

JEONNAM MICE

October 2021. Vol. 1

W E B Z I N E



Photo. 담양메타세콰이어길

전남 MICE

2021 전남MICE 개최 인센티브 지원

발간사

이건철 전남관광재단 대표이사

유니크베뉴

구례 자연드림파크

MICE 동향 풍향계

온라인 MICE DAY

전남관광재단 MICE 국제박람회
IT&CMA 2021 참가

전남 MICE NOW

2021 목포문학박람회

2021 전남국제 수목비엔날레
남도패스 이벤트, 공모전

현장인터뷰

교육생 우준수, 김은진

가을 남도의 정취가 느껴지는

전남 MICE 시설

영암 호텔현대

무안 황토갯벌랜드

여수 디오션리조트

전남에서 개최되는 MICE 행사

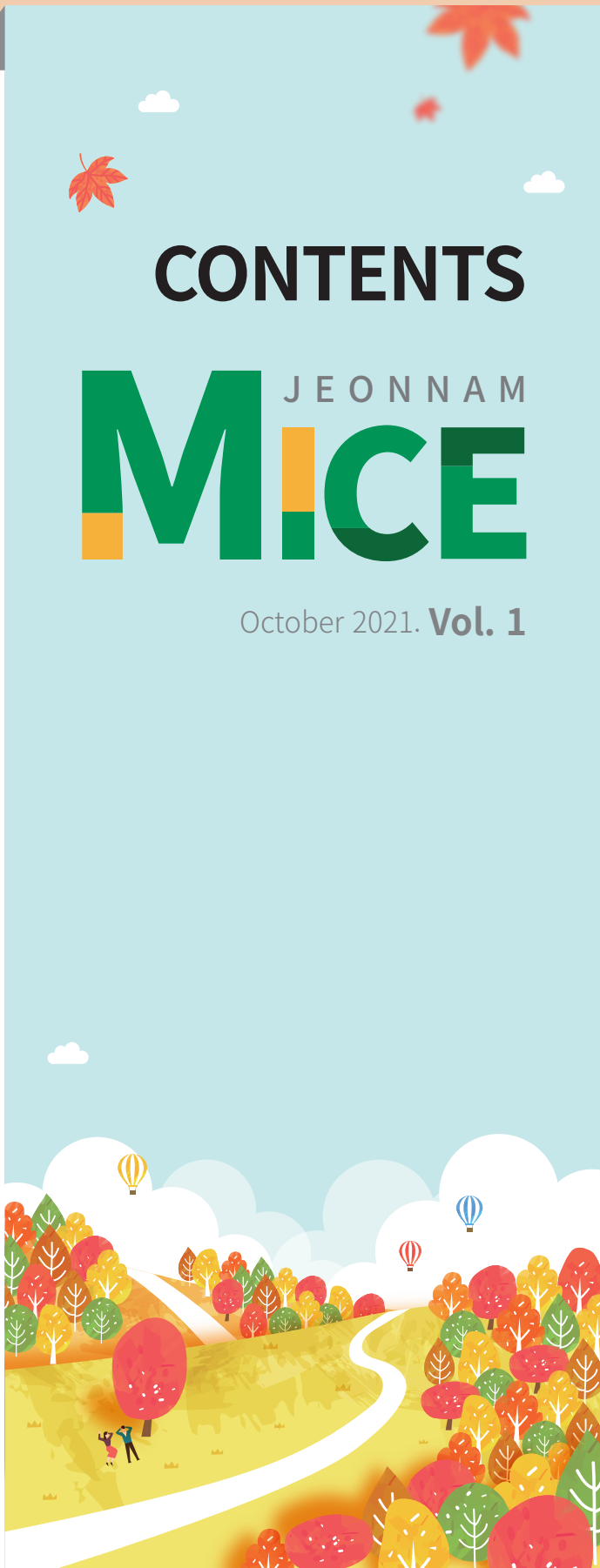

발행일 2021. 9. 30.
발행처 (재)전남관광재단
발행인 이건철
기 획 기업육성팀
디자인 (유)남도기획
이메일 jnto@jnto.or.kr



04 전남 MICE
2021 전남MICE 개최 인센티브 지원

05 발간사
이건철 전남관광재단 대표이사

06 유니크베뉴
구례 자연드림파크

08 MICE 동향 풍향계
온라인 MICE DAY
전남관광재단 MICE 국제박람회
IT&CMA 2021 참가

10 전남 MICE NOW
2021 목포문학박람회
2021 전남국제 수목비엔날레
남도패스 이벤트, 공모전

12 현장인터뷰
교육생 우준수, 김은진

14 가을 남도의 정취가 느껴지는
전남 MICE 시설
영암 호텔현대
무안 황토갯벌랜드
여수 디오션리조트

16 전남에서 개최되는
MICE 행사



2021 전남 MICE 인센티브 지원 공고

지원금 신청

신청시기 연중 수시
(최소 행사 개최 1개월 전 신청, 지원금 소진 여부에 따라 선착순)

지원방법 결과보고서 등 증빙자료 심사(검토) 후
인센티브 지급

신청방법 이메일 접수 (sarasuyoung@ijnto.or.kr)

진행절차



지원조건

- 홍보물에 전라남도, 전남관광재단 로고 삽입
- 참가자 대상 전라남도 홍보 기회 제공, 설문조사 등에 협조
- 지원금의 80% 이상 전남도내 업체 활용
- 행사 종료 후 1개월 이내 결과보고서 제출 및 지출증빙 제출
- 소규모 (30인 이상) 가능, 소급 가능

지원대상

- MICE 행사 주최·주관 단체 (학·협회, 조직위원회, 기업, NGO 단체 등)
- MICE 행사 주최·주관 단체의 위임을 받은 국내기관
PCO (국제회의 기획업체),
PEO (전시 전문 기획사), 여행사 등

결과보고서 제출 및 지원금 지급

제출기한 행사 종료 후 1개월 이내
(제출마감 기한 : 12월 4일)

제출방법 이메일 접수 (sarasuyoung@ijnto.or.kr)

진행절차



(제출 후 1개월 이내)

제출처 및 신청방법

제출처 (재)전라남도관광재단

이메일 sarasuyoung@ijnto.or.kr **문의** ☎ 061-802-2142

신청방법 이메일 제출 ※제출 후 회신 없을 시 확인 연락 필수



전남에서 PLUS 하다

MICE산업은 경제적 파급효과와 일자리 창출 효과가 큰 대표적 고부가가치 관광산업임에도 불구하고 전남에서는 활성화되지 못한 것이 사실입니다. 그나마 코로나19 팬데믹으로 인해 MICE 분야는 해외유입객이 없어 더욱 힘든 상황을 보내고 있습니다. 대규모 글로벌 회의와 전시를 개최할 수 있는 제대로 된 컨벤션센터 하나 없는 전남이나 갓 출범해 인력이나 재원이 충분치 못한 저희 전남관광재단에 MICE산업 활성화는 지난한 과제임에 틀림없지만, 그 동안 없었던 새로운 것을 만들어내는 것은 어렵기도 하지만 즐거운 일이기도 하다는 믿음으로 MICE산업 활성화에 가까이 일익을 담당하고자 합니다.

이러한 맥락에서 MICE산업의 중요성에 대한 공감대를 형성하고, 이를 토대로 활력의 기반을 마련하기 위해 매거진을 만들어 보았습니다. 특히 안심 청정 타운인 전남이 중소기업 MICE의 최적지라는 기대와 희망을 알리고 대안을 마련하는데 앞장 설 계획입니다.



이 건 철 (전남관광재단 대표이사)

마침 전남에 희망과 함께 호재도 기다리고 있습니다. 2026년 여수세계섬박람회 개최 승인되었고, 세계적 관심사인 UN기후협약 당사국총회(COP28)가 여수를 중심으로 한 남해안에서 개최될 가능성이 커지고 있습니다.

저희 재단은 이러한 희망과 호재를 실현시키기 위한 기반을 마련하고 있습니다. 코로나19로 적지않은 제약을 받고 있지만, 기반 마련에 최선을 다하고 있습니다. 먼저 MICE 국제행사 개최를 위한 기본적인 교육과정으로 '글로벌 전문가 양성과정'을 진행하여 100여명의 교육생과 서포터즈단을 양성했습니다. 아울러 전남의 MICE 시설 및 주요 행사에 대해 온라인 홍보를 열심히 하고 있습니다. 또한 전남 MICE의 필요성과 중요성을 알리기 위해 웹진 제작과 함께 전남 MICE 통합 홈페이지도 제작 중에 있습니다. 그리고 동영상 제작 및 온라인 플랫폼 상영 등을 통한 설명회도 기획 중이며, MICE 연계 관광도 개발하여 코로나19가 끝나는 시점 부터는 MICE가 본격적으로 기능할 수 있게 만반의 준비를 하고 있습니다. 계속해서 전남 MICE산업에 참여하시는 분들을 위한 정보 제공과 인력 및 인센티브 지원 등 세심한 부문까지 신경 쓰겠습니다.

금번 발간하는 전남 MICE 웹진이 유익한 정보와 소통수단이 될 수 있도록 노력하겠습니다.

많은 응원과 격려, 충고 부탁드립니다. 감사합니다.

아이쿱자연드림이
지역에 만드는 새로운바람

구례 자연드림파크

Gurye Naturaldream Park

클러스터가 설립되면서 설비와 인력의 집적화로 품질은 높이고 가격은 낮춰 조합원들께 좋은 식품을 저렴한 가격에 공급할 수 있게 되었습니다. 자연드림파크가 위치한 구례지역에는 일자리를 늘리고 농촌지역 인재육성을 위한 장학금을 지원합니다. 취약한 의료 시설 확충을 위해 산부인과를 개설해 운영하고, 문화행사 및 교양강좌를 개최하는 등 지역의 협동과 연대를 실천하는 지역 상생의 모델이 되고 있습니다. 다양한 견학과 체험시설, 매년 7,000 ~ 10,000여명이 찾는 구례자연드림 락페스티벌을 개최하며 지역의 관광명소로도 자리 잡았습니다.

자연드림 친환경 채소단지

자연드림 친환경 채소단지는 무농약 유기농 채소를 생산하고 친환경 유기농업을 지원하기 위한 목적으로 조성되었습니다. 액비 제조시설, 친환경 육묘장 등을 구축해 땅속과 떡잎까지 안심할 수 있는 환경을 만들어 생산자에게 유기농 자재를 지원하거나 친환경 농법 기술 교육을 실시합니다. 자연드림이 만든 채소단지 내 기업형 육묘장에서는 개별 농가들이 위탁한 수박, 토마토 등의 육묘를 키워 자가 친환경 육묘 기술이 부족한 생산자에게 제공합니다. 채소단지 밀밭에서 생산되는 국산 밀과 채소들은 라면공방의 원재료나 구례자연드림파크 레스토랑 식재료로 사용됩니다. 또한 새싹농사 체험장에서는 다양한 체험을 통해 농산물 재배과정을 직접 보고 체험할 수 있습니다.

☎ 1833-5753
→ 2번 구례자연드림파크



공방견학안내

견학운영 : 매주 화요일~ 토요일
운영시간 : 평일 10시, 12시 50분, 2시 10분, 토요일 10시, 1시 30분
진행시간 : 총 1시간 20분 내외
견학코스 : 안내 및 동영상 시청 후
구례자연드림파크 공방 3~4곳 견학
(당일 공방 생산 현황에 따라 코스는 부분 변경됩니다)

조물락공방

건강한 재료이야기와 원재료의 맛을 알아가며 예쁘고 건강하게, 내 손으로 직접 요리를 만들어 보는 맛있는 오감체험! 친구들, 가족과 함께 즐길 수 있는 체험이다.



체험운영 : 화요일~ 일요일
체험시간 : 10:30 / 13:00 / 15:00 (일요일은 오후 1시까지 가능)
최대 수용인원 : 130명
프로그램 : 한우크러스트우리밀피자, 블루베리우리밀쿠키, 치즈우리밀곰돌이빵, 산수유고구마우리밀빵

꿈지락 메이커스페이스

꿈지락 공방에서 새롭게 탈바꿈한 메이커스페이스는 농촌 사회의 자립적 생활 기술, 협동, 공유의 문화를 다양한 디지털 제작 장비로 재해석하여 지역 문제를 창의적 아이디어로 해결하는 창작 공간이다



체험운영 : 화~금 10:30 / 13:30 / 15:00
최대 수용인원 : 20명 **최소 단체인원** : 10명부터
개인예약 : 꿈지락스스.kr에서 가능
프로그램 : 커피클레이, 미니압화부채 만들기, 아크릴 드림캐처, 메시지 무드등 만들기, 머그컵 만들기

새싹농사체험단지 견학안내

체험운영 : 화요일 ~ 토요일
체험시간 : 10:30 / 13:00 / 15:00 **소요시간** : 약 50분
체험대상 : 전 연령 **최대수용인원** : 40명 (동시)

육묘 체험내용	구분	내용	소요시간
	섹션1	영상물 시청	약 10분
	섹션2	친환경 배양토만들기 및 모종심기 체험	약 40분

혜택 50인 이상 5% 할인 (조합원은 조합원가의 5%, 일반인가의 5% 할인 혜택) 다만, 개인단체가 아닌 '기업, 법인 등 기관의 단체'는 일반가의 5% 할인 혜택만 적용

자연드림 휴펜션

☎ 061-783-2200



자연드림 휴센터



컨퍼런스 룸 (회의실)



구례여행 당일 추천코스

구례의 구석구석을 하루만에 속전속결!

화엄사의 웅장함도 즐기고 피톤치드를 느끼고
고즈넉한 사찰을 둘러보며 구례를 알아보자!

주어진 시간은 짧지만 구례의 모든 것은 파악하고 가야한다구!!
여행은 관광이지! 관광파를 위한 당일코스!

구례를 대표하는 화엄사!
지리산역사와 사찰들 구례의 열매 산수유의 문화도 알아보는
햇들! 핫들 알찬 깨알지식 코스여행!



온라인 MICE 설명회 MICE DAY

'위드 코로나 시대, MICE에 부는 ICT 열풍'

인천 사례

'가상 스튜디오, 3D 플랫폼, 화상회의실 등 하이브리드 행사 시설 보강'

온라인 MICE 연수원, MICE 산업 육성 온라인 경연대회
온라인 설명회, 온라인 멘토링 콘서트, 온라인 컨퍼런스

이미 MICE 산업에서는 온라인 진행이 필수로 자리 잡고 있다. 인천은 지난 8월 'HIGHbrid인천'이라는 이름하에 '유튜브 HD라이브 스트리밍' 생중계로 인천 MICE 온라인 설명회를 개최했다.

참가자 흥미유발과 향후 하이브리드 행사 활용에 대한 이해를 돕기 위해 국내최초로 가상스튜디오(크로마키)에서 촬영하고 3D플랫폼에 담아 송출하는 방식으로 진행되었다.

이를 위해 인천은 가상스튜디오, 3D플랫폼, 화상회의실 등 하이브리드 행사를 위한 각종 시설을 갖추었다.

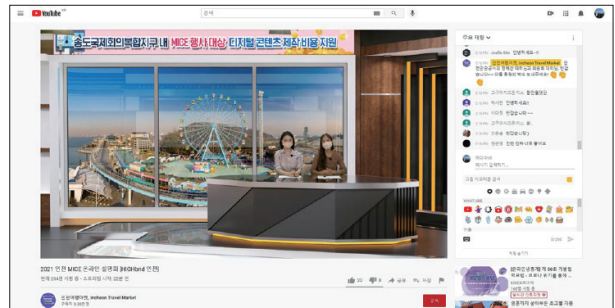
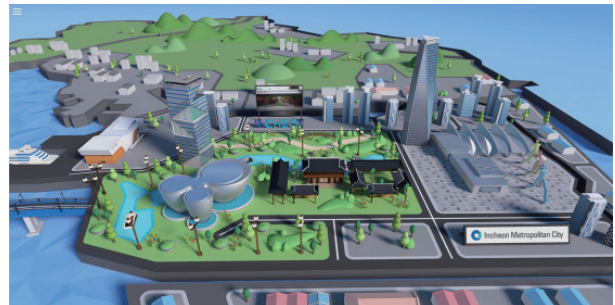

MICE 동향 풍향계

'전남관광재단 MICE 국제박람회 IT&CMA 2021 참가' - 15개 기업체 대상 전남 MICE 온라인 설명회 개최 -

전남도 관광재단 Jeollanamdo Tourism Foundation Jeollanamdo Jeollanamdo IT&CMA Asia Incentive Travel & Conventions, Meetings CTW Asia-Pacific Corporate Travel World

MICE 국제박람회 IT&CMA 2021

Incentive Travel & Conventions,
Meetings Asia 2021

2021.9.28.(화) - 9.30.(목)

주최 TTG Events
<https://itcma.com>

행사규모

- 셀러 NTO, 여행사, PCO, 호텔 등 120여개 기관
- 바이어 현지 MICE전문 여행업자, 주요기업 미팅플래너, PCO 등 총 360여명

주요내용

- 박람회 플랫폼 활용 참가기관별 콘텐츠 홍보(프레젠테이션, 영상 등),
현지 바이어와 1:1 비즈니스 상담 실시(PSA상담 각 20분, 최대 36회 및 Walk-In 상담 실시)
- 웨비나, 셀러 및 바이어 쇼케이스,
네트워킹 세션 등을 통한 아시아 MICE 업계 동향 파악 및 네트워크 구축



가상부스(시안)



PSA 미팅



셀러 및
바이어 쇼케이스



MICE / CTW
토픽 웨비나

'전남관광재단, 전남 MICE 산업 홍보 대사로 나선다'



문학박람회 성공 개최 위해 목포시-한국어린이출판협회와 MOU 체결

목포시가 8월 27일 (재)전남관광재단, 한국어린이출판협회와 '2021 목포문학박람회' 성공 개최를 위한 업무협약을 체결했다. 협약에 따라 세 기관은 목포문학박람회에 많은 문학인과 출판인의 참여 및 문예 부흥을 통한 관광촉진에 상호 협력한다. 이를 위해 전남관광재단은 문학박람회 참여 8개 단체에 MICE 개최 인센티브를 지원하고 한국어린이출판협회는 소속 회원사에게 프로그램을 안내하고, 참여를 독려한다. 김종식 목포시장은 "전남관광재단, 한국어린이출판협회와 체결한 업무 협약에 따라 홍보 마케팅에 힘을 받게 됐다. 문학박람회의 성공 개최를 위해 적극적으로 협력

하겠다" 고 밝혔다. 한편 시는 이달 한국문학관협회, 사)한국시조시인협회, 재능시장송협회, 한국여성문학학회 등 4개 단체와 업무협약을 체결해 문학박람회 기간 동안 문학행사를 공동 운영하는데 협력하기로 했다.

이 훈 기 기자 leek2123@gwangnam.co.kr



2021 목포 문학박람회

MOKPO LITERARY EXPO

10.7(목) - 10.10(일)

목포문학관 일원(주행사장) / 평화광장 / 원도심 일원

주요행사	기념행사, 주제관, 문학산업관, 4인4색문학제, 골목길 문학관, 독립서점관, 헌책방, 남도문학관, 공연, 체험 등
기념행사	개 · 폐막식, 목포문학상 시상식
전 시	주제관, 출판관, 미디어셀러관(웹툰&드라마&영화), 글자콘텐츠통관, 독립서점관, 헌책방관, 남도문학관, 작은도서관 등
문학행사	작가의 날 (4인4색문학제), 학술대회, 문학멘토대담, 문학인 대회 등
문학공연	크로스오버 문학콘서트, 서사문학콘서트, 시노래 공연 등
문학웰니스 테라피존	책 읽는 날, 문학자판기, 오디오북&명상
체 험	AR미디어존, 문학아트공방, 문학 체험 등
문학관광상품	목포행문학열차, 선상문학콘서트, 목포문학여행 등



'국제수묵비엔날레 보고 주변 관광지 할인 혜택도 받자'



**오채찬란
모노크롬**

생동하는 수묵의 새로운 출발

Splendor of
Monochrome

2021.09.01_10.31

목포시 | 문화예술회관 일원
진도군 | 윤림산방 일원



2021 전남국제 수묵비엔날레

특별전

시·군	전시장소	전시주제	전시기간
광양	전남도립미술관	소전 손재형 展	9. 1. ~ 11. 7.
여수	GS칼텍스 예울마루	영·호남 수묵교류 展 (여수·통영)	9. 1. ~ 9. 30.
나주	한국천연염색박물관	국제현대산수화 展 - 산수화의 사랑과 동행	9. 5. ~ 9. 25
광주	국립아시아문화전당	호·호·호 展	9. 1. ~ 9. 30.

기념전

시·군	전시장소	전시주제	전시기간
여수	엑스포 아트갤러리	여수의 해묵 (海墨)	9. 1. ~ 10. 31
구례	(1관) 한국압화박물관 (2관) 화엄사성보박물관	수묵, 구례를 담다	
보성	보성군립백민미술관	수묵(水墨), 옛 것에서 새로움을 찾다	
강진	한국민화뮤지엄	강진愛 흔들리다 - 수묵에 깃든 민화	
해남	(1관) 고산윤선도유물전시관 (2관) 총현각 (3관) 명끝순례문학관 (4관) 대흥사 (5관) 행춘미술관	(1관) 공재 자화상 및 가전화첩 展 (2관) 전남국제수묵비엔날레 해남기념 展 (3관) 선비의 꽃 매화 특별 展 (4관) 두류산 대흥사 展 (5관) 근대수묵거장 展	
영암	영암군립하정응미술관	하정응컬렉션 - 동아시아 수묵화	
무안	무안군립오승우미술관	상상적 기표 - 선으로부터	
함평	함평군립미술관	수묵, 경계의 확장	
신안	(1관) 조희룡미술관 (2관) 저녁노을미술관	국제레지던시 - 국제적 수묵 水墨 수다방+	

2021년 남도패스 추가충전 EVENT

2021. 9. ~ 예산 소진시까지

+10%

남도패스 구매금액
(5~10만원권) 10% 추가충전

1인 1회 1매 제한

판매처 현장 판매처(16개소) 및 남도패스 홈페이지

남도패스란?
남도패스는 광주광역시 및 전라남도 지역의 주요 관광지, 숙박, 레저시설 등에서 현장할인 혜택을 제공하는 광주/전남 통합관광 할인카드입니다.

남도패스 사용후기 공모전

접수마감

11. 30. (화)

공모내용

남도패스와 함께 한 전남
여행의 추억을 담은 후기

자격요건

3개 이상 가맹점에서 남도패스로 결제 및 인증

자세한 내용은 남도패스 홈페이지를 참조하세요
<https://namdopass.co.kr/>



"실무자의 경험을 배우고, 같은 목표를 위해 공부하는 동반자를 만날 수 있는 기회"

간단한 자기소개 부탁드립니다.

저는 관광학을 전공하고 있는 대학생입니다. 현재는 영어와 일본어에 관심이 많아 관련 자격증을 취득하기 위해 노력하고 있습니다.

참여한 계기와 동기, 어떻게 알고 신청했나요?

평소 관광 관련 활동을 비롯한 다양한 활동에 참여하기 위해 전남관광재단 및 지자체 홈페이지를 자주 확인하고 참여하고 했습니다. 특히 MICE산업에 관심이 많았는데, 전남 MICE 글로벌 전문가 양성 교육과정을 보고, MICE 관련 전문가가 되고 싶은 마음이 있었기에 신청하게 되었습니다.

가장 좋았던 강의 내용과 그 이유는 무엇인가요?

‘글로벌 인재 리더십 실습’의 강의 내용이 가장 좋았습니다. 코로나 확산으로 강의 절반이 중간에 온라인으로 바뀌는 바람에 현장에서 접한 유일한 실무 교육이었는데 그래서 더 좋았던 것 같습니다. 취업 후 현장에서 활용할 수 있는 스킬을 직접 배움으로써 자신감이 생기고 덕분에 수강생들과도 원활한 교류 활동이 가능해서 좋았습니다.

교육에서 가장 도움이 되었던 것은 무엇이었나요?

이론, 실습 교육을 통해 전반적으로 MICE산업을 이해하는데 도움이 되었고 현장 실무자의 역할을 배울수 있었습니다. 업계에서 저명한 전문가들과, 같은 목표를 가지고 나아가는 수강생들을 만나 MICE산업에 대한 견문을 넓힐 수 있어 좋았습니다. 개인적으로 좀 더 구체적이고 이상적인 목표를 수립하게 되어 큰 도움이 되었습니다. 또한 숙박시설과 식사지원으로 장거리 교육에 대한 부담감이 없었습니다.

아쉬웠던 점, 앞으로 있었으면 하는 강의, 건의사항이 있을까요?

강의 초기, 이론 수업을 통해 MICE 산업에 관한 지식을 습득할 수 있었지만, 연속된 강의로 인해 수강생 간 교류 시간이 부족해 적극적으로 참여할 수 있는 분위기가 이루어지지 못한 것 같아 아쉬웠습니다. 팀을 이뤄 발표하는 등 협동심을 키우는 형태의 강의를 있었으면 좋겠습니다.

MICE에 관심 있는 사람들에게 한마디 해주세요.

MICE산업에 관심이 있다면 주저하지 말고 적극적으로 활동을 찾아 경험해보는 것을 추천합니다. 가만히 앉아서 이론을 학습하는 것보다 많은 것을 느낄 수 있으며 새로운 길이 계속해서 보이는 것을 저는 느낄 수 있었습니다.

향후 계획과 각오 한마디!

전남MICE서포터즈의 일원으로서 국내에 있는 MICE시설을 널리 알리고 지역 시민들의 참여를 유도하도록 활동을 잘 할 것이며, 컨벤션 전문가가 되기 위해 지역별 숙박시설, 컨벤션 시설, 관광지등을 숙지하고 외국어 능력을 길러 EXPO와 같은 국제박람회에서 도움될 수 있도록 노력할 것입니다.



간단한 자기소개 부탁드립니다.

저는 외국에서 오래 살다가 작년에 부모님의 사업을 도와드리기 위해 귀국해 현재 영암에서 지내고 있습니다. 한국에서는 교육 기획 연구원으로 근무하였고, 외국에서도 교육청 소속 한글학교 교사로 근무하여 교육과 기획 관련 일을 해왔습니다. 전남의 MICE 유니크 베뉴 개발에 관심이 많아 MICE 관련 교육을 많이 듣고 있습니다.

참여한 계기와 동기, 어떻게 알고 신청했나요?

전남도청 홈페이지에서 '전남 MICE 글로벌 전문가 양성과정' 공고문을 보고 젊은 대학생들이 주로 참여하는 과정은 아닐까 싶어 담당자님께 전화를 걸어 문의했더니, MICE에 관심 있고 컨벤션행사가 있을 때 지원 가능한 역량이 있으신 분들은 환영이라는 대답을 듣고, 영여가 가능하니 기회가 있을 때 도움이 될 수 있겠다 싶어 참가하게 되었습니다.

가장 좋았던 강의 내용과 그 이유는 무엇인가요?

전체적인 강의가 거의 의미가 있었지만, 저는 특별히 팬데믹 시대에 필수적인 "온라인 SNS 마케팅 전략"의 활용법 강이가 매우 유익했습니다. 강의 내용은 자신이 원하는 정보를 서치 하는 방법, 자신에게 맞는 SNS유형, 단기적으로 효과를 볼 수 있는 SNS 마케팅, SNS 유행별 검색어 등록하는 팁 등 코로나로 인해 더욱 온라인상에서의 커뮤니케이션의 활동이 중요해진 시대에서 매우 실재적이고 구체적인 내용들이 도움이 많이 되었습니다.

교육에서 가장 도움이 되었던 것은 무엇이었나요?

좋은 강사님들을 통한 수준 높은 교육도 좋았지만, 교육 후 '컨벤션기획사' 시험에 대한 안내와 스터디 모임을 만들어 담당자님께서 기출문제와 시험 일정 체크 등 계속 관리지원을 해주셔서 전공자나 경력자가 아니었음에도 불구하고 용기를 가지고 시험을 등록하고 1차 필기시험에 합격할 수 있었습니다. 단순히 교육만 제공하는 것이 아닌 정말 MICE 글로벌 전문가를 양성시키기 위한 프로그램이고, 이를 위해 전문자격 시험을 위한 지원과 또 전남 MICE 서포터즈로 선정되어 실무를 경험 할 수 있는 기회까지 가능한 점이 아주 좋았습니다.

김은진



"전공자나 경력자가 아님에도 불구하고 컨벤션 자격증 1차 시험 합격의 기쁨도!"

이슈웠던 점, 앞으로 있었으면 하는 강의, 건의사항이 있을까요?

담당자님께서 광주 김대중 컨벤션센터에서 하는 행사 일정과 구인 업무를 단체톡방에 계속 포스팅 해주셔서 감사했지만, 경험을 위해 막상 지원하려고 하니 젊은 대학생들과 부대끼며 이리 뛰고 저리 뛰어다니는 업무를 할 수 있을까? 하는 생각이 들었습니다. MICE에 관심 있는 중년층 교육수료자들과 지원 가능한 업무를 매칭 해주는 시스템이 있으면 좋지 않을까 하는 생각도 해보았습니다.

MICE에 관심 있는 사람들에게 한마디 해주세요.

청정하고 아름다운 자연환경과 오랜 역사 속에 담긴 이야기들과 문화, 여기에 최고의 맛있는 먹거리가 풍부한 전남 지역은 MICE 산업의 큰 잠재력을 가지고 있는 곳이기 때문에 특히 이곳에 살고 있는 우리 전남도민들이 더욱 관심을 많이 가져야 할 것 같습니다.

향후 계획과 각오 한마디!

전남 MICE 서포터즈로서 현재 계획된 '찾아가는 서포터즈', '대형 MICE행사 참가' 등을 통해 실제 발생한 현장에서의 구체적인 경험들을 하고 제가 할 수 있는 일과 계획하는 일에 대한 방향성을 구체적으로 설정하는데 도움이 될 것 같아 기대가 됩니다.



가을 남도의 정취가 느껴지는 전남 MICE 시설

Hotel Hyundai
★★★★★ by LAHAN

“가을 은빛 갈치 낚시배로
불야성 이룬 영산강 뷰가 절경”

객실	207객실 / 체크인: 15:00, 체크아웃: 11:00
토파즈 레스토랑	136석 / 월-금 06:30 ~ 09:00
연회장	대연회장 : 최대 1000석 / 933m ² (282.2평) 중연회장 : 최대 300석 (에메랄드, 루비, 사파이어) 소연회장 : 최대 80석 (다이아몬드, 크리스탈, 펄)
웨딩홀	최대 500명 / 933m ² (282.2평)
그 외 시설	수영장 (성인, 유아), 사우나, 피트니스센터, 키즈라운드, 당구장, 비디오 게임룸, 무인 편의점, 기프트샵, 갤러리,



무안황토갯벌랜드

"황토빛 들녘과 드넓은 갯벌 자원의 생생한 생태현장"

천혜의 자원갯벌과
황토의 새로운 관광트렌드!

시설명	주요시설
생태갯벌과학관	갯벌생태관, 갯벌탐사관, 다목적영상관
갯벌생태공원	갯벌생태관, 갯벌탐사관, 다목적영상관
분재테마전시관	1,000여점 분재작품 및 자료 전시
국민여가캠핑장	황토이글루, 갯벌캐러밴, 방갈로

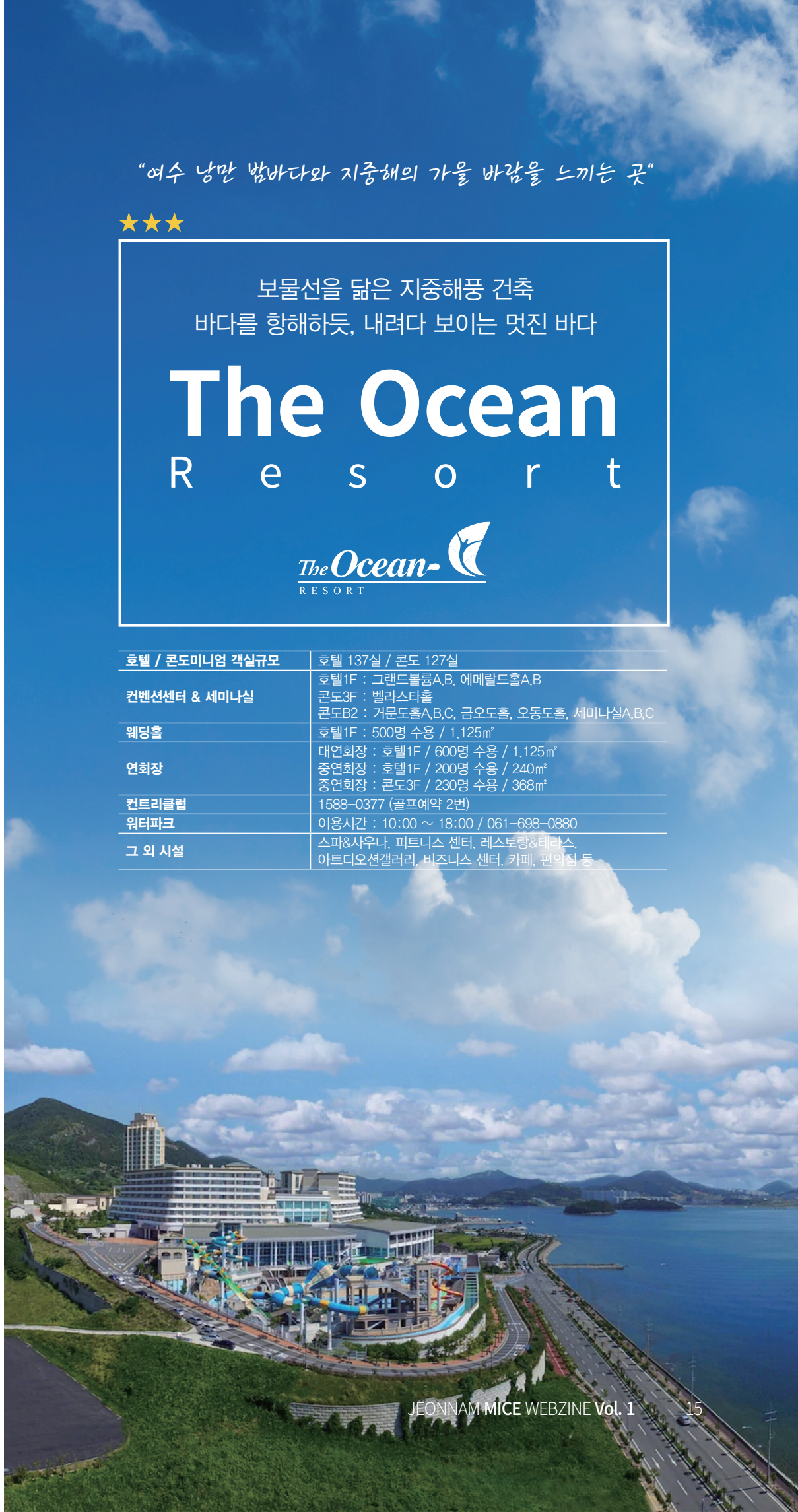

“여수 낭만 밤바다와 지중해의 가을 바람을 느끼는 곳”



보물선을 닮은 지중해풍 건축
바다를 향해하듯, 내려다 보이는 멋진 바다

The Ocean

R e s o r t



호텔 / 콘도미니엄 객실규모	호텔 137실 / 콘도 127실
컨벤션센터 & 세미나실	호텔 1F : 그랜드볼룸A,B, 에메랄드홀A,B 콘도3F : 벨라스타홀 콘도B2 : 가문도홀A,B,C, 금오도홀, 오동도홀, 세미나실A,B,C
웨딩홀	호텔 1F : 500명 수용 / 1,125㎡
연회장	대연회장 : 호텔 1F / 600명 수용 / 1,125㎡ 중연회장 : 호텔 1F / 200명 수용 / 240㎡ 중연회장 : 콘도3F / 230명 수용 / 368㎡
컨트리클럽	1588-0377 (골프예약 2번)
워터파크	이용시간 : 10:00 ~ 18:00 / 061-698-0880
그 외 시설	스파&사우나, 피트니스 센터, 레스토랑&테라스, 아트디오션갤러리, 비즈니스 센터, 카페, 편의점 등

전남에서 개최되는 MICE 행사

2021 한국원예학회 임시총회 및 제114차 추계학술발표회

2021. 10. 20.(수) ~ 23.(토)
여수엑스포컨벤션센터

10. 21(목)

- 특별강연 10:00-12:00
- 시설원예/수확후관리/유전·육종분과 발표 14:00-18:00

10. 22(금)

- 채소/과수/화훼/기능성식물분과 발표 09:00-13:00

10. 21(목)~23(토)

- 포스터 발표(온라인 게시)

주최 : (사)한국원예학회

후원 : 전라남도 · 전라남도관광재단 · 여주시 · 농림식품기술기획평가원
농업기술실용화재단 중자산업진흥센터 · 원예산업신문
씨앤와이 · 일신화학공업 · 코레곤종묘 · 농우바이오 · 경농
대림묘목농원 · 비엔포인트루먼트 · 신농 · 아시아종묘
우리씨드그룹 · 제이아그로



대한전기학회/대한전자공학회 공동주관 CICS' 21 정보 및 제어 학술대회

2021년 10월 20일 (수) ~ 23일 (토) 베네치아 호텔 & 리조트 (전남 여수시)



대한전기학회와 대한전자공학회가 공동으로 주관하는 CICS' 21 정보 및 제어 학술대회가 2021년 10월 20일 (수) ~ 23일 (토) 밤바다와 풍경이 아름다운 휴양지 여수에 위치한 베네치아 호텔 & 리조트 에서 개최됩니다.

정보 및 제어 분야의 최신 연구 결과가 발표되는 본 학술대회는 제어 및 정보 분야 의 특별강연, 특별세션, 튜토리얼을 포함한 구두 논문발표, 포스터 논문발표 등 다양한 학술행사로 구성되며, 학계 및 산업계의 전문가들의 교류의 장이 될 것입니다.

정보 및 제어 분야의 현재를 진단하고 미래를 전망할 수 있는 정보 및 제어학술대회 (CICS 2021)에 여러분을 초대합니다.