

2020

KLI 비정규직 노동통계



2020

KLI 비정규직 노동통계

◀ 집 필 진 ▶

- 이기쁨 동향분석실 연구원
- 지상훈 동향분석실 연구원

『2020 KLI 비정규직 노동통계』를 펴내면서

1997년 말 외환위기는 우리나라의 노동시장에 큰 충격을 주었고, 이는 고용형태에 상당한 변화를 가져왔다. 이러한 과정에 비정규직의 비중은 확대되었고, 비정규직에 대한 사회적 관심도 커지게 되었다. 비정규직의 증가는 소득격차를 확대시키고 사회적 문제를 심화시킬 수 있다. 따라서 이에 대한 적절한 정책적 대응이 매우 중요하게 되었다. 이러한 상황으로 인해 비정규직 전반에 대한 객관적이고 시의적절한 기초통계자료의 필요성은 더욱 커지게 되었다.

이러한 배경에서 한국노동연구원은 통계청의 『경제활동인구조사 근로형태별 부가조사』 원자료를 이용하여 비정규직의 규모 및 근로조건에 대한 기초자료를 제공하고자 한다. 특히 이 자료집에서는 시계열 변화에 더하여 근로형태별로 심층적인 노동통계 지표를 제시함으로써 비정규직과 관련한 노동시장 및 노사관계에 대해 체계적인 이해가 가능하도록 노력하였다.

이번에 발간하는 『KLI 비정규직 노동통계』는 과거 시계열을 보정한 2003 ~20년까지 자료를 분석한 것이다. 이 자료집의 발간을 위해 관련 노동통계의 정리 및 분석을 책임진 이기쁨 연구원, 지상훈 연구원, 출판을 담당한 정철 전문위원에게 감사의 뜻을 전한다.

본 통계자료집이 정책 담당자, 학자, 노사의 현장 전문가 등 각계의 전문가들에 의해 널리 활용되기를 바라며, 향후 자료집의 구성과 내용에 대한 많은 조언을 기대한다. 앞으로도 한국노동연구원은 비정규직 노동통계를 시의성 있게 분석하고 체계적으로 제공하여 고용노동정책의 수립과 학술연구에 기여할 수 있도록 노력할 것이다.

2020년 12월

한국노동연구원

원장 배 규 식

목 차

| | |
|---|----|
| I. 개 요 | 1 |
| II. 비정규직의 규모 추이 | 7 |
| 〈표 II-1〉 임금근로자의 근로형태별 규모 및 비중 추이 | 7 |
| 〈표 II-2〉 한시적 근로자의 세부 형태별 규모 및 비중 추이 | 8 |
| 〈표 II-3〉 기간제 근로자의 고용계약 기간별 규모 추이 | 9 |
| 〈표 II-4〉 비전형 근로자의 세부 형태별 규모 및 비중 추이 | 10 |
| III. 비정규직의 특성별 추이 | 11 |
| 1. 비정규직의 인적 특성 | 11 |
| 2. 비정규직의 사업체 특성 | 22 |
| 〈표 III- 1〉 근로형태별 근로자의 성별 분포(2020년 8월) | 11 |
| 〈표 III- 2〉 비정규직 형태별 임금근로자 중 비중 추이: 남성 | 12 |
| 〈표 III- 3〉 비정규직 형태별 임금근로자 중 비중 추이: 여성 | 13 |
| 〈표 III- 4〉 근로형태별 근로자의 학력 분포(2020년 8월) | 14 |
| 〈표 III- 5〉 비정규직 형태별 임금근로자 중 비중 추이: 학력별 | 16 |
| 〈표 III- 6〉 근로형태별 근로자의 연령 분포(2020년 8월) | 18 |
| 〈표 III- 7〉 비정규직 형태별 임금근로자 중 비중 추이: 연령별 | 20 |
| 〈표 III- 8〉 근로형태별 근로자의 산업 분포(2020년 8월) | 22 |
| 〈표 III- 9〉 비정규직 형태별 임금근로자 중 비중 변화: 산업별 (2013년→2020년) | 23 |
| 〈표 III-10〉 근로형태별 근로자의 직업 분포(2020년 8월) | 25 |
| 〈표 III-11〉 비정규직 형태별 임금근로자 중 비중 변화: 직종별 (2013년→2020년) | 26 |
| 〈표 III-12〉 근로형태별 근로자의 사업체규모 분포(2020년 8월) | 27 |

| | |
|---|----|
| 〈표 III-13〉 사업체 규모별로 본 비정규직 형태별 임금근로자 중 비중 추이 | 28 |
| 〈표 III-14〉 근로형태별 근로자의 종사상지위별 규모 및 분포 (2020년 8월) | 30 |
| 〈표 III-15〉 비정규직 형태별 임금근로자 중 비중 추이: 종사상지위별 | 31 |
| [그림 III-1] 성별로 본 교육수준별 임금근로자 중 비정규직 비중 추이 | 15 |
| [그림 III-2] 남성 및 여성의 5세 단위 구간별 임금근로자 중 비정규직 비중 | 19 |

IV. 비정규직의 임금, 근로시간, 근속기간

| | |
|---|----|
| 1. 임금 | 36 |
| 2. 근로시간 | 48 |
| 3. 근속기간 | 50 |
| 〈표 IV- 1〉 근로형태별 월평균 임금 수준 추이(경제활동인구조사 부가조사) | 36 |
| 〈표 IV- 2〉 비정규직 형태별 정규직 대비 상대 월평균 임금 수준 추이 (정규직=100)(경제활동인구 조사 부가조사) | 37 |
| 〈표 IV- 3〉 근로형태별 시간당 임금 수준 추이(경제활동인구조사 부가조사) | 38 |
| 〈표 IV- 4〉 비정규직 형태별 정규직 대비 상대 시간당 임금 수준 추이 (정규직=100)(경제활동인구 조사 부가조사) | 39 |
| 〈표 IV- 5〉 근로형태별 월평균 임금 수준 추이(고용형태별 근로실태조사) | 40 |
| 〈표 IV- 6〉 비정규직 형태별 정규직 대비 상대 월평균 임금 수준 추이 (정규직=100)(고용형태별 근로실태조사) | 41 |
| 〈표 IV- 7〉 근로형태별 시간당 임금 수준 추이(고용형태별 근로실태조사) | 42 |

| | |
|--|----|
| 〈표 IV- 8〉 비정규직 형태별 정규직 대비 상대 시간당 임금 수준 추이 (정규직=100)(고용형태별 근로실태조사) | 43 |
| 〈표 IV- 9〉 근로형태별 저임금 근로자 비중 추이(월평균 임금 기준) | 44 |
| 〈표 IV-10〉 근로형태별 저임금 근로자 비중 추이(시간당 임금 기준) | 45 |
| 〈표 IV-11〉 근로형태별 고임금 근로자 비중 추이(월평균 임금 기준) | 46 |
| 〈표 IV-12〉 근로형태별 고임금 근로자 비중 추이(시간당 임금 기준) | 47 |
| 〈표 IV-13〉 근로형태별 주당 평균근로시간의 추이 | 48 |
| 〈표 IV-14〉 근로형태별 근로시간대 분포 현황(2020년 8월 기준) | 49 |
| 〈표 IV-15〉 근로형태별 평균 근속기간 추이 | 50 |
| 〈표 IV-16〉 근로형태별 근속기간 분포 현황(2020년 8월 기준) | 51 |

V. 비정규직의 복지

| | |
|--|----|
| 1. 사회보험 | 54 |
| 2. 퇴직금 등 근로기준법의 복지제도와 상여금 | 61 |
| 3. 근로계약서와 직업훈련 | 65 |
| 4. 유연근무제의 활용 | 67 |
| 〈표 V- 1〉 근로형태별 국민연금 가입률 추이 | 54 |
| 〈표 V- 2〉 근로형태별 국민연금 가입률 추이(60세 미만 근로자) | 55 |
| 〈표 V- 3〉 근로형태별 고용보험 가입률 추이 | 56 |
| 〈표 V- 4〉 근로형태별 고용보험 가입률 추이(60세 미만 근로자) | 57 |
| 〈표 V- 5〉 근로형태별 고용보험 가입률 추이(65세 미만 근로자) | 58 |
| 〈표 V- 6〉 근로형태별 건강보험 가입률 추이 | 59 |
| 〈표 V- 7〉 근로형태별 건강보험 가입률 추이(60세 미만 근로자) | 60 |
| 〈표 V- 8〉 근로형태별 퇴직금 수혜율 추이 | 61 |
| 〈표 V- 9〉 근로형태별 상여금 수혜율 추이 | 62 |
| 〈표 V-10〉 근로형태별 유급휴가 수혜율 추이 | 63 |
| 〈표 V-11〉 근로형태별 시간외수당 수혜율 추이 | 64 |
| 〈표 V-12〉 근로형태별 근로계약서 작성자 비중 추이 | 65 |

| | |
|--|----|
| 〈표 V-13〉 근로형태별 직업훈련 경험자 비율 추이 | 66 |
| 〈표 V-14〉 근로형태별 유연근무제 활용자 비율 추이 | 67 |
| 〈표 V-15〉 근로형태별 향후 유연근무제 활용 희망자 비율 추이 | 67 |
| 〈표 V-16〉 근로형태별 유연근무제 활용 형태 분포 현황(2020년 8월 기준) | 68 |

VI. 비정규직의 취업사유

| | |
|---|----|
| 〈표 VI- 1〉 근로형태별 취업사유 분포 현황(2020년 8월 기준) | 70 |
| 〈표 VI- 2〉 근로형태별 취업사유 분포 현황: 10대 및 20대(2020년 8월 기준) | 71 |
| 〈표 VI- 3〉 근로형태별 취업사유 분포 현황: 30대 및 40대(2020년 8월 기준) | 72 |
| 〈표 VI- 4〉 근로형태별 취업사유 분포 현황: 50대 및 60세 이상 (2020년 8월 기준) | 73 |
| 〈표 VI- 5〉 근로형태별 비자발적 취업자 비중 추이 | 74 |
| 〈표 VI- 6〉 “전일제 일자리가 없어서”로 측정한 시간제 근로자의 비자발적 비중 추이 | 75 |

VII. 비정규직의 노동조합 가입

| | |
|---|----|
| 〈표 VII- 1〉 근로형태별 노동조합 가입자 비율 추이 | 77 |
| 〈표 VII- 2〉 근로형태별 노동조합이 존재하는 사업체에서 근무하는 근로자 비율 추이 | 78 |
| 〈표 VII- 3〉 근로형태별 노동조합이 존재하는 사업체에서 근무하는 근로자 중 노동조합 가입자격이 있는 근로자 비율 추이 | 79 |
| 〈표 VII- 4〉 근로형태별 노동조합 가입자격이 있는 근로자 중 현재 조합원인 근로자 비율 추이 | 80 |

VIII. 고용형태별 근로자: 고용형태공시제

81

| | |
|---|----|
| 1. 고용형태별 근로자 현황 | 82 |
| 〈표 VIII- 1〉 고용형태별 근로자수와 비중 추이(3월 기준) | 82 |
| 〈표 VIII- 2〉 사업체 규모에 따른 고용형태별 근로자수와 비중 현황 (2020년 3월 기준) | 83 |
| 〈표 VIII- 3〉 산업구분에 따른 고용형태별 근로자수 현황(2020년 3월 기준) | 84 |
| 〈표 VIII- 4〉 산업구분에 따른 고용형태별 근로자 비중 현황(2020년 3월 기준) | 85 |
| 〈표 VIII- 5〉 제조업 증분류 구분에 따른 고용형태별 근로자수 현황 (2020년 3월 기준) | 86 |
| 〈표 VIII- 6〉 제조업 증분류 구분에 따른 고용형태별 근로자 비중 현황 (2020년 3월 기준) | 87 |

부 표 89

| | |
|---|-----|
| 〈부표 1〉 임금근로자 추이(8월 기준) | 90 |
| 〈부표 2〉 정규직 근로자 추이(8월 기준) | 92 |
| 〈부표 3〉 비정규직 근로자 추이(8월 기준) | 94 |
| 〈부표 4〉 한시적 근로자 추이(8월 기준) | 96 |
| 〈부표 5〉 기간제 근로자 추이(8월 기준) | 98 |
| 〈부표 6〉 계약 반복갱신에 의한 한시적 근로자 추이(8월 기준) | 100 |
| 〈부표 7〉 계속근무를 기대할 수 없는 한시적 근로자 추이(8월 기준) | 102 |
| 〈부표 8〉 비전형 근로자 추이(8월 기준) | 104 |
| 〈부표 9〉 파견근로자 추이(8월 기준) | 106 |
| 〈부표 10〉 용역근로자 추이(8월 기준) | 108 |
| 〈부표 11〉 특수형태근로종사자 추이(8월 기준) | 110 |
| 〈부표 12〉 가정 내 근로자 추이(8월 기준) | 112 |
| 〈부표 13〉 일일근로자 추이(8월 기준) | 114 |
| 〈부표 14〉 시간제 근로자 추이(8월 기준) | 116 |
| 〈부표 15〉 사업체 규모에 따른 고용형태별 근로자수와 비중 현황 | |

| | |
|--|-----|
| (2018년 3월 기준) | 118 |
| 〈부표 16〉 사업체 규모에 따른 고용형태별 근로자수와 비중 현황 (2019년 3월 기준) | 119 |
| 〈부표 17〉 산업구분에 따른 고용형태별 근로자수와 비중 현황 (2018년 3월 기준) | 120 |
| 〈부표 18〉 산업구분에 따른 고용형태별 근로자수와 비중 현황 (2019년 3월 기준) | 121 |
| 〈부표 19〉 제조업 중분류 구분에 따른 고용형태별 근로자수와 비중 현황(2018년 3월 기준) | 122 |
| 〈부표 20〉 제조업 중분류 구분에 따른 고용형태별 근로자수와 비중 현황(2019년 3월 기준) | 123 |

I. 개요

- 본 통계집에 제시된 각종 통계는 2002년부터 매년 실시된 통계청 「경제활동 인구조사 근로형태별 부가조사」에 기초하고 있음. 「경제활동인구조사 근로형태별 부가조사」는 2002~2006년까지는 8월, 2007~2016년까지는 3월과 8월 두 차례, 2017년 이후에는 다시 8월에 한 차례만 조사가 실시되고 있음.
- 우리나라에서 공식 집계되는 비정규직은 한시적 근로자, 시간제 근로자, 비전형 근로자로 구분됨.
- 한시적 근로자는 기간제 근로자와 비기간제 근로자로 구분됨. 비기간제 근로자는 다시 반복갱신과 기대불가로 구분됨.
 - 근로계약기간을 정한 근로자는 '기간제 근로자'라 하며, 이를 제외한 한시적 근로자를 '비기간제 근로자'라 함. 경제활동인구조사 설문에서는 “지난주의 직장(일)에서 고용계약기간을 정하였습니까?”라는 질문에 ‘예’라고 응답한 경우가 기간제 근로자에 해당됨.
 - ‘비기간제 근로자’ 중에서 계약의 반복갱신으로 계속 일할 수 있는 근로자를 ‘반복갱신’으로, 비자발적 사유로 계속 근무를 기대할 수 없는 근로자를 ‘기대불가’로 정의함.
 - 경제활동인구조사 근로형태별 부가조사 설문에서는 고용계약기간을 정하지 않았다고 응답한 사람 중 “회사가 아주 어려워져서 폐업 또는 고용조정을 하거나 귀하가 특별히 잘못을 하지 않는다면, 귀하가 원하는 한 계속 그 직장에 다닐 수 있습니까?”라는 질문에 ‘계약의 반복·갱신으로 고용이 지속되고 있으므로 계속 다닐 수 있다’고 응답한 경우가 ‘반복갱신’에 해당됨.
 - 또한 고용계약기간을 정하지 않았다고 응답한 사람 중 “회사가 아주 어려워져서 폐업 또는 고용조정을 하거나 귀하가 특별히 잘못을 하지 않는다면, 귀하가 원하는 한 계속 그 직장에 다닐 수 있습니까?”

까”라는 질문에 ‘다닐 수 없다’고 응답하고, 그 이유로 “이미 정해진 고용계약기간이 만료되기 때문에, 묵시적·관행적으로 계약이 종료 될 것이기 때문에, 사업주가 그만두라면 언제든지 그만둔다는 조건(임시직 등)으로 채용되었으므로, 현재 하는 업무(프로젝트)가 끝나기 때문에, 현재의 일자리에서 전에 일하던 사람이 복귀하기 때문에, 특정 계절 동안만 일할 수 있기 때문에” 중 어느 하나에 응답한 사람들이 ‘기대불가’에 해당됨.

- 시간제 근로자란 직장(일)에서 근무하도록 정해진 소정의 근로시간이 동일 사업장에서 동일한 종류의 업무를 수행하는 근로자의 소정근로시간보다 1시간이라도 짧은 근로자로, 평소 1주에 36시간 미만 일하기로 정해져 있는 경우가 해당됨.
- 비전형 근로자는 파견근로자, 용역근로자, 특수형태근로종사자, 가정 내(재택, 가내) 근로자, 일일(단기)근로자로 구분됨.
 - 파견근로자란 파견사업주가 근로자를 고용한 후 사용자업주의 사업장에서 사용자업주를 위하여 근무하도록 하는 형태를 의미함.
 - 용역근로자란 용역업체에 고용되어 이 업체의 지휘하에 이 업체와 용역계약을 맺은 다른 업체에서 근무하는 형태(청소용역, 경비용역 등)를 의미함.
 - 경제활동인구조사 근로형태별 부가조사 설문에서 “임금(급여)을 지난주 일한 직장(일)에서 받았습니까? 아니면 파견업체 또는 용역업체로부터 받았습니까?”라는 질문에 파견업체라고 응답한 사람들은 파견근로자로, 용역업체라고 응답한 사람들은 용역근로자로 분류됨.
 - 특수형태근로종사자란 개인적으로 모집, 판매, 배달, 운송 등의 업무를 통해 고객을 찾거나 맞이하여 상품이나 서비스를 제공하고 소득을 얻는 형태를 의미함.
 - 경제활동인구조사 근로형태별 부가조사 설문에서 “지난주에 다니던 직장(일)은 개인적으로 고객을 찾거나 맞이하여 상품이나 서비스를 제공하고 그 일한 만큼(실적에 따라) 소득을 얻는 형태에 해당됩니

까”에 ‘예’라고 응답한 사람들이 특수형태근로종사자로 분류되며, 보험설계사, 학습지도사, 퀵서비스 배달기사, 골프장 경기보조원 등이 이에 해당됨.

– 가정 내 근로자란 재택근무, 가내하청 등과 같이 가정 내에서 근무가 이루어지는 형태를 의미함.

• 경제활동인구조사 근로형태별 부가조사 설문에서 “지난주에 주로 어디에서 일하셨습니까”라는 질문에 ‘가정에서’라고 응답한 사람들이 가정 내 근로자로 분류되며, 파출부, 입주 보모, 입주 가정교사 등은 ‘가정에서’라고 응답하면 안 된다는 설명이 있음.

– 일일근로자란 근로계약을 정하지 않고 일거리가 생겼을 경우 며칠 또는 몇 주씩 일하는 형태의 근로자를 의미함.

• 경제활동인구조사 근로형태별 부가조사 설문에서 “(근로기간을 정하지 않았다면) 지난주 일자리는 일거리가 생겼을 경우 며칠 또는 몇 주씩 일하는 형태입니까”라는 질문에 ‘예’라고 응답한 경우가 일일근로자에 해당되며, 건설일용근로자, 파출부, 간병인 등이 이에 해당됨.

– 유형의 구분은 상호배타적이지 않기 때문에 한 비정규직 근로자는 여러 비정규직 유형을 띠 수 있음. 따라서 각 유형별 비정규직 근로자의 합은 전체 비정규직 근로자의 수와 불일치함.

○ 본 통계집은 2003~2020년까지 8월 조사 기준으로 비정규직 추이를 정리한 것임.

○ 본 통계집은 2018년 2월 이후 인구추계 보정이 반영되어 작성됨(해설 참고).

○ 2019년은 경제활동인구조사의 종사상 지위 개편 관련 병행조사로 인해 기간제 시계열이 크게 영향 받았으므로 2019년 이후 자료는 과거 시계열과 연결 해석 어려움(「2020년 8월 경제활동인구조사 근로형태별 부가조사 결과」 참고).

* 2019년 8월 자료의 경우 과거 경제활동인구조사에서 포착되지 않

던 기간제 근로자가 추가로 포착됨에 따라 2019년 이후 기간제, 한시직, 비정규직, 정규직 근로자의 규모를 2018년 이전과 비교하는 것은 불가함.

- * 통계청은 국제종사상지위분류 개정안 적용을 위해, 경제활동인구조사와 병행조사 추진(2019년 3월부터 매 분기 말월(3, 6, 9, 12월) 실시 중). 현재 경제활동인구조사는 ① 기간 정함 및 ② 정하지 않음 여부에 따라 기간제를 구분함. 병행조사의 경우 별도의 기간제 구분항목은 없고, 고정기간근로자/단기·임시 등의 구분을 위해 고용계약기간/고용예상기간의 조사항목이 추가됨. 이에 따라 기존에 없었던 고용예상기간 등 기간 기준이 강화되면서 과거 경제활동인구조사에서 포착되지 않던 기간제 근로자가 2019년도 결과에만 약 35~50만 명 추가로 포착되어 기간제 근로자 증가가 나타남. 따라서 2019년 이후 부가조사와 2018년 이전 결과를 비교할 수 없음.

○ VIII장의 '고용형태공시제' 통계는 300인 이상의 근로자를 사용하는 사업주가 2018년 3월 31일을 기준으로 해당 사업 또는 사업장에서 사용하는 근로자의 고용형태를 의무적으로 공시하게 하는 제도에 따라 수집된 통계임.

- 2014년 3월 1일 첫 시행
- 2013. 6. 19 『고용정책기본법』 제15조의 2

제15조의2(고용형태 현황 공시) ① 대통령령으로 정하는 수 이상의 근로자를 사용하는 사업주는 매년 근로자의 고용형태 현황을 공시하여야 한다.
 ② 제1항에 따른 고용형태, 공시절차 및 그 밖에 필요한 사항은 고용노동부령으로 정한다.

해설

◆ 통계청 - 고용통계 시계열 보정

〈고용통계 시계열 보정 개요〉

경제활동인구조사 모수추정의 근간이 되는 추계인구 작성방법이 등록센서스를 기반으로 전환됨에 따라 과거 시계열(2000년 7월~2017년 12월)도 소급보정되었고, 2020 KLI 비정규직 노동통계에서도 과거의 시계열을 소급하여 수정하였음(2003~2017년).

〈보정 배경〉

고용통계 모수추정의 근간이 되는 추계인구가 등록센서스를 기반으로 작성됨에 따라 추계인구의 과거 시계열 자료도 보정되었고, 그 결과 기존통계의 모수인구와 추계인구 간의 차이가 발생하여 고용통계의 시계열자료의 보정을 실시하였음.

〈보정 대상과 기간〉

- * 보정 대상: 경제활동인구조사(월간 고용동향 및 부가조사), 지역별고용조사
- * 보정 기간: 2000. 7.~2017. 12.
- * 공표시기: 2018. 2. 14

〈근로형태별 임금 근로자 구성 및 조사흐름도〉

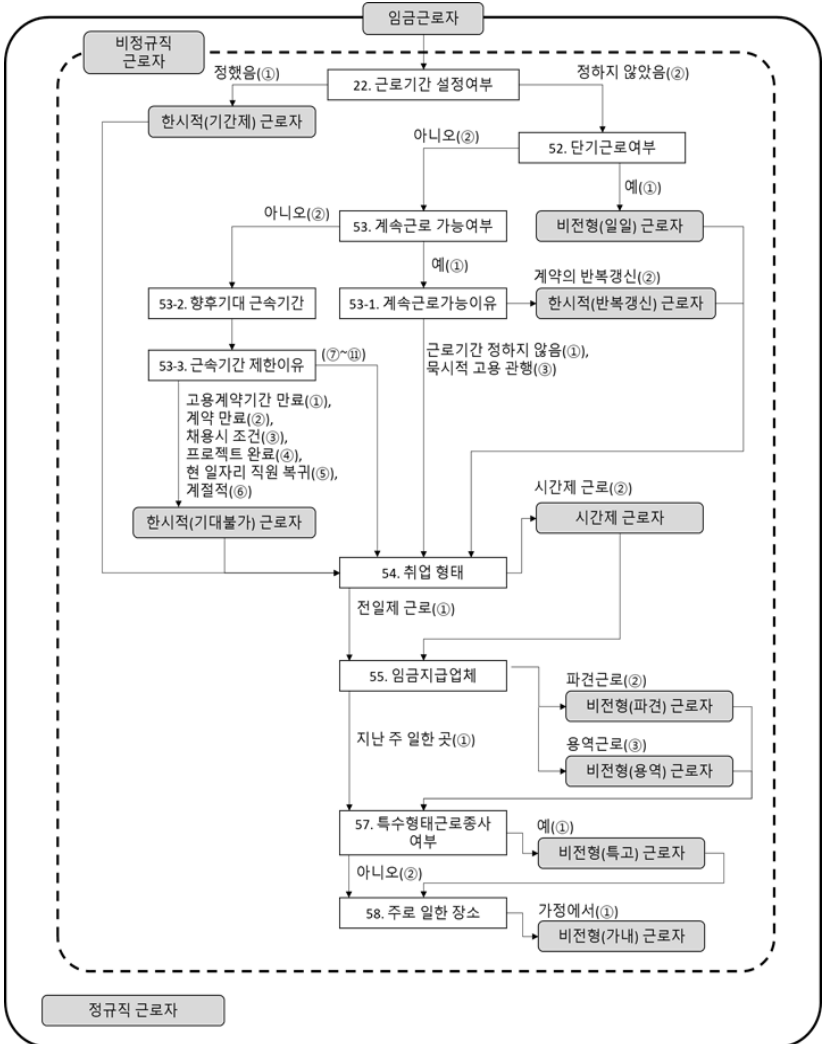

주 : 1) 근로형태 구분 흐름도는 경제활동인구조사 8월 부가조사 지침서(2020)의 조사흐름도를 바탕으로 각 근로형태의 집계 방법을 적용하여 구분한 것으로 설문조사의 흐름 순서와는 일치하지 않음.

2) 정규직은 비정규직을 제외한 나머지 임금근로자임.

자료 : 통계청(2020), 「경제활동인구조사 8월 부가조사 지침서」.

Ⅱ. 비정규직의 규모 추이

〈표 Ⅱ-1〉 임금근로자의 근로형태별 규모 및 비중 추이

(단위: 천 명, %)

| | 임금 근로자 | 정규직 | 비정규직 | | | |
|---------|-----------|---------------|--------------|--------------|--------------|--------------|
| | | | 전 체 | 한시적 근로 | 비전형 근로 | 시간제 근로 |
| 2003. 8 | 14,195 | 9,573 (67.4) | 4,622 (32.6) | 3,028 (21.3) | 1,681 (11.8) | 929 (6.5) |
| 2004. 8 | 14,618 | 9,211 (63.0) | 5,407 (37.0) | 3,611 (24.7) | 1,947 (13.3) | 1,069 (7.3) |
| 2005. 8 | 14,948 | 9,480 (63.4) | 5,469 (36.6) | 3,612 (24.2) | 1,896 (12.7) | 1,037 (6.9) |
| 2006. 8 | 15,420 | 9,956 (64.6) | 5,465 (35.4) | 3,649 (23.7) | 1,918 (12.4) | 1,127 (7.3) |
| 2007. 8 | 16,006 | 10,274 (64.2) | 5,732 (35.8) | 3,580 (22.4) | 2,204 (13.8) | 1,199 (7.5) |
| 2008. 8 | 16,258 | 10,770 (66.2) | 5,488 (33.8) | 3,322 (20.4) | 2,147 (13.2) | 1,231 (7.6) |
| 2009. 8 | 16,609 | 10,826 (65.2) | 5,783 (34.8) | 3,528 (21.2) | 2,288 (13.8) | 1,428 (8.6) |
| 2010. 8 | 17,189 | 11,475 (66.8) | 5,715 (33.2) | 3,298 (19.2) | 2,300 (13.4) | 1,623 (9.4) |
| 2011. 8 | 17,715 | 11,662 (65.8) | 6,053 (34.2) | 3,474 (19.6) | 2,452 (13.8) | 1,708 (9.6) |
| 2012. 8 | 17,941 | 11,987 (66.8) | 5,954 (33.2) | 3,427 (19.1) | 2,304 (12.8) | 1,828 (10.2) |
| 2013. 8 | 18,403 | 12,426 (67.5) | 5,977 (32.5) | 3,446 (18.7) | 2,234 (12.1) | 1,883 (10.2) |
| 2014. 8 | 18,992 | 12,869 (67.8) | 6,123 (32.2) | 3,529 (18.6) | 2,137 (11.3) | 2,035 (10.7) |
| 2015. 8 | 19,474 | 13,166 (67.6) | 6,308 (32.4) | 3,655 (18.8) | 2,229 (11.4) | 2,236 (11.5) |
| 2016. 8 | 19,743 | 13,262 (67.2) | 6,481 (32.8) | 3,671 (18.6) | 2,245 (11.4) | 2,488 (12.6) |
| 2017. 8 | 20,006 | 13,428 (67.1) | 6,578 (32.9) | 3,725 (18.6) | 2,112 (10.6) | 2,663 (13.3) |
| 2018. 8 | 20,045 | 13,431 (67.0) | 6,614 (33.0) | 3,823 (19.1) | 2,071 (10.3) | 2,709 (13.5) |
| 2019. 8 | 20,559 | 13,078 (63.6) | 7,481 (36.4) | 4,785 (23.3) | 2,045 (9.9) | 3,156 (15.3) |
| 2020. 8 | 20,446 | 13,020 (63.7) | 7,426 (36.3) | 4,608 (22.5) | 2,073 (10.1) | 3,252 (15.9) |

주 : 1) 괄호는 임금근로자 중 각 근로형태별 근로자의 비중임(임금근로자=100). 예를 들어 2020년 8월 기준 임금근로자 중 비정규직 근로자가 36.3%를 차지함을 의미.

2) 임금근로자 전체 규모는 정규직 근로자와 비정규직 근로자의 합임. 비정규직 각 유형(한시적, 비전형, 시간제)은 중복집계되므로, 비정규직 근로자 전체 규모 및 비중과 일치하지 않음. 비정규직 전체수는 이와 같은 중복을 제거하고 집계한 것임.

자료 : 통계청, 『경제활동인구조사 근로형태별 부가조사』, 각 연도 8월.

〈표 II-2〉 한시적 근로자의 세부 형태별 규모 및 비중 추이

(단위: 천 명, %)

| | 기간제 | 반복갱신 | 기대불가 |
|---------|-------------|----------|----------|
| 2003. 8 | 2,414(17.0) | 251(1.8) | 362(2.6) |
| 2004. 8 | 2,503(17.1) | 586(4.0) | 523(3.6) |
| 2005. 8 | 2,725(18.2) | 302(2.0) | 585(3.9) |
| 2006. 8 | 2,741(17.8) | 469(3.0) | 439(2.8) |
| 2007. 8 | 2,556(16.0) | 562(3.5) | 462(2.9) |
| 2008. 8 | 2,388(14.7) | 378(2.3) | 556(3.4) |
| 2009. 8 | 2,828(17.0) | 173(1.0) | 527(3.2) |
| 2010. 8 | 2,500(14.5) | 311(1.8) | 487(2.8) |
| 2011. 8 | 2,687(15.2) | 344(1.9) | 443(2.5) |
| 2012. 8 | 2,729(15.2) | 295(1.6) | 403(2.2) |
| 2013. 8 | 2,770(15.1) | 262(1.4) | 414(2.3) |
| 2014. 8 | 2,763(14.5) | 358(1.9) | 409(2.2) |
| 2015. 8 | 2,872(14.7) | 308(1.6) | 475(2.4) |
| 2016. 8 | 2,939(14.9) | 320(1.6) | 412(2.1) |
| 2017. 8 | 2,930(14.6) | 473(2.4) | 322(1.6) |
| 2018. 8 | 3,005(15.0) | 464(2.3) | 355(1.8) |
| 2019. 8 | 3,799(18.5) | 607(3.0) | 379(1.8) |
| 2020. 8 | 3,933(19.2) | 238(1.2) | 437(2.1) |

주 : 괄호 안의 값은 임금근로자 중 한시적 근로자의 각 세부 형태별 근로자가 차지하는 비중임(임금근로자=100). 예를 들어 2020년 8월 기준 기간제 근로자는 임금근로자 중 19.2%를 차지함을 의미.

자료 : 통계청, 『경제활동인구조사 근로형태별 부가조사』, 각 연도 8월.

〈표 II-3〉 기간제 근로자의 고용계약 기간별 규모 추이

(단위: 천 명, %)

| | 1개월 미만 | 1개월 이상 1년 미만 | 1년 | 1년 초과 3년 이하 | | 3년 초과 |
|---------|-----------|-----------------|-------------|----------------|----------------|----------|
| | | | | 1년 초과 2년 이하 | 2년 초과 3년 이하 | |
| 2003. 8 | 948(39.3) | 701(29.0) | 467(19.3) | 192(8.0) | | 107(4.4) |
| 2004. 8 | 814(32.5) | 689(27.5) | 642(25.7) | 243(9.7) | | 114(4.6) |
| 2005. 8 | 820(30.1) | 724(26.6) | 792(29.1) | 262(9.6) | | 127(4.7) |
| 2006. 8 | 805(29.4) | 755(27.5) | 777(28.3) | 261(9.5) | | 144(5.2) |
| 2007. 8 | 515(20.1) | 752(29.4) | 861(33.7) | 233(9.1) | | 195(7.6) |
| 2008. 8 | 401(16.8) | 768(32.1) | 836(35.0) | 193(8.1) | 130(5.5) | 60(2.5) |
| 2009. 8 | 255(9.0) | 1,199(42.4) | 1,093(38.6) | 169(6.0) | 78(2.8) | 34(1.2) |
| 2010. 8 | 159(6.4) | 859(34.4) | 1,231(49.2) | 153(6.1) | 64(2.6) | 33(1.3) |
| 2011. 8 | 170(6.3) | 933(34.7) | 1,271(47.3) | 173(6.4) | 80(3.0) | 61(2.3) |
| 2012. 8 | 193(7.1) | 906(33.2) | 1,313(48.1) | 166(6.1) | 79(2.9) | 72(2.6) |
| 2013. 8 | 188(6.8) | 961(34.7) | 1,274(46.0) | 161(5.8) | 94(3.4) | 92(3.3) |
| 2014. 8 | 191(6.9) | 1,011(36.6) | 1,198(43.4) | 202(7.3) | 87(3.1) | 74(2.7) |
| 2015. 8 | 190(6.6) | 1,029(35.8) | 1,276(44.4) | 230(8.0) | 70(2.4) | 76(2.7) |
| 2016. 8 | 196(6.7) | 1,079(36.7) | 1,231(41.9) | 262(8.9) | 86(2.9) | 86(2.9) |
| 2017. 8 | 197(6.7) | 1,168(39.9) | 1,173(40.0) | 218(7.5) | 94(3.2) | 80(2.7) |
| 2018. 8 | 195(6.5) | 1,323(44.0) | 1,105(36.8) | 215(7.1) | 82(2.7) | 84(2.8) |
| 2019. 8 | 320(8.4) | 1,704(44.8) | 1,346(35.4) | 250(6.6) | 88(2.3) | 91(2.4) |
| 2020. 8 | 41(1.0) | 1,768(44.9) | 1,631(41.5) | 265(6.7) | 88(2.2) | 140(3.6) |

주 : 괄호 안의 값은 기간제 근로자 중 각 고용계약 기간에 해당하는 근로자가 차지하는 비중임(기간제 근로자 =100). 예를 들어 2020년 8월 기준 전체 기간제 근로자 중 1개월 미만 기간제 근로자가 1.0%를 차지함을 의미.

자료 : 통계청, 『경제활동인구조사 근로형태별 부가조사』, 각 연도 8월.

〈표 II-4〉 비전형 근로자의 세부 형태별 규모 및 비중 추이

(단위: 천 명, %)

| | 파견 | 용역 | 특수형태근로 | 가정 내 근로 | 일일근로 |
|---------|----------|----------|----------|----------|----------|
| 2003. 8 | 99(0.7) | 346(2.4) | 601(4.2) | 167(1.2) | 591(4.2) |
| 2004. 8 | 119(0.8) | 407(2.8) | 709(4.9) | 172(1.2) | 669(4.6) |
| 2005. 8 | 119(0.8) | 425(2.8) | 633(4.2) | 139(0.9) | 713(4.8) |
| 2006. 8 | 131(0.8) | 488(3.2) | 615(4.0) | 175(1.1) | 662(4.3) |
| 2007. 8 | 176(1.1) | 587(3.7) | 637(4.0) | 124(0.8) | 844(5.3) |
| 2008. 8 | 140(0.9) | 639(3.9) | 603(3.7) | 65(0.4) | 822(5.1) |
| 2009. 8 | 166(1.0) | 617(3.7) | 644(3.9) | 99(0.6) | 885(5.3) |
| 2010. 8 | 208(1.2) | 609(3.5) | 598(3.5) | 71(0.4) | 874(5.1) |
| 2011. 8 | 198(1.1) | 672(3.8) | 625(3.5) | 76(0.4) | 974(5.5) |
| 2012. 8 | 216(1.2) | 682(3.8) | 554(3.1) | 69(0.4) | 879(4.9) |
| 2013. 8 | 205(1.1) | 649(3.5) | 553(3.0) | 74(0.4) | 829(4.5) |
| 2014. 8 | 195(1.0) | 608(3.2) | 533(2.8) | 58(0.3) | 816(4.3) |
| 2015. 8 | 211(1.1) | 660(3.4) | 502(2.6) | 55(0.3) | 886(4.5) |
| 2016. 8 | 201(1.0) | 702(3.6) | 502(2.5) | 42(0.2) | 874(4.4) |
| 2017. 8 | 188(0.9) | 694(3.5) | 497(2.5) | 30(0.1) | 801(4.0) |
| 2018. 8 | 189(0.9) | 596(3.0) | 506(2.5) | 53(0.3) | 801(4.0) |
| 2019. 8 | 182(0.9) | 615(3.0) | 528(2.6) | 46(0.2) | 748(3.6) |
| 2020. 8 | 164(0.8) | 552(2.7) | 498(2.4) | 49(0.2) | 896(4.4) |

주 : 괄호 안의 값은 임금근로자 중 비전형 근로자의 각 세부 형태별 근로자가 차지하는 비중임(임금근로자=100). 예를 들어 2020년 8월 기준 파견 근로자는 임금근로자 중 0.8%를 차지함을 의미.
 자료 : 통계청, 『경제활동인구조사 근로형태별 부가조사』, 각 연도 8월.

Ⅲ. 비정규직의 특성별 추이

1. 비정규직의 인적 특성

〈표 Ⅲ-1〉 근로형태별 근로자의 성별 분포(2020년 8월)

(단위: 천 명, %)

| | 규모 | | | 비중 | | |
|----------|--------|--------|-------|-------|------|------|
| | 전체 | 남성 | 여성 | 전체 | 남성 | 여성 |
| 임금근로자 전체 | 20,446 | 11,361 | 9,085 | 100.0 | 55.6 | 44.4 |
| 정규직 | 13,020 | 8,027 | 4,994 | 100.0 | 61.6 | 38.4 |
| 비정규직 | 7,426 | 3,335 | 4,091 | 100.0 | 44.9 | 55.1 |
| 한시적 근로 | 4,608 | 2,079 | 2,529 | 100.0 | 45.1 | 54.9 |
| 기간제 | 3,933 | 1,800 | 2,133 | 100.0 | 45.8 | 54.2 |
| 반복강신 | 238 | 100 | 138 | 100.0 | 42.0 | 58.0 |
| 기대불가 | 437 | 179 | 258 | 100.0 | 40.9 | 59.1 |
| 비전형 근로 | 2,073 | 1,212 | 861 | 100.0 | 58.5 | 41.5 |
| 파견 | 164 | 95 | 69 | 100.0 | 57.9 | 42.1 |
| 용역 | 552 | 305 | 247 | 100.0 | 55.2 | 44.8 |
| 특수형태근로 | 498 | 185 | 313 | 100.0 | 37.1 | 62.9 |
| 가정 내 근로 | 49 | 8 | 41 | 100.0 | 16.7 | 83.3 |
| 일일근로 | 896 | 682 | 214 | 100.0 | 76.1 | 23.9 |
| 시간제 근로 | 3,252 | 915 | 2,337 | 100.0 | 28.1 | 71.9 |

주 : 비중은 각 근로형태별 근로자 중 남성과 여성의 비중임. 예를 들어, 2열의 정규직 비중을 보면 정규직 중 남성은 61.6%를 차지하며, 여성은 38.4%를 차지한다는 의미가 됨.

자료 : 통계청, 『경제활동인구조사 근로형태별 부가조사』, 2020년 8월.

〈표 III-2〉 비정규직 형태별 임금근로자 중 비중 추이 : 남성

(단위 : %)

| | 비정규직 | 한시적 근로 | 기간제 | 비전형 근로 | 파견/용역 | 특수형태 근로 | 일일근로 | 기간제 근로 |
|---------|------|-----------|------|-----------|-------|------------|------|-----------|
| 2003. 8 | 27.6 | 19.1 | 15.7 | 10.0 | 2.9 | 2.7 | 4.6 | 2.9 |
| 2004. 8 | 32.2 | 22.6 | 15.9 | 11.4 | 3.4 | 3.6 | 4.7 | 3.3 |
| 2005. 8 | 31.5 | 21.5 | 17.1 | 11.1 | 3.3 | 2.8 | 5.3 | 3.5 |
| 2006. 8 | 30.3 | 21.5 | 16.5 | 10.2 | 3.7 | 2.1 | 4.8 | 3.8 |
| 2007. 8 | 31.4 | 20.8 | 15.3 | 12.2 | 4.5 | 2.3 | 5.9 | 3.9 |
| 2008. 8 | 28.8 | 18.2 | 13.6 | 11.9 | 4.6 | 2.0 | 6.0 | 3.9 |
| 2009. 8 | 28.1 | 17.6 | 14.3 | 12.1 | 4.3 | 2.2 | 6.0 | 3.8 |
| 2010. 8 | 26.9 | 16.0 | 12.3 | 12.3 | 4.4 | 2.0 | 6.2 | 4.3 |
| 2011. 8 | 27.7 | 16.3 | 12.5 | 12.5 | 4.6 | 2.0 | 6.2 | 4.6 |
| 2012. 8 | 27.0 | 16.3 | 12.9 | 11.8 | 4.6 | 1.9 | 5.7 | 4.9 |
| 2013. 8 | 26.4 | 15.7 | 12.8 | 11.3 | 4.4 | 1.8 | 5.5 | 5.0 |
| 2014. 8 | 26.4 | 16.1 | 12.5 | 10.5 | 3.8 | 1.8 | 5.2 | 5.4 |
| 2015. 8 | 26.4 | 16.0 | 12.5 | 10.4 | 4.0 | 1.3 | 5.6 | 6.2 |
| 2016. 8 | 26.3 | 15.4 | 12.4 | 10.7 | 4.1 | 1.4 | 5.5 | 6.4 |
| 2017. 8 | 26.3 | 15.5 | 12.1 | 10.3 | 4.2 | 1.4 | 5.3 | 6.8 |
| 2018. 8 | 26.3 | 15.6 | 12.4 | 10.3 | 3.9 | 1.4 | 5.4 | 6.6 |
| 2019. 8 | 29.4 | 19.6 | 15.7 | 9.9 | 3.7 | 1.6 | 4.9 | 7.4 |
| 2020. 8 | 29.4 | 18.3 | 15.8 | 10.7 | 3.5 | 1.6 | 6.0 | 8.1 |

주 : 1) 남성 임금근로자 중 각 비정규직 형태가 차지하는 비중을 의미함(남성 임금근로자 = 100). 예를 들어 2020년 8월 기준 남성 임금근로자 중 비정규직 근로자는 29.4%를 차지하고, 한시적 근로자는 남성 임금근로자 중 18.3%를 차지함을 의미.

2) 각 비정규직 세부 형태(한시적, 비전형, 기간제)는 중복집계되므로 세부형태의 합이 2열의 비정규직 비중과 일치하지 않음.

자료 : 통계청, 「경제활동인구조사 근로형태별 부가조사」, 각 연도 8월.

〈표 III-3〉 비정규직 형태별 임금근로자 중 비중 추이 : 여성

(단위 : %)

| | 비정규직 | 한시적 근로 | 기간제 | 비전형 근로 | 파견/용역 | 특수형태 근로 | 일일근로 | 기간제 근로 |
|---------|------|-----------|------|-----------|-------|------------|------|-----------|
| 2003. 8 | 39.6 | 24.4 | 18.9 | 14.5 | 3.4 | 6.3 | 3.5 | 11.7 |
| 2004. 8 | 43.7 | 27.7 | 18.8 | 16.0 | 3.9 | 6.6 | 4.5 | 13.0 |
| 2005. 8 | 43.6 | 27.9 | 19.8 | 14.9 | 4.1 | 6.3 | 4.0 | 11.6 |
| 2006. 8 | 42.6 | 26.6 | 19.5 | 15.6 | 4.5 | 6.7 | 3.5 | 12.1 |
| 2007. 8 | 42.0 | 24.5 | 16.9 | 15.9 | 5.1 | 6.3 | 4.3 | 12.6 |
| 2008. 8 | 40.7 | 23.6 | 16.2 | 15.1 | 5.1 | 6.1 | 3.8 | 12.6 |
| 2009. 8 | 44.0 | 26.2 | 20.8 | 16.1 | 5.3 | 6.2 | 4.4 | 15.1 |
| 2010. 8 | 41.7 | 23.4 | 17.6 | 14.8 | 5.2 | 5.5 | 3.6 | 16.4 |
| 2011. 8 | 42.9 | 24.0 | 18.7 | 15.7 | 5.3 | 5.6 | 4.5 | 16.4 |
| 2012. 8 | 41.4 | 22.8 | 18.3 | 14.2 | 5.6 | 4.7 | 3.8 | 17.3 |
| 2013. 8 | 40.6 | 22.7 | 18.1 | 13.2 | 5.0 | 4.6 | 3.1 | 17.2 |
| 2014. 8 | 39.9 | 21.8 | 17.2 | 12.3 | 4.8 | 4.1 | 3.0 | 17.7 |
| 2015. 8 | 40.2 | 22.4 | 17.7 | 12.7 | 5.1 | 4.3 | 3.2 | 18.3 |
| 2016. 8 | 41.1 | 22.6 | 18.1 | 12.2 | 5.1 | 4.0 | 3.0 | 20.6 |
| 2017. 8 | 41.2 | 22.6 | 17.9 | 10.8 | 4.7 | 3.8 | 2.3 | 21.6 |
| 2018. 8 | 41.5 | 23.4 | 18.2 | 10.4 | 3.9 | 3.9 | 2.2 | 22.2 |
| 2019. 8 | 45.0 | 27.8 | 22.0 | 10.0 | 4.1 | 3.8 | 2.0 | 25.2 |
| 2020. 8 | 45.0 | 27.8 | 23.5 | 9.5 | 3.5 | 3.4 | 2.4 | 25.7 |

주 : 1) 여성 임금근로자 중 각 비정규직 형태가 차지하는 비중을 의미함(여성 임금근로자 = 100). 예를 들어 2020년 8월 기준 여성 임금근로자 중 비정규직 근로자는 45.0%를 차지하고, 한시적 근로자는 27.8%를 차지함을 의미.

2) 각 비정규직 세부 형태(한시적, 비전형, 기간제)는 중복집계되므로 세부형태의 합이 2열의 비정규직 비중과 일치하지 않음.

자료 : 통계청, 『경제활동인구조사 근로형태별 부가조사』, 각 연도 8월.

〈표 III-4〉 근로형태별 근로자의 학력 분포(2020년 8월)

(단위: 천명, %)

| | 규모 | | | | | 비중 | | | | |
|----------|--------|-------|-------|-------|-------|-------|-------|------|------|-------|
| | 전체 | 중졸 이하 | 고졸 | 전문대졸 | 대졸 이상 | 전체 | 중졸 이하 | 고졸 | 전문대졸 | 대졸 이상 |
| 임금근로자 전체 | 20,446 | 2,338 | 7,426 | 2,980 | 7,702 | 100.0 | 11.4 | 36.3 | 14.6 | 37.7 |
| 정규직 | 13,020 | 674 | 4,185 | 2,159 | 6,002 | 100.0 | 5.2 | 32.1 | 16.6 | 46.1 |
| 비정규직 | 7,426 | 1,664 | 3,241 | 821 | 1,700 | 100.0 | 22.4 | 43.6 | 11.1 | 22.9 |
| 한시적 근로 | 4,608 | 1,072 | 1,798 | 553 | 1,185 | 100.0 | 23.3 | 39.0 | 12.0 | 25.7 |
| 기간제 | 3,933 | 948 | 1,457 | 477 | 1,052 | 100.0 | 24.1 | 37.0 | 12.1 | 26.7 |
| 반복갱신 | 238 | 22 | 93 | 44 | 79 | 100.0 | 9.1 | 39.1 | 18.7 | 33.2 |
| 기대불가 | 437 | 102 | 248 | 32 | 55 | 100.0 | 23.4 | 56.7 | 7.4 | 12.6 |
| 비전형 근로 | 2,073 | 572 | 1,019 | 191 | 291 | 100.0 | 27.6 | 49.2 | 9.2 | 14.1 |
| 파견 | 164 | 28 | 73 | 25 | 38 | 100.0 | 17.1 | 44.4 | 15.3 | 23.2 |
| 용역 | 552 | 194 | 258 | 45 | 55 | 100.0 | 35.2 | 46.7 | 8.2 | 10.0 |
| 특수형태근로 | 498 | 42 | 246 | 76 | 134 | 100.0 | 8.4 | 49.4 | 15.2 | 27.0 |
| 가정 내 근로 | 49 | 14 | 16 | 7 | 12 | 100.0 | 27.7 | 33.2 | 13.8 | 25.3 |
| 일일근로 | 896 | 319 | 475 | 42 | 61 | 100.0 | 35.6 | 53.0 | 4.6 | 6.8 |
| 시간제 근로 | 3,252 | 947 | 1,422 | 265 | 619 | 100.0 | 29.1 | 43.7 | 8.2 | 19.0 |

주 : 1) 비중은 각 근로형태별 근로자 중 해당 학력을 가진 근로자가 차지하는 비중임. 예를 들어 2020년 8월 기준 비정규직 근로자 중 중졸 이하의 학력을 가진 근로자는 22.4%를 차지함을 의미.

2) 중졸 이하에는 중학교 또는 초등학교 졸업, 재학, 중퇴, 휴학, 수료와 고등학교 재학, 중퇴, 휴학, 수료가 포함되고, 고졸에는 고등학교 졸업과 전문대(2·3년제 대학포함) 또는 대학교(4년제 대학포함) 재학, 중퇴, 휴학, 수료가 포함됨. 전문대졸은 전문대 졸업, 대졸이상은 대학교 졸업과 대학원(석사) 또는 대학원(박사) 졸업, 재학, 중퇴, 휴학, 수료가 포함됨.

자료 : 통계청, 『경제활동인구조사 근로형태별 부가조사』, 2020년 8월.

[그림 III-1] 성별로 본 교육수준별 임금근로자 중 비정규직 비중 추이

(단위 : %)

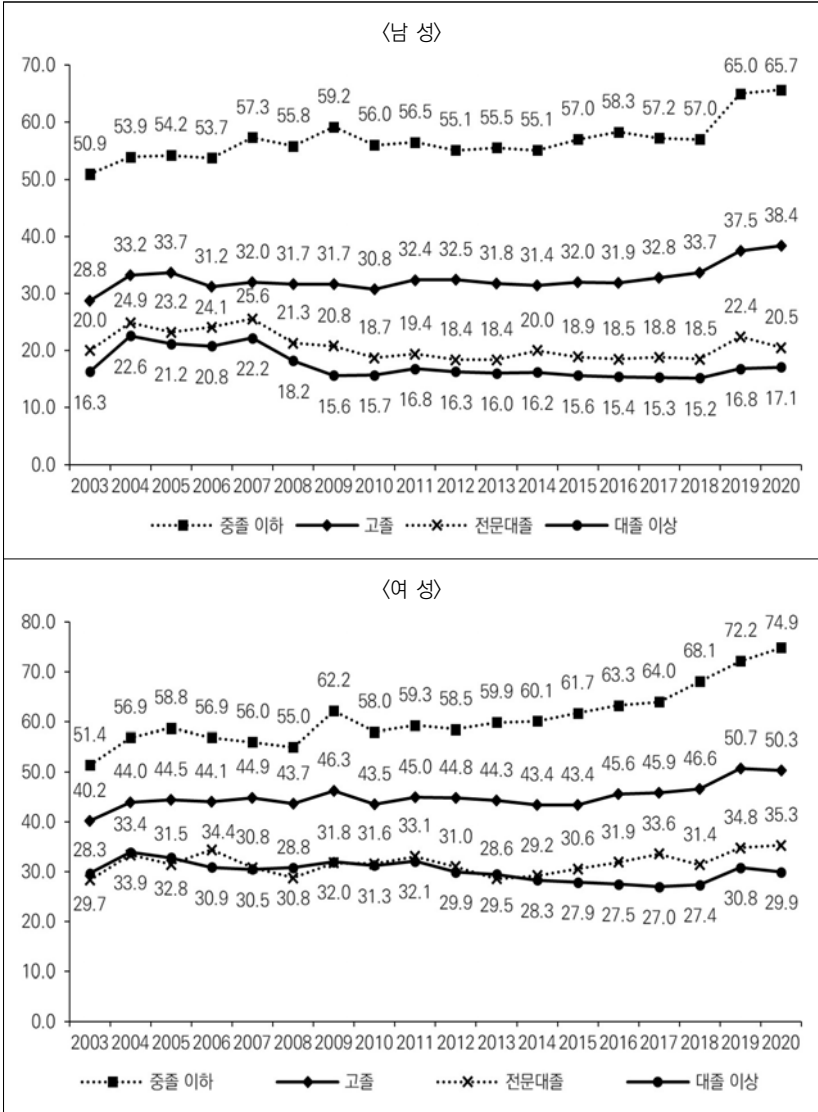

주 : 남성과 여성 각 학력별 임금근로자 중 비정규직 근로자가 차지하는 비중임. 예를 들어 2020년 8월 기준 중졸 이하의 학력을 가진 남성 임금근로자 중 비정규직이 65.7%임을 의미.

자료 : 통계청, 『경제활동인구조사 근로형태별 부가조사』, 각 연도 8월.

〈표 III-5〉 비정규직 형태별 임금근로자 중 비중 추이 : 학력별

(단위 : %)

| | 비정규직 | | | | 한시적근로 | | | | 기간제 | | | | 비전형근로 | | | |
|---------|-------|------|-------|-------|-------|------|-------|-------|-------|------|-------|-------|-------|------|-------|-------|
| | 중졸 이하 | 고졸 | 전문 대졸 | 대졸 이상 | 중졸 이하 | 고졸 | 전문 대졸 | 대졸 이상 | 중졸 이하 | 고졸 | 전문 대졸 | 대졸 이상 | 중졸 이하 | 고졸 | 전문 대졸 | 대졸 이상 |
| 2003. 8 | 51.2 | 33.5 | 24.0 | 20.3 | 31.1 | 21.6 | 17.3 | 15.0 | 24.3 | 17.3 | 13.4 | 12.5 | 23.2 | 11.9 | 7.1 | 4.9 |
| 2004. 8 | 55.5 | 37.6 | 29.0 | 26.1 | 33.5 | 24.4 | 22.0 | 20.1 | 23.4 | 16.9 | 14.9 | 14.0 | 25.6 | 13.8 | 7.9 | 6.1 |
| 2005. 8 | 56.7 | 38.1 | 27.3 | 24.8 | 33.2 | 24.6 | 20.8 | 18.9 | 22.9 | 18.3 | 16.6 | 15.7 | 25.7 | 13.4 | 6.9 | 5.4 |
| 2006. 8 | 55.4 | 36.5 | 29.1 | 24.1 | 32.7 | 23.4 | 22.6 | 18.9 | 24.4 | 17.7 | 16.4 | 14.3 | 26.8 | 13.4 | 6.7 | 4.5 |
| 2007. 8 | 56.6 | 37.4 | 28.1 | 24.8 | 29.4 | 21.7 | 22.0 | 19.3 | 21.1 | 15.0 | 16.0 | 14.3 | 30.2 | 15.5 | 6.6 | 4.9 |
| 2008. 8 | 55.4 | 36.7 | 24.8 | 22.3 | 29.1 | 20.2 | 19.0 | 16.8 | 19.8 | 13.8 | 14.6 | 13.3 | 28.6 | 15.6 | 6.4 | 4.9 |
| 2009. 8 | 60.8 | 37.9 | 25.9 | 21.0 | 35.3 | 21.3 | 18.8 | 14.8 | 27.5 | 16.6 | 15.8 | 12.7 | 29.8 | 15.7 | 7.8 | 5.6 |
| 2010. 8 | 57.1 | 36.3 | 24.6 | 21.0 | 29.4 | 19.3 | 16.5 | 15.1 | 22.6 | 14.1 | 12.8 | 11.7 | 29.9 | 15.2 | 7.9 | 5.1 |
| 2011. 8 | 58.1 | 37.8 | 25.7 | 21.9 | 29.6 | 19.1 | 18.4 | 15.9 | 23.4 | 14.3 | 15.2 | 12.3 | 31.7 | 16.5 | 6.9 | 5.1 |
| 2012. 8 | 57.0 | 37.7 | 24.3 | 20.9 | 28.7 | 19.7 | 17.0 | 14.9 | 23.3 | 15.0 | 14.3 | 12.2 | 30.6 | 15.7 | 6.1 | 4.4 |
| 2013. 8 | 58.0 | 37.1 | 23.1 | 20.7 | 30.7 | 19.1 | 15.7 | 14.8 | 25.0 | 15.0 | 12.7 | 12.1 | 29.2 | 15.0 | 6.5 | 4.3 |
| 2014. 8 | 58.1 | 36.6 | 24.3 | 20.5 | 31.1 | 18.4 | 16.4 | 14.9 | 25.5 | 13.7 | 13.0 | 11.9 | 27.4 | 13.8 | 6.5 | 4.0 |
| 2015. 8 | 59.7 | 37.0 | 24.3 | 20.1 | 32.1 | 18.9 | 16.1 | 14.6 | 26.5 | 13.8 | 12.8 | 12.2 | 28.5 | 13.8 | 6.5 | 4.2 |
| 2016. 8 | 61.2 | 38.0 | 24.8 | 19.9 | 34.1 | 18.8 | 16.2 | 13.6 | 28.4 | 14.4 | 13.1 | 11.2 | 28.2 | 13.9 | 6.8 | 4.2 |
| 2017. 8 | 61.1 | 38.6 | 25.7 | 19.7 | 34.8 | 19.0 | 16.2 | 13.5 | 29.8 | 14.0 | 12.8 | 10.8 | 26.0 | 13.4 | 6.2 | 3.8 |
| 2018. 8 | 63.5 | 39.4 | 24.6 | 20.0 | 36.7 | 19.9 | 14.8 | 14.1 | 31.4 | 15.1 | 12.0 | 10.7 | 25.7 | 13.4 | 6.2 | 3.8 |
| 2019. 8 | 69.2 | 43.3 | 28.2 | 22.3 | 45.9 | 25.0 | 19.0 | 16.1 | 39.7 | 19.1 | 14.8 | 12.6 | 23.8 | 13.1 | 6.7 | 3.7 |
| 2020. 8 | 71.2 | 43.6 | 27.6 | 22.1 | 45.8 | 24.2 | 18.6 | 15.4 | 40.5 | 19.6 | 16.0 | 13.7 | 24.5 | 13.7 | 6.4 | 3.8 |

주 : 1) 학력별 임금근로자 중 각 비정규직 유형이 차지하는 비중임. 예를 들어 2020년 8월 기준 중졸 이하의 학력을 가진 임금근로자 중 비정규직 근로자 비중이 71.2%, 한시적 근로자 비중이 45.8%임을 의미.

2) 각 비정규직 세부 형태(한시적, 비전형, 기간제)는 중복집계되므로 세부형태의 합이 『비정규직』 비중과 일치하지 않음.

자료 : 통계청, 『경제활동인구조사 근로형태별 부가조사』, 각 연도 8월.

〈표 III-5〉 비정규직 형태별 임금근로자 중 비중 추이 : 학력별(계속)

(단위 : %)

| | 파견 | | | | 용역 | | | | 특수형태 | | | | 일일근로 | | | | 시간제근로 | | | |
|---------|----------|-----|----------------|----------|----------|-----|----------------|----------|----------|-----|----------------|----------|----------|-----|----------------|----------|-------|----------------|----------|-----|
| | 중졸 이하 | 고졸 | 전문 대졸 이상 | 중졸 이상 | 중졸 이하 | 고졸 | 전문 대졸 이상 | 중졸 이상 | 중졸 이하 | 고졸 | 전문 대졸 이상 | 중졸 이상 | 중졸 이하 | 고졸 | 전문 대졸 이상 | 중졸 이하 | 고졸 | 전문 대졸 이상 | 중졸 이상 | |
| 2003. 8 | 0.6 | 0.9 | 0.8 | 0.3 | 6.6 | 2.1 | 0.8 | 0.6 | 3.7 | 4.8 | 4.5 | 3.6 | 11.4 | 4.0 | 0.9 | 0.4 | 10.2 | 7.2 | 3.6 | 3.8 |
| 2004. 8 | 0.9 | 0.9 | 1.0 | 0.5 | 7.8 | 2.4 | 1.2 | 0.5 | 3.8 | 5.7 | 4.3 | 4.4 | 12.5 | 4.5 | 1.0 | 0.5 | 12.2 | 8.0 | 3.3 | 4.5 |
| 2005. 8 | 0.7 | 0.9 | 1.0 | 0.6 | 8.2 | 2.6 | 1.2 | 0.5 | 3.6 | 4.9 | 3.5 | 3.9 | 13.1 | 5.0 | 1.3 | 0.4 | 12.1 | 7.7 | 3.2 | 4.0 |
| 2006. 8 | 1.1 | 1.0 | 0.6 | 0.5 | 9.5 | 3.1 | 1.0 | 0.4 | 4.0 | 4.6 | 3.8 | 3.2 | 12.2 | 4.6 | 1.2 | 0.3 | 13.2 | 7.9 | 3.9 | 4.3 |
| 2007. 8 | 1.1 | 1.4 | 1.3 | 0.5 | 10.5 | 3.7 | 1.6 | 0.7 | 3.4 | 5.2 | 2.7 | 3.1 | 16.0 | 5.6 | 1.1 | 0.4 | 14.2 | 8.5 | 3.5 | 4.0 |
| 2008. 8 | 0.8 | 1.0 | 1.0 | 0.6 | 11.0 | 4.2 | 1.4 | 0.9 | 2.2 | 5.0 | 3.2 | 2.9 | 15.6 | 5.8 | 0.8 | 0.5 | 15.2 | 8.9 | 2.5 | 4.0 |
| 2009. 8 | 1.1 | 1.0 | 1.1 | 0.9 | 10.3 | 3.9 | 1.8 | 0.9 | 3.2 | 4.8 | 3.1 | 3.4 | 16.1 | 6.0 | 1.7 | 0.4 | 16.7 | 10.3 | 3.4 | 4.5 |
| 2010. 8 | 1.7 | 1.4 | 1.2 | 0.7 | 9.6 | 3.8 | 1.9 | 0.9 | 2.7 | 4.3 | 3.1 | 3.0 | 16.1 | 5.6 | 1.5 | 0.4 | 19.1 | 10.7 | 4.3 | 5.2 |
| 2011. 8 | 1.4 | 1.5 | 0.7 | 0.7 | 10.1 | 4.4 | 1.8 | 0.9 | 2.6 | 4.6 | 3.1 | 2.8 | 17.9 | 6.2 | 1.4 | 0.6 | 20.0 | 11.4 | 4.2 | 5.0 |
| 2012. 8 | 1.9 | 1.4 | 0.9 | 0.8 | 10.7 | 4.6 | 1.4 | 0.8 | 2.3 | 4.1 | 2.7 | 2.3 | 16.1 | 5.8 | 0.9 | 0.6 | 22.1 | 12.1 | 4.6 | 5.1 |
| 2013. 8 | 2.0 | 1.3 | 1.0 | 0.5 | 10.5 | 4.1 | 1.7 | 0.8 | 2.1 | 4.1 | 2.4 | 2.4 | 14.7 | 5.6 | 1.3 | 0.4 | 22.3 | 12.3 | 5.0 | 5.2 |
| 2014. 8 | 1.6 | 1.3 | 1.0 | 0.5 | 9.9 | 3.5 | 1.7 | 0.9 | 1.8 | 3.8 | 2.5 | 2.2 | 14.4 | 5.4 | 1.3 | 0.4 | 23.9 | 12.6 | 5.1 | 5.8 |
| 2015. 8 | 2.1 | 1.3 | 0.9 | 0.5 | 10.4 | 3.7 | 1.7 | 1.1 | 1.7 | 3.3 | 2.4 | 2.1 | 15.2 | 5.7 | 1.5 | 0.5 | 26.7 | 13.6 | 5.7 | 5.7 |
| 2016. 8 | 1.8 | 1.2 | 1.1 | 0.5 | 11.4 | 3.8 | 2.1 | 1.0 | 1.4 | 3.5 | 2.5 | 1.9 | 14.2 | 5.7 | 1.1 | 0.7 | 27.6 | 15.4 | 6.6 | 6.4 |
| 2017. 8 | 2.1 | 1.1 | 0.6 | 0.5 | 10.5 | 4.2 | 1.7 | 0.9 | 1.7 | 3.3 | 2.7 | 1.8 | 12.7 | 5.4 | 1.2 | 0.6 | 30.2 | 16.0 | 8.2 | 6.5 |
| 2018. 8 | 1.8 | 1.2 | 0.9 | 0.4 | 9.0 | 3.8 | 1.2 | 0.9 | 2.3 | 3.3 | 2.8 | 1.7 | 12.9 | 5.5 | 1.3 | 0.7 | 32.6 | 16.3 | 7.7 | 6.7 |
| 2019. 8 | 1.3 | 1.2 | 1.0 | 0.5 | 9.4 | 3.8 | 1.6 | 0.7 | 2.0 | 3.3 | 2.8 | 2.0 | 11.2 | 5.2 | 1.5 | 0.5 | 37.1 | 18.4 | 8.5 | 8.1 |
| 2020. 8 | 1.2 | 1.0 | 0.8 | 0.5 | 8.3 | 3.5 | 1.5 | 0.7 | 1.8 | 3.3 | 2.5 | 1.7 | 13.6 | 6.4 | 1.4 | 0.8 | 40.5 | 19.1 | 8.9 | 8.0 |

주 : 1) 학력별 임금근로자 중 각 비정규직 유형이 차지하는 비중임. 예를 들어 2020년 8월 기준 중졸 이하의 학력을 가진 임금근로자 중 파견 근로자가 1.2%, 용역근로자가 8.3%를 차지함을 의미.

2) 각 비정규직 세부 형태(한시적, 비전형, 시간제)는 중복집계되므로 세부형태의 합이 『비정규직』 비중과 일치하지 않음.

자료 : 통계청, 『경제활동인구조사 근로형태별 부가조사』, 각 연도 8월.

〈표 III-6〉 근로형태별 근로자의 연령 분포(2020년 8월)

| | 15~29세 | 30~39세 | 40~49세 | 50~59세 | 60세 이상 | 전체 |
|----------|--------|--------|--------|--------|--------|-------|
| 임금근로자 전체 | 17.4 | 21.9 | 24.0 | 22.0 | 14.7 | 100.0 |
| 정규직 | 16.4 | 26.6 | 27.6 | 22.7 | 6.7 | 100.0 |
| 비정규직 | 19.1 | 13.8 | 17.6 | 20.8 | 28.7 | 100.0 |
| 한시적 근로 | 18.1 | 14.4 | 17.0 | 17.9 | 32.6 | 100.0 |
| 기간제 | 17.6 | 14.1 | 16.7 | 16.9 | 34.7 | 100.0 |
| 반복갱신 | 17.9 | 19.2 | 24.2 | 25.9 | 12.9 | 100.0 |
| 기대불가 | 22.3 | 13.8 | 16.3 | 23.0 | 24.6 | 100.0 |
| 비전형 근로 | 8.1 | 12.5 | 19.3 | 29.1 | 31.0 | 100.0 |
| 파견 | 15.0 | 17.3 | 17.1 | 22.4 | 28.3 | 100.0 |
| 용역 | 6.7 | 7.8 | 12.6 | 21.8 | 51.2 | 100.0 |
| 특수형태근로 | 6.6 | 18.5 | 30.8 | 28.8 | 15.3 | 100.0 |
| 가정 내 근로 | 13.6 | 14.3 | 15.1 | 21.2 | 35.6 | 100.0 |
| 일일근로 | 8.0 | 10.9 | 17.5 | 36.3 | 27.4 | 100.0 |
| 시간제 근로 | 23.1 | 9.9 | 13.0 | 16.9 | 37.1 | 100.0 |

주 : 각 근로형태별 근로자 중 해당 연령대에 속하는 근로자가 차지하는 비중임. 예를 들어 2020년 8월 기준 비정규직 근로자의 19.1%가 15~29세라는 의미.

자료 : 통계청, 『경제활동인구조사 근로형태별 부가조사』, 2020년 8월.

[그림 III-2] 남성 및 여성의 5세 단위 구간별 임금근로자 중 비정규직 비중

(단위: %)

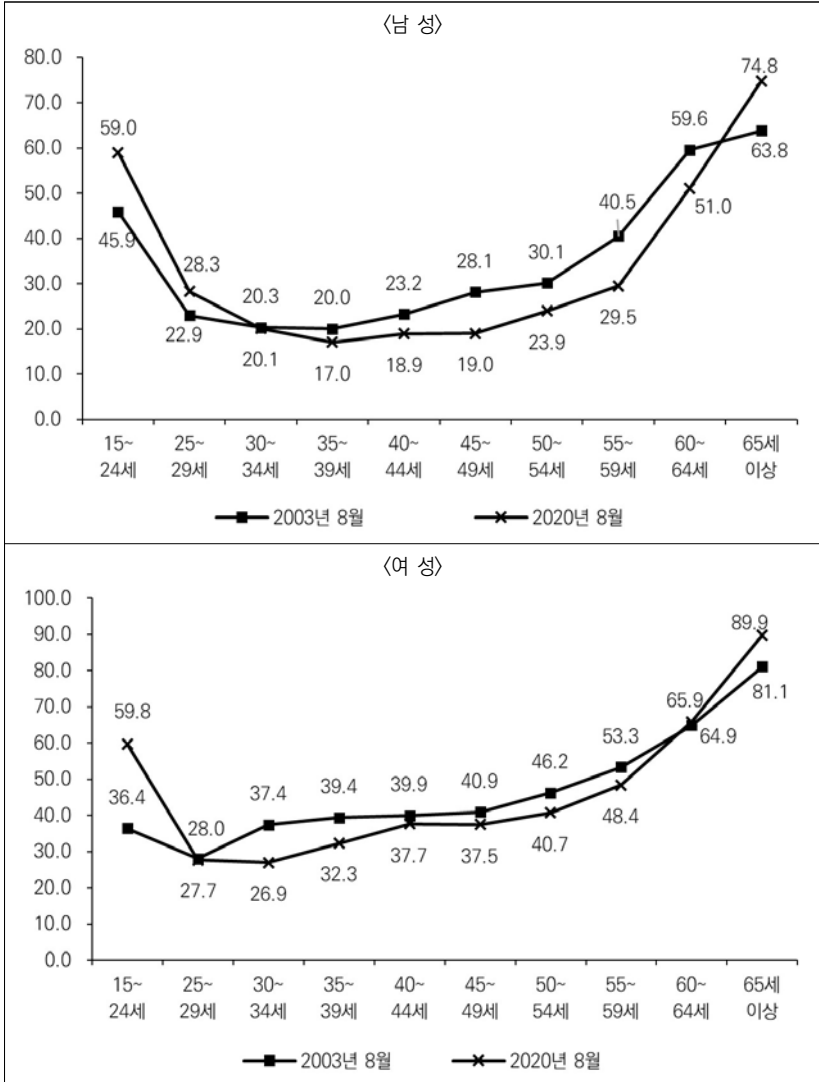

주: 남성과 여성 각 연령대 임금근로자 중 비정규직 근로자가 차지하는 비중임. 예를 들어 2020년 8월 기준 남성 15~24세 임금근로자 중 비정규직이 59.0%, 여성 15~24세 임금근로자 중 비정규직이 59.8%임을 의미.

자료: 통계청, 「경제활동인구조사 근로형태별 부가조사」, 각 연도 8월.

〈표 III-7〉 비정규직 형태별 임금근로자 중 비중 추이 : 연령별

(단위 : %)

| | 비정규직 | | | | | 한시적근로 | | | | | 기간제 | | | | | 비전형근로 | | | | |
|------|--------|--------|--------|--------|--------|--------|--------|--------|--------|--------|--------|--------|--------|--------|--------|--------|--------|--------|--------|--------|
| | 15~29세 | 30~39세 | 40~49세 | 50~59세 | 60세 이상 | 15~29세 | 30~39세 | 40~49세 | 50~59세 | 60세 이상 | 15~29세 | 30~39세 | 40~49세 | 50~59세 | 60세 이상 | 15~29세 | 30~39세 | 40~49세 | 50~59세 | 60세 이상 |
| 2003 | 31.8 | 26.3 | 31.2 | 40.0 | 65.9 | 23.4 | 16.7 | 19.1 | 25.0 | 40.5 | 19.6 | 12.8 | 14.5 | 20.0 | 33.4 | 7.3 | 9.8 | 12.9 | 17.9 | 32.4 |
| 2004 | 35.0 | 32.1 | 35.9 | 43.4 | 67.8 | 26.2 | 21.3 | 22.5 | 27.9 | 40.5 | 19.4 | 13.7 | 14.7 | 19.7 | 30.8 | 8.3 | 11.1 | 14.4 | 19.3 | 35.6 |
| 2005 | 35.2 | 30.3 | 36.3 | 43.0 | 66.7 | 26.5 | 20.0 | 22.4 | 26.0 | 40.7 | 21.7 | 14.8 | 15.4 | 19.5 | 30.5 | 7.2 | 10.2 | 14.2 | 19.4 | 32.2 |
| 2006 | 33.1 | 29.7 | 34.0 | 42.1 | 69.0 | 25.7 | 20.3 | 20.5 | 26.0 | 41.9 | 20.3 | 14.5 | 14.7 | 19.5 | 34.0 | 5.7 | 9.3 | 14.3 | 20.3 | 34.5 |
| 2007 | 33.5 | 29.8 | 34.0 | 42.8 | 66.0 | 24.3 | 20.0 | 18.9 | 23.2 | 38.9 | 18.9 | 13.8 | 12.2 | 16.3 | 29.5 | 6.9 | 9.7 | 15.4 | 22.1 | 35.5 |
| 2008 | 32.9 | 26.8 | 31.6 | 39.8 | 65.7 | 23.0 | 17.3 | 17.0 | 21.4 | 38.1 | 17.6 | 12.4 | 11.3 | 14.6 | 29.2 | 6.3 | 9.3 | 14.3 | 21.1 | 34.9 |
| 2009 | 33.9 | 25.2 | 32.3 | 40.6 | 72.7 | 23.9 | 15.5 | 16.9 | 22.3 | 49.8 | 20.1 | 12.3 | 12.2 | 17.5 | 43.4 | 6.5 | 9.6 | 15.4 | 21.1 | 31.4 |
| 2010 | 33.3 | 23.4 | 29.8 | 39.3 | 69.6 | 22.1 | 14.2 | 15.2 | 19.7 | 43.2 | 17.7 | 10.3 | 10.3 | 14.9 | 36.3 | 6.0 | 8.3 | 13.7 | 22.1 | 33.0 |
| 2011 | 34.0 | 24.3 | 30.5 | 39.6 | 70.5 | 21.9 | 15.4 | 15.7 | 19.7 | 42.4 | 17.7 | 11.4 | 11.3 | 14.5 | 37.0 | 6.0 | 8.0 | 14.2 | 22.2 | 35.8 |
| 2012 | 33.7 | 23.1 | 29.1 | 37.5 | 70.4 | 20.4 | 15.2 | 15.2 | 19.2 | 42.2 | 16.7 | 11.8 | 11.4 | 15.3 | 35.9 | 6.1 | 6.8 | 12.8 | 19.8 | 34.5 |
| 2013 | 34.0 | 22.2 | 27.2 | 37.1 | 67.4 | 20.9 | 14.0 | 14.5 | 19.0 | 41.2 | 17.0 | 11.2 | 11.0 | 14.6 | 36.4 | 5.1 | 6.8 | 11.5 | 18.9 | 31.0 |
| 2014 | 34.7 | 21.8 | 26.5 | 34.6 | 68.5 | 20.9 | 13.7 | 14.2 | 17.6 | 42.7 | 16.7 | 10.3 | 10.0 | 13.5 | 37.8 | 4.9 | 6.2 | 10.4 | 16.9 | 29.0 |
| 2015 | 35.1 | 21.2 | 26.0 | 34.6 | 67.1 | 20.5 | 14.1 | 14.5 | 17.4 | 41.0 | 15.7 | 10.8 | 10.7 | 13.3 | 36.1 | 5.2 | 5.8 | 9.9 | 17.2 | 29.8 |
| 2016 | 35.2 | 21.1 | 26.1 | 34.2 | 67.9 | 21.1 | 12.9 | 13.5 | 16.7 | 42.3 | 16.9 | 9.8 | 10.3 | 12.9 | 37.3 | 4.1 | 6.0 | 10.0 | 16.4 | 29.3 |
| 2017 | 35.7 | 20.6 | 26.0 | 33.9 | 67.3 | 19.4 | 12.8 | 14.3 | 17.0 | 42.2 | 15.0 | 9.6 | 10.7 | 12.7 | 37.1 | 3.9 | 5.2 | 9.2 | 15.1 | 27.4 |
| 2018 | 34.6 | 21.0 | 25.3 | 34.0 | 67.8 | 19.7 | 13.4 | 13.8 | 16.9 | 43.9 | 15.6 | 9.8 | 9.7 | 12.6 | 39.1 | 4.1 | 4.9 | 9.3 | 14.8 | 24.7 |
| 2019 | 40.4 | 23.7 | 27.0 | 35.5 | 71.6 | 25.1 | 16.5 | 16.0 | 20.4 | 50.6 | 19.6 | 12.5 | 11.7 | 15.5 | 44.6 | 4.8 | 4.9 | 8.7 | 13.2 | 22.6 |
| 2020 | 39.9 | 22.8 | 26.7 | 34.3 | 71.0 | 23.4 | 14.8 | 16.0 | 18.3 | 50.0 | 19.5 | 12.4 | 13.4 | 14.7 | 45.4 | 4.7 | 5.8 | 8.2 | 13.4 | 21.4 |

주 : 1) 연령별 임금근로자 중 각 비정규직 유형이 차지하는 비중임. 예를 들어 2020년 8월 기준 15~29세 임금근로자 중 비정규직 근로자가 39.9%, 한시적 근로자가 23.4%를 차지함을 의미.

2) 각 비정규직 세부 형태(한시적, 비전형, 시간제)는 중복집계되므로 세부형태의 합이 『비정규직』 근로자의 전체 비중과 일치하지 않음.

자료 : 통계청, 『경제활동인구조사 근로형태별 부가조사』, 각 연도 8월.

〈표 III-7〉 비정규직 형태별 임금근로자 중 비중 추이 : 연령별(계속)

(단위 : %)

| 파견 | | | | | 용역 | | | | | 특수형태근로 | | | | | 일일근로 | | | | | 시간제근로 | | | | |
|--------|--------|--------|--------|--------|--------|--------|--------|--------|--------|--------|--------|--------|--------|--------|--------|--------|--------|--------|--------|--------|--------|--------|--------|--------|
| 15-29세 | 30-39세 | 40-49세 | 50-59세 | 60세 이상 | 15-29세 | 30-39세 | 40-49세 | 50-59세 | 60세 이상 | 15-29세 | 30-39세 | 40-49세 | 50-59세 | 60세 이상 | 15-29세 | 30-39세 | 40-49세 | 50-59세 | 60세 이상 | 15-29세 | 30-39세 | 40-49세 | 50-59세 | 60세 이상 |
| 0.8 | 0.7 | 0.7 | 0.3 | 1.3 | 1.3 | 0.7 | 1.9 | 6.1 | 14.1 | 3.0 | 5.2 | 4.9 | 3.6 | 3.5 | 2.3 | 2.7 | 5.4 | 7.5 | 10.8 | 7.3 | 5.5 | 5.4 | 6.3 | 14.6 |
| 1.0 | 0.7 | 0.9 | 0.6 | 0.9 | 1.4 | 1.2 | 1.9 | 6.7 | 15.6 | 3.8 | 5.4 | 5.7 | 4.4 | 4.5 | 2.1 | 3.3 | 5.8 | 7.4 | 13.8 | 7.3 | 6.0 | 6.8 | 7.8 | 17.2 |
| 1.0 | 0.8 | 0.6 | 0.6 | 0.8 | 1.5 | 1.2 | 2.1 | 6.4 | 14.7 | 2.5 | 5.1 | 5.3 | 3.9 | 3.8 | 2.3 | 3.2 | 6.2 | 8.4 | 11.6 | 7.9 | 5.2 | 5.9 | 7.1 | 16.3 |
| 0.9 | 0.6 | 0.8 | 1.2 | 1.4 | 1.4 | 1.1 | 2.5 | 7.0 | 17.3 | 1.7 | 4.5 | 5.3 | 4.3 | 4.9 | 1.6 | 2.8 | 5.8 | 7.6 | 10.2 | 7.7 | 5.7 | 6.3 | 6.9 | 19.9 |
| 1.4 | 0.9 | 1.1 | 0.8 | 1.0 | 1.8 | 1.5 | 2.6 | 7.5 | 17.9 | 1.7 | 4.4 | 5.5 | 4.2 | 4.1 | 2.0 | 3.0 | 6.5 | 10.2 | 13.0 | 8.8 | 5.1 | 6.0 | 7.6 | 19.9 |
| 0.9 | 0.8 | 0.9 | 0.8 | 0.9 | 1.9 | 1.7 | 2.5 | 8.0 | 19.1 | 2.1 | 4.0 | 5.2 | 3.2 | 3.2 | 1.5 | 2.9 | 6.2 | 10.1 | 12.5 | 8.6 | 5.0 | 6.3 | 7.4 | 21.8 |
| 1.4 | 0.9 | 0.9 | 0.7 | 1.1 | 1.9 | 1.6 | 2.4 | 6.7 | 16.1 | 1.5 | 4.4 | 5.5 | 3.8 | 3.1 | 1.6 | 2.6 | 6.8 | 10.3 | 11.7 | 9.9 | 5.2 | 7.8 | 7.7 | 23.1 |
| 1.5 | 0.8 | 1.0 | 1.3 | 2.5 | 1.8 | 1.3 | 2.2 | 6.4 | 15.2 | 1.3 | 4.0 | 4.7 | 3.8 | 2.5 | 1.3 | 2.1 | 5.6 | 10.8 | 12.6 | 11.4 | 5.5 | 7.4 | 8.5 | 28.4 |
| 1.1 | 0.8 | 1.2 | 1.2 | 2.0 | 1.9 | 1.4 | 2.5 | 6.3 | 16.2 | 1.6 | 3.4 | 4.8 | 4.4 | 3.0 | 1.5 | 2.3 | 5.9 | 10.7 | 14.7 | 11.9 | 5.3 | 7.2 | 9.2 | 28.5 |
| 1.2 | 0.9 | 1.0 | 1.3 | 2.6 | 1.9 | 1.4 | 2.3 | 6.1 | 16.4 | 1.2 | 2.7 | 4.6 | 3.8 | 2.6 | 1.8 | 1.7 | 5.1 | 9.1 | 13.2 | 13.6 | 4.8 | 7.2 | 9.5 | 31.7 |
| 1.2 | 0.8 | 0.7 | 1.4 | 2.5 | 1.4 | 1.3 | 2.3 | 5.6 | 14.3 | 0.9 | 2.9 | 4.3 | 3.6 | 2.6 | 1.6 | 1.7 | 4.3 | 8.4 | 11.5 | 14.0 | 5.1 | 6.9 | 8.9 | 31.3 |
| 1.0 | 0.9 | 0.8 | 1.1 | 2.1 | 1.3 | 1.1 | 1.7 | 4.7 | 14.3 | 1.0 | 2.6 | 4.1 | 3.5 | 1.8 | 1.5 | 1.6 | 3.9 | 7.8 | 11.0 | 15.6 | 5.1 | 6.9 | 8.2 | 33.3 |
| 0.9 | 0.8 | 0.9 | 1.2 | 2.4 | 1.5 | 1.3 | 1.7 | 4.6 | 14.1 | 0.8 | 2.4 | 3.4 | 3.5 | 2.1 | 2.0 | 1.3 | 4.1 | 8.2 | 11.2 | 16.3 | 5.0 | 7.0 | 9.8 | 33.7 |
| 1.2 | 0.7 | 0.6 | 1.0 | 2.3 | 1.0 | 1.3 | 1.9 | 4.6 | 14.9 | 0.8 | 2.3 | 3.7 | 3.2 | 2.2 | 1.1 | 1.6 | 4.1 | 8.1 | 10.1 | 17.0 | 6.5 | 8.0 | 10.7 | 33.1 |
| 0.5 | 0.8 | 0.7 | 1.1 | 2.2 | 1.1 | 1.0 | 2.2 | 4.3 | 13.8 | 1.1 | 2.0 | 3.2 | 3.6 | 2.1 | 1.3 | 1.3 | 3.6 | 6.7 | 9.9 | 18.7 | 6.5 | 8.5 | 10.5 | 34.5 |
| 0.6 | 0.6 | 0.9 | 1.1 | 2.0 | 1.2 | 1.1 | 1.6 | 3.4 | 11.2 | 0.9 | 1.8 | 3.1 | 4.1 | 2.4 | 1.6 | 1.2 | 3.7 | 6.5 | 9.3 | 18.0 | 6.3 | 8.1 | 10.8 | 36.3 |
| 0.5 | 0.7 | 0.8 | 1.0 | 1.7 | 1.2 | 0.9 | 1.8 | 3.4 | 10.6 | 1.3 | 1.9 | 3.2 | 3.6 | 2.7 | 1.8 | 1.5 | 3.1 | 5.6 | 7.8 | 20.3 | 7.3 | 9.7 | 11.6 | 39.0 |
| 0.7 | 0.6 | 0.6 | 0.8 | 1.5 | 1.0 | 1.0 | 1.4 | 2.7 | 9.4 | 0.9 | 2.1 | 3.1 | 3.2 | 2.5 | 2.0 | 2.2 | 3.2 | 7.2 | 8.2 | 21.0 | 7.2 | 8.6 | 12.2 | 40.2 |

주 : 1) 연령별 임금근로자 중 각 비정규직 유형이 차지하는 비중임. 예를 들어 2020년 8월 기준 15~29세 임금근로자 중 파견 근로자가 0.7%, 용역 근로자가 1.0%를 차지함을 의미.

2) 각 비정규직 세부 형태(한시적, 비전형, 시간제)는 중복집계되므로 세부형태의 합이 『비정규직』 근로자의 전체 비중과 일치하지 않음.

자료 : 통계청, 『경제활동인구조사 근로형태별 부가조사』, 각 연도 8월.

2. 비정규직의 사업체 특성

〈표 III-8〉 근로형태별 근로자의 산업 분포(2020년 8월)

(단위 : %)

| | 비정규직 | | | | | | | | | | | | | |
|----------|-----------|-------|----------|----------|----------|----------|-------|-------|-------|----------|----------|----------|-------|-------|
| | 임금 근로자 | 정규직 | 비정규 직 | 한시 근로 | | | 비전형 | 기간제 | | | | | 시간제 | |
| | | | | 기간제 | 반복 갱신 | 기대 불가 | | 파견 | 용역 | 특수 근로 | 개내 근로 | 일일 근로 | | |
| 농림어업 | 0.6 | 0.3 | 1.0 | 0.7 | 0.7 | 0.9 | 0.9 | 1.7 | 0.0 | 0.0 | 0.3 | 2.4 | 3.9 | 0.5 |
| 광업 | 0.1 | 0.1 | 0.0 | 0.1 | 0.1 | 0.0 | 0.0 | 0.0 | 0.0 | 0.0 | 0.0 | 0.0 | 0.1 | 0.0 |
| 제조업 | 19.2 | 25.6 | 8.1 | 9.8 | 9.6 | 13.7 | 9.9 | 3.1 | 1.8 | 0.7 | 1.3 | 30.8 | 4.7 | 4.4 |
| 전기·가스·증기 | 0.3 | 0.4 | 0.2 | 0.2 | 0.3 | 0.0 | 0.0 | 0.2 | 0.0 | 0.0 | 0.4 | 3.1 | 0.0 | 0.0 |
| 수도하수 | 0.7 | 0.8 | 0.5 | 0.7 | 0.7 | 1.1 | 0.4 | 0.2 | 0.1 | 0.1 | 0.0 | 2.6 | 0.2 | 0.3 |
| 건설업 | 8.1 | 6.2 | 11.6 | 5.8 | 4.9 | 6.8 | 13.0 | 27.0 | 8.0 | 3.0 | 0.1 | 0.0 | 60.8 | 4.7 |
| 도소매업 | 10.6 | 11.1 | 9.7 | 7.2 | 6.2 | 12.2 | 14.0 | 7.1 | 9.8 | 0.3 | 19.5 | 4.5 | 3.7 | 11.5 |
| 운수·창고 | 4.0 | 4.5 | 3.1 | 3.4 | 3.5 | 4.4 | 2.2 | 2.7 | 1.0 | 0.2 | 7.4 | 0.0 | 2.4 | 1.7 |
| 숙박음식 | 6.4 | 4.7 | 9.3 | 6.2 | 3.8 | 11.2 | 25.0 | 4.2 | 3.3 | 0.7 | 0.7 | 3.7 | 8.3 | 16.1 |
| 정보통신 | 3.8 | 5.0 | 1.6 | 2.2 | 2.3 | 0.7 | 1.2 | 0.6 | 3.0 | 0.3 | 0.5 | 4.9 | 0.0 | 0.9 |
| 금융보험 | 3.7 | 3.8 | 3.4 | 1.2 | 1.1 | 2.2 | 1.3 | 9.9 | 0.4 | 0.0 | 40.8 | 1.8 | 0.3 | 0.9 |
| 부동산 | 1.8 | 1.4 | 2.4 | 2.9 | 3.0 | 2.1 | 2.1 | 2.2 | 5.0 | 4.0 | 2.2 | 0.0 | 0.5 | 1.5 |
| 전문·과학·기술 | 4.8 | 6.2 | 2.4 | 3.1 | 3.2 | 4.6 | 1.4 | 0.6 | 1.2 | 0.4 | 0.7 | 1.0 | 0.4 | 1.5 |
| 사업관리자원임대 | 6.2 | 3.5 | 11.1 | 12.5 | 13.5 | 7.8 | 5.7 | 30.5 | 53.7 | 89.3 | 4.5 | 3.5 | 7.5 | 4.9 |
| 공공행정 | 5.5 | 5.5 | 5.6 | 8.8 | 10.1 | 0.8 | 0.7 | 0.2 | 0.0 | 0.0 | 0.0 | 3.1 | 0.2 | 9.3 |
| 교육서비스 | 7.3 | 6.9 | 7.9 | 8.8 | 9.7 | 6.0 | 2.9 | 2.8 | 0.0 | 0.6 | 10.0 | 6.1 | 0.2 | 10.8 |
| 보건·사회복지 | 11.4 | 9.2 | 15.2 | 20.7 | 22.8 | 17.2 | 3.8 | 1.5 | 9.4 | 0.4 | 0.8 | 11.8 | 0.6 | 22.0 |
| 예술·스포츠 | 1.6 | 1.2 | 2.4 | 2.3 | 2.0 | 3.1 | 4.8 | 1.0 | 0.5 | 0.0 | 2.6 | 2.4 | 0.6 | 3.1 |
| 기타개인서비스 | 3.3 | 3.3 | 3.2 | 2.7 | 2.4 | 3.9 | 5.3 | 3.7 | 2.8 | 0.1 | 8.2 | 0.6 | 4.5 | 3.9 |
| 가구내 고용 | 0.5 | 0.2 | 1.0 | 0.7 | 0.2 | 0.5 | 5.3 | 0.8 | 0.0 | 0.0 | 0.0 | 17.3 | 1.1 | 1.8 |
| 국제기구 | 0.1 | 0.1 | 0.1 | 0.1 | 0.1 | 0.8 | 0.0 | 0.0 | 0.0 | 0.0 | 0.0 | 0.0 | 0.0 | 0.0 |
| 전체 | 100.0 | 100.0 | 100.0 | 100.0 | 100.0 | 100.0 | 100.0 | 100.0 | 100.0 | 100.0 | 100.0 | 100.0 | 100.0 | 100.0 |

주 : 1) 제10차 한국표준산업분류 기준

2) 각 근로형태별 근로자 중 해당 산업에 속하는 근로자가 차지하는 비중임. 예를 들어 2020년 8월 기준 비정규직 근로자 중 제조업 종사자는 8.1%, 도소매업 종사자는 9.7%, 숙박음식점업 종사자는 9.3%를 차지함을 의미.

자료 : 통계청, 『경제활동인구조사 근로형태별 부가조사』, 2020년 8월.

〈표 III-9〉 비정규직 형태별 임금근로자 중 비중 변화: 산업별(2013년 → 2020년)

(단위: %)

| | 비정규직 | | 한시적 근로 | | | | 시간제 근로 | |
|----------|---------|---------|-----------|---------|---------|---------|---------|---------|
| | | | 한시적 근로 전체 | | 기간제 | | | |
| | 2013. 8 | 2020. 8 | 2013. 8 | 2020. 8 | 2013. 8 | 2020. 8 | 2013. 8 | 2020. 8 |
| 농림어업 | 61.0 | 62.1 | 22.8 | 27.3 | 15.0 | 22.1 | 13.7 | 13.7 |
| 광업 | 8.7 | 29.5 | 8.7 | 22.3 | 0.0 | 22.3 | 0.0 | 3.6 |
| 제조업 | 14.0 | 15.3 | 10.7 | 11.5 | 7.7 | 9.6 | 2.3 | 3.7 |
| 전기·가스·증기 | 11.0 | 20.2 | 9.5 | 13.9 | 6.3 | 13.9 | 1.0 | 1.8 |
| 수도하수 | 20.1 | 26.4 | 15.8 | 22.6 | 13.1 | 19.3 | 6.9 | 7.8 |
| 건설업 | 51.2 | 51.7 | 14.3 | 16.1 | 10.5 | 11.7 | 5.8 | 9.3 |
| 도소매업 | 29.4 | 33.2 | 12.3 | 15.3 | 8.1 | 11.2 | 13.3 | 17.2 |
| 운수창고 | 20.1 | 28.4 | 14.2 | 19.2 | 10.9 | 16.7 | 3.5 | 6.9 |
| 숙박음식 | 40.8 | 53.1 | 17.2 | 21.8 | 9.4 | 11.4 | 26.7 | 40.0 |
| 정보통신 | 23.0 | 15.7 | 17.5 | 12.9 | 13.4 | 12.0 | 4.3 | 3.8 |
| 금융보험 | 39.7 | 34.2 | 10.5 | 7.3 | 8.2 | 5.9 | 2.7 | 3.9 |
| 부동산 | 42.4 | 49.1 | 31.9 | 37.0 | 25.0 | 33.0 | 10.5 | 13.1 |
| 전문·과학·기술 | 17.4 | 18.1 | 15.1 | 14.4 | 11.9 | 12.7 | 2.4 | 4.8 |
| 사업관리지원임대 | 75.6 | 64.7 | 50.3 | 45.1 | 45.6 | 41.7 | 7.3 | 12.6 |
| 공공행정 | 28.3 | 36.4 | 26.9 | 35.6 | 26.5 | 35.2 | 17.2 | 26.7 |
| 교육서비스 | 36.9 | 39.7 | 24.7 | 27.5 | 22.7 | 25.7 | 18.3 | 23.7 |
| 보건사회복지 | 35.2 | 48.4 | 27.3 | 40.9 | 24.0 | 38.4 | 15.7 | 30.7 |
| 예술, 스포츠 | 46.2 | 54.4 | 26.2 | 32.1 | 21.4 | 23.7 | 21.2 | 30.5 |
| 기타개인서비스 | 27.0 | 35.6 | 12.5 | 18.5 | 9.3 | 13.7 | 11.7 | 18.8 |
| 가구 내 고용 | 55.0 | 73.1 | 18.7 | 29.6 | 7.1 | 5.8 | 35.8 | 57.0 |
| 국제기구 | 0.0 | 24.2 | 0.0 | 24.2 | 0.0 | 14.2 | 0.0 | 8.4 |

주: 1) 산업별 임금근로자 중 각 비정규직 유형이 차지하는 비중임. 예를 들어 제조업 임금근로자중 비정규직 근로자는 2013년 8월 14.0%에서 2020년 8월 15.3%로, 한시적 근로자는 10.7%에서 11.5%로 변화함을 의미.

2) 10차 산업분류 자료는 2013년 이후 제공되어 2013년과 가장 최근인 2020년을 비교함.

3) 각 비정규직 세부 형태(한시적, 비전형, 시간제)는 중복집계되므로 세부형태의 합이 『비정규직』 근로자의 전체 비중과 일치하지 않음.

자료: 통계청, 『경제활동인구조사 근로형태별 부가조사』, 각 연도 8월.

〈표 III-9〉 비정규직 형태별 임금근로자 중 비중 변화: 산업별(2013년 → 2020년)(계속)

(단위: %)

| | 비전형 근로 | | | | | | | | | |
|----------|------------|------------|------------|------------|------------|------------|------------|------------|------------|------------|
| | 전 체 | | 파 건 | | 용 역 | | 특수형태근로 | | 일일근로 | |
| | 2013. 8 | 2020. 8 | 2013. 8 | 2020. 8 | 2013. 8 | 2020. 8 | 2013. 8 | 2020. 8 | 2013. 8 | 2020. 8 |
| 농림어업 | 36.6 | 30.2 | 0.0 | 0.0 | 0.3 | 0.0 | 0.0 | 1.4 | 36.6 | 28.8 |
| 광 업 | 0.0 | 8.0 | 0.0 | 0.0 | 0.0 | 0.0 | 0.0 | 0.0 | 0.0 | 8.0 |
| 제조업 | 2.3 | 1.6 | 0.2 | 0.1 | 0.1 | 0.1 | 0.1 | 0.2 | 1.2 | 1.1 |
| 전기·가스·증기 | 2.1 | 4.5 | 0.8 | 0.0 | 1.4 | 0.0 | 0.0 | 2.5 | 0.0 | 0.0 |
| 수도하수 | 1.5 | 2.6 | 0.4 | 0.1 | 0.6 | 0.4 | 0.0 | 0.0 | 0.5 | 1.2 |
| 건설업 | 36.5 | 33.6 | 0.7 | 0.8 | 1.1 | 1.0 | 0.1 | 0.0 | 35.4 | 32.8 |
| 도소매업 | 9.2 | 6.8 | 1.0 | 0.7 | 0.1 | 0.1 | 5.9 | 4.5 | 2.2 | 1.5 |
| 운수 창고 | 5.2 | 7.0 | 0.4 | 0.2 | 0.4 | 0.1 | 2.4 | 4.5 | 2.2 | 2.7 |
| 숙박음식 | 5.9 | 6.7 | 0.8 | 0.4 | 0.3 | 0.3 | 0.2 | 0.3 | 4.6 | 5.7 |
| 정보통신 | 3.4 | 1.5 | 1.1 | 0.6 | 0.1 | 0.2 | 1.4 | 0.4 | 0.1 | 0.0 |
| 금융보험 | 29.6 | 27.5 | 0.1 | 0.1 | 0.0 | 0.0 | 29.4 | 27.1 | 0.1 | 0.3 |
| 부동산 | 7.9 | 12.5 | 0.6 | 2.3 | 3.1 | 6.1 | 4.1 | 3.0 | 0.1 | 1.3 |
| 전문·과학·기술 | 1.1 | 1.2 | 0.4 | 0.2 | 0.0 | 0.2 | 0.1 | 0.3 | 0.3 | 0.4 |
| 사업관리지원임대 | 65.4 | 49.6 | 9.1 | 6.9 | 53.3 | 38.7 | 1.5 | 1.8 | 3.8 | 5.3 |
| 공공행정 | 1.4 | 0.3 | 1.2 | 0.0 | 0.0 | 0.0 | 0.0 | 0.0 | 0.2 | 0.2 |
| 교육서비스 | 4.6 | 3.9 | 0.1 | 0.0 | 0.0 | 0.2 | 4.4 | 3.4 | 0.1 | 0.1 |
| 보건사회복지 | 2.3 | 1.4 | 1.2 | 0.7 | 0.3 | 0.1 | 0.1 | 0.2 | 0.4 | 0.2 |
| 예술, 스포츠 | 6.5 | 6.2 | 0.0 | 0.3 | 0.4 | 0.0 | 4.1 | 3.9 | 3.4 | 1.7 |
| 기타개인서비스 | 9.2 | 11.4 | 0.5 | 0.7 | 0.2 | 0.1 | 5.1 | 6.0 | 4.2 | 5.9 |
| 가구 내 고용 | 25.8 | 16.2 | 0.0 | 0.0 | 0.0 | 0.0 | 0.0 | 0.0 | 20.0 | 9.6 |
| 국 제 | 0.0 | 0.0 | 0.0 | 0.0 | 0.0 | 0.0 | 0.0 | 0.0 | 0.0 | 0.0 |

주: 1) 산업별 임금근로자 중 각 비정규직 유형이 차지하는 비중임. 예를 들어 제조업 임금근로자중 비전형 근로자는 2013년 8월 2.3%에서 2020년 8월 1.6%로 변화함을 의미함.

2) 10차 산업분류 자료는 2013년 이후 제공되어 2013년과 가장 최근인 2020년을 비교함.

3) 각 비정규직 세부 형태(한시적, 비전형, 시간제)는 중복집계되므로 세부형태의 합이 『비정규직』 근로자의 전체 비중과 일치하지 않음.

자료: 통계청, 『경제활동인구조사 근로형태별 부가조사』, 각 연도 8월.

〈표 III-10〉 근로형태별 근로자의 직업 분포(2020년 8월)

(단위 : %)

| | 관리자 | 전문가 | 사무직 | 서비스 | 판 매 | 농어업 숙련 | 기능직 | 조립· 조작 | 단순 노무 | 전 체 |
|---------|-----|------|------|------|------|-----------|------|-----------|----------|-------|
| 임금근로자 | 1.7 | 22.4 | 21.6 | 9.9 | 7.9 | 0.4 | 8.6 | 10.3 | 17.1 | 100.0 |
| 정규직 | 2.3 | 26.9 | 27.9 | 7.2 | 6.4 | 0.3 | 8.3 | 12.9 | 7.8 | 100.0 |
| 비정규직 | 0.7 | 14.5 | 10.6 | 14.7 | 10.6 | 0.5 | 9.1 | 5.7 | 33.5 | 100.0 |
| 한시적 근로 | 1.0 | 18.2 | 12.8 | 13.5 | 5.7 | 0.5 | 6.6 | 7.1 | 34.5 | 100.0 |
| 기간제 | 1.1 | 19.5 | 13.7 | 12.5 | 4.5 | 0.6 | 5.7 | 7.1 | 35.4 | 100.0 |
| 반복갱신 | 1.3 | 22.0 | 15.3 | 14.6 | 8.8 | 1.0 | 6.2 | 10.8 | 19.9 | 100.0 |
| 기대불가 | 0.0 | 4.8 | 3.2 | 21.9 | 15.1 | 0.1 | 14.6 | 5.4 | 35.1 | 100.0 |
| 비전형 근로 | 0.3 | 4.8 | 3.3 | 7.0 | 16.9 | 0.3 | 18.0 | 4.7 | 44.7 | 100.0 |
| 파견 | 0.8 | 6.6 | 13.0 | 9.4 | 14.6 | 0.0 | 11.7 | 8.8 | 35.2 | 100.0 |
| 용역 | 1.0 | 2.6 | 4.2 | 7.8 | 2.4 | 0.1 | 6.9 | 5.8 | 69.1 | 100.0 |
| 특수형태근로 | 0.0 | 13.0 | 2.5 | 4.1 | 59.7 | 0.3 | 1.2 | 5.8 | 13.5 | 100.0 |
| 가정 내 근로 | 0.0 | 10.6 | 17.9 | 13.6 | 4.5 | 0.0 | 12.4 | 6.1 | 34.6 | 100.0 |
| 일일근로 | 0.0 | 0.4 | 0.3 | 6.9 | 1.8 | 0.5 | 35.8 | 3.5 | 50.7 | 100.0 |
| 시간제 근로 | 0.2 | 12.3 | 9.1 | 22.8 | 10.8 | 0.3 | 3.8 | 1.5 | 39.1 | 100.0 |

주 : 각 근로형태별 근로자 중 해당 직종에 속하는 근로자가 차지하는 비중임. 예를 들어 2020년 8월 기준 비정규직 근로자 중 관리자는 0.7%를 차지함을 의미.

자료 : 통계청, 『경제활동인구조사 근로형태별 부가조사』, 2020년 8월.

〈표 III-11〉 비정규직 형태별 임금근로자 중 비중 변화 : 직종별(2013년 → 2020년)

(단위 : %)

| | | 관리자 | 전문가 | 사무직 | 서비스 | 판매 | 농어업 숙련 | 기능직 | 조립· 조작 | 단순 노무 |
|---------|------|------|------|------|------|------|-----------|------|-----------|----------|
| 비정규직 | 2013 | 12.3 | 24.0 | 17.7 | 41.4 | 47.0 | 37.8 | 34.2 | 18.7 | 63.4 |
| | 2020 | 15.2 | 23.5 | 17.8 | 53.9 | 48.7 | 49.2 | 38.4 | 20.1 | 71.0 |
| 한시적 근로 | 2013 | 11.4 | 18.0 | 14.6 | 21.4 | 12.5 | 29.1 | 13.0 | 13.6 | 35.0 |
| | 2020 | 12.7 | 18.4 | 13.3 | 30.6 | 16.1 | 34.2 | 17.3 | 15.7 | 45.4 |
| 기간제 | 2013 | 8.8 | 15.3 | 12.1 | 15.8 | 8.5 | 26.1 | 9.5 | 10.8 | 28.7 |
| | 2020 | 11.8 | 16.7 | 12.2 | 24.2 | 10.8 | 30.2 | 12.8 | 13.3 | 39.7 |
| 비전형 근로 | 2013 | 0.8 | 2.7 | 2.2 | 7.7 | 27.2 | 15.5 | 21.4 | 7.6 | 33.4 |
| | 2020 | 1.9 | 2.2 | 1.5 | 7.2 | 21.6 | 9.9 | 21.1 | 4.6 | 26.4 |
| 파견 | 2013 | 0.0 | 0.6 | 0.6 | 1.2 | 2.0 | 2.1 | 0.5 | 1.2 | 2.3 |
| | 2020 | 0.4 | 0.2 | 0.5 | 0.8 | 1.5 | 0.0 | 1.1 | 0.7 | 1.6 |
| 용역 | 2013 | 0.7 | 0.1 | 0.9 | 2.3 | 1.3 | 4.6 | 2.0 | 3.9 | 14.9 |
| | 2020 | 1.5 | 0.3 | 0.5 | 2.1 | 0.8 | 0.8 | 2.2 | 1.5 | 10.9 |
| 특수형태 근로 | 2013 | 0.1 | 1.8 | 0.4 | 0.9 | 22.9 | 0.0 | 0.3 | 1.5 | 1.7 |
| | 2020 | 0.0 | 1.4 | 0.3 | 1.0 | 18.3 | 2.4 | 0.3 | 1.4 | 1.9 |
| 일일근로 | 2013 | 0.0 | 0.1 | 0.1 | 3.1 | 1.2 | 8.7 | 18.8 | 1.2 | 14.5 |
| | 2020 | 0.0 | 0.1 | 0.1 | 3.0 | 1.0 | 6.7 | 18.2 | 1.5 | 13.0 |
| 시간제 근로 | 2013 | 1.6 | 7.6 | 4.0 | 22.9 | 15.1 | 1.1 | 3.3 | 1.6 | 24.0 |
| | 2020 | 2.1 | 8.8 | 6.7 | 36.6 | 21.6 | 11.4 | 7.0 | 2.4 | 36.3 |

주 : 1) 직종별 임금근로자 중 각 비정규직 유형이 차지하는 비중임. 예를 들어 종사 직종이 관리자인 임금근로자 중 비정규직 근로자가 차지하는 비중은 2013년 8월 12.3%에서 2020년 8월 15.2%로, 한시적 근로자가 차지하는 비중은 11.4%에서 12.7%로 변화함을 의미.

2) 7차 직종분류 자료는 2013년 이후 제공되어 2013년과 가장 최근인 2020년을 비교함.

3) 각 비정규직 세부 형태(한시적, 비전형, 시간제)는 중복집계되므로 세부형태의 합이 『비정규직』 근로자의 전체 비중과 일치하지 않음.

자료 : 통계청, 『경제활동인구조사 근로형태별 부가조사』, 각 연도 8월.

〈표 III-12〉 근로형태별 근로자의 사업체규모 분포(2020년 8월)

(단위 : %)

| | 1~4인 | 5~9인 | 10~29인 | 30~99인 | 100~299인 | 300인 이상 | 전 체 |
|---------|------|------|--------|--------|----------|---------|-------|
| 임금근로자 | 17.8 | 17.2 | 22.6 | 19.5 | 9.7 | 13.2 | 100.0 |
| 정규직 | 12.7 | 15.1 | 21.8 | 21.4 | 11.6 | 17.5 | 100.0 |
| 비정규직 | 26.9 | 20.9 | 23.9 | 16.3 | 6.3 | 5.7 | 100.0 |
| 한시적 근로 | 18.7 | 19.4 | 26.0 | 19.5 | 8.2 | 8.3 | 100.0 |
| 기간제 | 15.1 | 18.7 | 27.2 | 20.9 | 8.8 | 9.3 | 100.0 |
| 반복갱신 | 23.0 | 21.0 | 25.5 | 14.1 | 10.5 | 5.9 | 100.0 |
| 기대불가 | 48.6 | 24.8 | 15.4 | 9.5 | 1.2 | 0.5 | 100.0 |
| 비전형 근로 | 29.7 | 25.0 | 25.5 | 14.1 | 4.2 | 1.6 | 100.0 |
| 파견 | 15.3 | 22.3 | 28.7 | 20.1 | 9.8 | 3.9 | 100.0 |
| 용역 | 18.5 | 28.2 | 30.7 | 14.7 | 6.0 | 1.9 | 100.0 |
| 특수형태근로 | 23.1 | 10.7 | 31.7 | 28.2 | 5.1 | 1.2 | 100.0 |
| 가정 내 근로 | 61.1 | 8.6 | 14.1 | 2.9 | 4.3 | 9.2 | 100.0 |
| 일일근로 | 43.0 | 32.7 | 18.1 | 4.5 | 1.1 | 0.6 | 100.0 |
| 시간제 근로 | 38.6 | 21.9 | 21.6 | 11.1 | 3.7 | 3.1 | 100.0 |

주 : 각 근로형태별 근로자 중 해당 사업체 규모에 속하는 근로자가 차지하는 비중임. 예를 들어 2020년 8월 기준 비정규직 근로자 중에서 종사자 규모가 1~4인인 사업체의 비정규직 근로자가 26.9%, 5~9인인 사업체의 비정규직 근로자가 20.9%를 차지함을 의미.

자료 : 통계청, 『경제활동인구조사 근로형태별 부가조사』, 2020년 8월.

〈표 III-13〉 사업체 규모별로 본 비정규직 형태별 임금근로자 중 비중 추이

(단위 : %)

| | | 2003 | 2004 | 2005 | 2006 | 2007 | 2008 | 2009 | 2010 | 2011 |
|---------|----------|------|------|------|------|------|------|------|------|------|
| 비정규직 | 1~4인 | 46.5 | 48.8 | 50.1 | 46.3 | 46.9 | 44.2 | 44.4 | 45.4 | 46.0 |
| | 5~9인 | 38.4 | 42.6 | 40.3 | 38.4 | 38.0 | 39.0 | 40.2 | 37.5 | 38.8 |
| | 10~29인 | 33.7 | 38.4 | 37.5 | 37.7 | 38.0 | 36.3 | 40.2 | 35.9 | 37.1 |
| | 30~99인 | 28.8 | 33.5 | 33.3 | 32.8 | 33.0 | 29.9 | 32.0 | 31.4 | 31.6 |
| | 100~299인 | 21.8 | 29.4 | 29.0 | 27.8 | 29.0 | 24.8 | 23.4 | 20.8 | 21.2 |
| | 300인 이상 | 14.8 | 20.5 | 19.8 | 20.1 | 19.6 | 17.5 | 17.1 | 15.4 | 17.1 |
| 한시적 근로 | 1~4인 | 27.5 | 27.6 | 29.2 | 25.3 | 21.5 | 20.8 | 18.7 | 17.1 | 17.0 |
| | 5~9인 | 24.1 | 27.0 | 24.3 | 24.6 | 21.2 | 21.0 | 20.9 | 17.7 | 19.3 |
| | 10~29인 | 21.9 | 25.2 | 24.5 | 25.2 | 24.4 | 22.4 | 26.5 | 22.8 | 23.1 |
| | 30~99인 | 19.4 | 23.9 | 23.3 | 23.3 | 23.3 | 19.7 | 22.4 | 22.2 | 22.2 |
| | 100~299인 | 17.3 | 23.6 | 23.9 | 22.7 | 25.1 | 20.6 | 19.3 | 16.8 | 16.6 |
| | 300인 이상 | 12.9 | 18.2 | 17.1 | 18.2 | 17.8 | 16.4 | 15.5 | 14.1 | 15.6 |
| 기간제 | 1~4인 | 20.4 | 17.6 | 18.5 | 17.8 | 13.4 | 11.2 | 10.9 | 10.1 | 10.8 |
| | 5~9인 | 19.3 | 18.5 | 17.1 | 18.3 | 14.1 | 14.0 | 15.2 | 11.9 | 13.6 |
| | 10~29인 | 17.7 | 18.0 | 19.5 | 19.2 | 18.1 | 17.5 | 22.6 | 18.4 | 19.0 |
| | 30~99인 | 15.9 | 17.6 | 19.3 | 18.1 | 17.6 | 15.7 | 19.9 | 18.8 | 18.6 |
| | 100~299인 | 14.3 | 16.6 | 20.1 | 17.8 | 18.7 | 16.4 | 16.9 | 14.0 | 13.3 |
| | 300인 이상 | 11.2 | 12.8 | 14.2 | 13.8 | 13.8 | 13.1 | 13.9 | 11.0 | 12.7 |
| 비전형 근로 | 1~4인 | 18.3 | 19.6 | 18.5 | 19.0 | 21.2 | 18.7 | 20.6 | 21.5 | 22.2 |
| | 5~9인 | 13.1 | 15.5 | 15.4 | 13.6 | 16.2 | 16.7 | 17.7 | 16.8 | 17.8 |
| | 10~29인 | 13.2 | 15.2 | 14.1 | 14.5 | 16.0 | 16.4 | 16.6 | 14.8 | 15.8 |
| | 30~99인 | 11.4 | 12.6 | 12.1 | 11.7 | 12.4 | 11.9 | 12.4 | 11.9 | 11.4 |
| | 100~299인 | 6.5 | 7.8 | 7.0 | 6.7 | 7.7 | 5.4 | 5.6 | 5.0 | 5.1 |
| | 300인 이상 | 2.3 | 2.9 | 2.9 | 2.4 | 3.3 | 2.3 | 1.9 | 1.9 | 1.7 |
| 파견 | 1~4인 | 1.0 | 1.1 | 1.1 | 0.9 | 1.3 | 1.0 | 1.2 | 1.7 | 1.9 |
| | 5~9인 | 0.5 | 0.8 | 0.8 | 0.7 | 0.9 | 0.8 | 0.6 | 1.1 | 0.9 |
| | 10~29인 | 0.8 | 0.7 | 0.8 | 0.9 | 1.1 | 0.9 | 1.2 | 1.3 | 1.2 |
| | 30~99인 | 0.6 | 0.9 | 0.7 | 1.0 | 1.5 | 1.1 | 1.1 | 1.3 | 1.1 |
| | 100~299인 | 0.8 | 0.8 | 0.6 | 1.2 | 1.0 | 1.0 | 1.0 | 0.9 | 0.7 |
| | 300인 이상 | 0.3 | 0.3 | 0.6 | 0.4 | 0.6 | 0.2 | 0.6 | 0.5 | 0.3 |
| 용역 | 1~4인 | 1.2 | 2.0 | 2.0 | 2.7 | 3.2 | 4.1 | 3.5 | 4.0 | 4.1 |
| | 5~9인 | 2.7 | 3.5 | 3.3 | 4.0 | 5.4 | 5.0 | 4.7 | 4.7 | 4.4 |
| | 10~29인 | 3.5 | 3.6 | 4.0 | 4.4 | 4.4 | 5.7 | 5.5 | 4.6 | 5.4 |
| | 30~99인 | 3.4 | 3.3 | 3.4 | 3.3 | 3.9 | 3.7 | 4.0 | 3.4 | 3.6 |
| | 100~299인 | 2.1 | 2.4 | 2.7 | 2.4 | 2.4 | 2.4 | 1.8 | 1.6 | 2.3 |
| | 300인 이상 | 0.9 | 1.0 | 0.8 | 1.0 | 0.7 | 0.3 | 0.6 | 0.7 | 0.8 |
| 특수형태 근로 | 1~4인 | 4.8 | 4.4 | 3.5 | 4.4 | 4.3 | 3.1 | 3.4 | 2.9 | 3.1 |
| | 5~9인 | 3.1 | 4.0 | 3.4 | 2.3 | 2.4 | 1.9 | 2.4 | 1.7 | 1.9 |
| | 10~29인 | 3.3 | 6.5 | 5.5 | 5.6 | 5.6 | 5.9 | 5.8 | 5.0 | 5.3 |
| | 30~99인 | 6.2 | 7.1 | 6.8 | 6.1 | 6.2 | 6.2 | 6.2 | 6.1 | 6.0 |
| | 100~299인 | 3.0 | 3.8 | 3.2 | 2.3 | 1.9 | 1.9 | 2.1 | 2.0 | 1.6 |
| | 300인 이상 | 0.9 | 1.1 | 1.3 | 0.9 | 0.7 | 0.7 | 0.7 | 0.6 | 0.4 |
| 일일근로 | 1~4인 | 8.9 | 10.2 | 10.6 | 9.2 | 12.1 | 10.8 | 12.4 | 12.4 | 13.0 |
| | 5~9인 | 7.4 | 7.7 | 8.6 | 7.3 | 9.0 | 9.8 | 10.4 | 9.5 | 10.8 |
| | 10~29인 | 3.9 | 4.5 | 4.2 | 4.0 | 4.5 | 4.6 | 4.4 | 3.9 | 4.2 |
| | 30~99인 | 1.3 | 1.2 | 1.3 | 1.5 | 1.2 | 1.2 | 1.3 | 1.0 | 0.8 |
| | 100~299인 | 0.4 | 0.7 | 0.6 | 0.5 | 0.5 | 0.1 | 0.6 | 0.6 | 0.6 |
| | 300인 이상 | 0.2 | 0.3 | 0.2 | 0.2 | 0.2 | 0.1 | 0.0 | 0.0 | 0.1 |
| 시간제 근로 | 1~4인 | 15.0 | 17.4 | 16.5 | 16.9 | 17.9 | 17.3 | 20.0 | 21.3 | 21.9 |
| | 5~9인 | 8.3 | 9.0 | 8.4 | 8.6 | 9.0 | 9.3 | 10.6 | 11.5 | 11.2 |
| | 10~29인 | 4.9 | 6.0 | 5.7 | 6.3 | 5.6 | 6.5 | 7.6 | 8.3 | 8.7 |
| | 30~99인 | 3.4 | 3.5 | 3.2 | 3.5 | 3.3 | 3.7 | 4.5 | 5.1 | 5.0 |
| | 100~299인 | 2.4 | 2.3 | 1.9 | 2.3 | 2.5 | 2.2 | 2.9 | 2.5 | 2.6 |
| | 300인 이상 | 1.8 | 2.0 | 1.8 | 1.8 | 1.6 | 1.9 | 1.9 | 2.8 | 2.8 |

주 : 1) 사업체규모별 임금근로자 중 각 비정규직 유형이 차지하는 비중임. 예를 들어 2011년 8월 기준 종사자 규모가 1~4인인 사업체에 근무하는 임금근로자 중 비정규직 근로자는 46.0%, 5~9인인 사업체에 근무하는 임금근로자 중 비정규직 근로자는 38.8%임을 의미.

2) 각 비정규직 세부 형태(한시적, 비전형, 시간제)는 중복집계되므로 세부형태의 합이 『비정규직』 근로자의 전체 비중과 일치하지 않음.

자료 : 통계청, 『경제활동인구조사 근로형태별 부가조사』, 각 연도 8월.

〈표 III-13〉 사업체 규모별로 본 비정규직 형태별 임금근로자 중 비중 추이(계속)

(단위 : %)

| | | 2012 | 2013 | 2014 | 2015 | 2016 | 2017 | 2018 | 2019 | 2020 |
|---------|----------|------|------|------|------|------|------|------|------|------|
| 비정규직 | 1~4인 | 46.9 | 46.3 | 46.8 | 47.4 | 49.7 | 49.4 | 49.2 | 53.5 | 54.8 |
| | 5~9인 | 37.9 | 37.1 | 36.7 | 38.5 | 39.5 | 39.2 | 39.9 | 44.0 | 44.1 |
| | 10~29인 | 34.5 | 33.6 | 33.6 | 33.5 | 34.1 | 35.0 | 36.1 | 38.4 | 38.5 |
| | 30~99인 | 31.0 | 29.6 | 29.3 | 28.5 | 27.9 | 27.6 | 26.0 | 30.4 | 30.2 |
| | 100~299인 | 21.8 | 21.7 | 19.3 | 21.0 | 21.0 | 21.3 | 21.6 | 24.4 | 23.8 |
| | 300인 이상 | 14.6 | 15.1 | 15.8 | 13.9 | 13.6 | 13.6 | 14.7 | 15.8 | 15.7 |
| 한시적 근로 | 1~4인 | 17.6 | 18.0 | 17.9 | 18.9 | 18.9 | 18.8 | 20.1 | 24.8 | 23.6 |
| | 5~9인 | 18.8 | 18.9 | 18.9 | 20.1 | 20.1 | 20.1 | 19.9 | 27.3 | 25.4 |
| | 10~29인 | 21.7 | 21.0 | 21.2 | 20.7 | 20.7 | 21.5 | 22.7 | 25.6 | 26.0 |
| | 30~99인 | 21.9 | 20.4 | 20.1 | 20.0 | 19.0 | 18.8 | 18.0 | 22.9 | 22.5 |
| | 100~299인 | 17.9 | 17.7 | 15.6 | 16.8 | 17.1 | 16.8 | 17.0 | 20.1 | 19.1 |
| | 300인 이상 | 13.3 | 13.5 | 14.3 | 12.8 | 12.7 | 12.0 | 13.2 | 14.5 | 14.1 |
| 기간제 | 1~4인 | 12.1 | 12.8 | 12.2 | 12.4 | 13.0 | 12.8 | 13.9 | 17.8 | 16.2 |
| | 5~9인 | 14.0 | 13.8 | 14.1 | 14.5 | 15.1 | 15.0 | 15.4 | 21.2 | 20.9 |
| | 10~29인 | 17.7 | 17.3 | 17.1 | 16.8 | 17.3 | 17.2 | 18.4 | 20.6 | 23.2 |
| | 30~99인 | 18.7 | 18.1 | 16.7 | 17.3 | 16.4 | 16.2 | 15.2 | 19.1 | 20.6 |
| | 100~299인 | 14.8 | 15.0 | 13.1 | 14.4 | 14.4 | 13.9 | 13.4 | 16.4 | 17.6 |
| | 300인 이상 | 11.8 | 11.4 | 11.9 | 11.1 | 11.0 | 10.6 | 10.9 | 12.9 | 13.5 |
| 비전형 근로 | 1~4인 | 21.4 | 20.8 | 19.5 | 19.1 | 17.8 | 15.6 | 15.9 | 16.0 | 16.9 |
| | 5~9인 | 16.9 | 14.8 | 13.2 | 15.2 | 16.0 | 14.7 | 14.9 | 12.9 | 14.7 |
| | 10~29인 | 14.1 | 13.3 | 12.7 | 12.9 | 13.7 | 12.9 | 12.4 | 11.6 | 11.5 |
| | 30~99인 | 10.6 | 10.6 | 9.8 | 9.2 | 9.1 | 8.3 | 7.4 | 8.3 | 7.3 |
| | 100~299인 | 4.5 | 4.3 | 4.0 | 4.6 | 3.5 | 4.6 | 4.7 | 4.1 | 4.4 |
| | 300인 이상 | 1.1 | 1.2 | 1.0 | 0.8 | 1.0 | 1.4 | 1.3 | 1.3 | 1.2 |
| 파견 | 1~4인 | 1.6 | 1.8 | 1.8 | 1.7 | 1.6 | 1.2 | 1.1 | 1.2 | 0.7 |
| | 5~9인 | 1.6 | 1.0 | 1.0 | 1.1 | 0.8 | 0.9 | 1.0 | 0.9 | 1.0 |
| | 10~29인 | 1.3 | 1.1 | 1.1 | 0.9 | 1.0 | 1.2 | 1.1 | 0.9 | 1.0 |
| | 30~99인 | 1.0 | 1.2 | 0.9 | 1.0 | 1.1 | 0.7 | 0.8 | 0.9 | 0.8 |
| | 100~299인 | 0.7 | 0.7 | 0.8 | 1.4 | 1.0 | 1.1 | 1.2 | 0.7 | 0.8 |
| | 300인 이상 | 0.5 | 0.2 | 0.2 | 0.2 | 0.4 | 0.4 | 0.5 | 0.4 | 0.2 |
| 용역 | 1~4인 | 4.8 | 4.4 | 4.1 | 4.2 | 4.3 | 3.8 | 3.6 | 3.7 | 2.8 |
| | 5~9인 | 5.1 | 4.1 | 3.8 | 4.8 | 5.4 | 5.1 | 4.2 | 4.2 | 4.4 |
| | 10~29인 | 4.9 | 4.7 | 4.3 | 4.5 | 4.8 | 4.7 | 4.2 | 4.0 | 3.7 |
| | 30~99인 | 3.2 | 3.6 | 3.1 | 3.0 | 2.9 | 2.7 | 2.2 | 2.5 | 2.0 |
| | 100~299인 | 2.3 | 2.0 | 1.7 | 1.4 | 1.2 | 2.2 | 1.7 | 1.3 | 1.7 |
| | 300인 이상 | 0.3 | 0.4 | 0.3 | 0.3 | 0.4 | 0.6 | 0.3 | 0.5 | 0.4 |
| 특수형태 근로 | 1~4인 | 2.8 | 2.5 | 2.2 | 2.4 | 2.6 | 2.4 | 2.7 | 3.2 | 3.2 |
| | 5~9인 | 1.4 | 1.8 | 1.4 | 1.0 | 1.4 | 1.6 | 1.5 | 1.2 | 1.5 |
| | 10~29인 | 4.7 | 4.8 | 4.5 | 4.3 | 4.2 | 4.0 | 4.0 | 3.7 | 3.4 |
| | 30~99인 | 5.5 | 5.1 | 5.0 | 4.4 | 4.0 | 4.0 | 3.7 | 3.9 | 3.5 |
| | 100~299인 | 1.3 | 1.1 | 1.4 | 1.2 | 0.8 | 0.6 | 1.0 | 1.6 | 1.3 |
| | 300인 이상 | 0.3 | 0.5 | 0.3 | 0.1 | 0.1 | 0.4 | 0.3 | 0.3 | 0.2 |
| 일일근로 | 1~4인 | 12.2 | 11.8 | 11.3 | 11.0 | 9.6 | 8.3 | 8.3 | 8.2 | 10.6 |
| | 5~9인 | 9.1 | 8.1 | 7.3 | 8.5 | 8.7 | 8.0 | 8.7 | 6.8 | 8.4 |
| | 10~29인 | 3.5 | 3.0 | 3.1 | 3.5 | 3.8 | 3.6 | 3.3 | 3.0 | 3.5 |
| | 30~99인 | 0.9 | 0.6 | 0.9 | 0.8 | 1.2 | 1.0 | 0.9 | 0.9 | 1.0 |
| | 100~299인 | 0.3 | 0.5 | 0.2 | 0.4 | 0.4 | 0.9 | 0.6 | 0.6 | 0.5 |
| | 300인 이상 | 0.0 | 0.2 | 0.1 | 0.1 | 0.1 | 0.1 | 0.1 | 0.1 | 0.2 |
| 시간제 근로 | 1~4인 | 23.2 | 23.4 | 23.5 | 25.2 | 29.4 | 30.8 | 30.0 | 32.8 | 34.4 |
| | 5~9인 | 12.8 | 13.0 | 14.0 | 14.6 | 15.9 | 16.6 | 17.1 | 19.0 | 20.2 |
| | 10~29인 | 8.7 | 8.6 | 9.3 | 9.8 | 10.3 | 11.6 | 12.9 | 14.5 | 15.2 |
| | 30~99인 | 5.2 | 5.3 | 5.5 | 6.0 | 7.3 | 7.5 | 7.4 | 9.1 | 9.1 |
| | 100~299인 | 3.1 | 3.2 | 3.2 | 3.6 | 4.3 | 4.5 | 4.8 | 6.3 | 6.2 |
| | 300인 이상 | 2.3 | 2.7 | 2.7 | 3.6 | 2.5 | 2.9 | 2.8 | 3.1 | 3.7 |

주 : 1) 사업체규모별 임금근로자 중 각 비정규직 유형이 차지하는 비중임. 예를 들어 2020년 8월 기준 종사자 규모가 1~4인인 사업체에 근무하는 임금근로자 중 비정규직 근로자는 54.8%, 5~9인인 사업체에 근무하는 임금근로자 중 비정규직 근로자는 44.1%임을 의미.

2) 각 비정규직 세부 형태(한시적, 비전형, 시간제)는 중복집계되므로 세부형태의 합이 『비정규직』 근로자의 전체 비중과 일치하지 않음.

자료 : 통계청, 『경제활동인구조사 근로형태별 부가조사』, 각 연도 8월.

〈표 III-14〉 근로형태별 근로자의 종사상지위별 규모 및 분포(2020년 8월)

(단위: 천명, %)

| | 규모 | | | | 비중 | | | |
|---------|--------|--------|-------|-------|-------|------|------|-------|
| | 전체 | 상용 | 임시 | 일용 | 전체 | 상용 | 임시 | 일용 |
| 임금근로자 | 20,446 | 14,570 | 4,539 | 1,337 | 100.0 | 71.3 | 22.2 | 6.5 |
| 정규직 | 13,020 | 11,839 | 1,079 | 102 | 100.0 | 90.9 | 8.3 | 0.8 |
| 비정규직 | 7,426 | 2,731 | 3,460 | 1,235 | 100.0 | 36.8 | 46.6 | 16.6 |
| 한시적 근로 | 4,608 | 2,264 | 2,197 | 146 | 100.0 | 49.1 | 47.7 | 3.2 |
| 기간제 | 3,933 | 2,124 | 1,768 | 41 | 100.0 | 54.0 | 44.9 | 1.0 |
| 반복갱신 | 238 | 141 | 91 | 7 | 100.0 | 59.0 | 38.1 | 2.9 |
| 기대불가 | 437 | 0 | 339 | 98 | 100.0 | 0.0 | 77.6 | 22.4 |
| 비전형 근로 | 2,073 | 478 | 664 | 931 | 100.0 | 23.1 | 32.0 | 44.9 |
| 파견 | 164 | 107 | 42 | 15 | 100.0 | 65.1 | 25.7 | 9.3 |
| 용역 | 552 | 344 | 154 | 54 | 100.0 | 62.2 | 28.0 | 9.8 |
| 특수형태근로 | 498 | 20 | 445 | 34 | 100.0 | 3.9 | 89.3 | 6.7 |
| 가정 내 근로 | 49 | 8 | 25 | 16 | 100.0 | 15.9 | 51.7 | 32.4 |
| 일일근로 | 896 | 0 | 0 | 896 | 100.0 | 0.0 | 0.0 | 100.0 |
| 시간제 근로 | 3,252 | 598 | 2,128 | 526 | 100.0 | 18.4 | 65.4 | 16.2 |

주: 비중은 각 근로형태별 근로자 중 해당 종사상 지위에 속하는 근로자가 차지하는 비중임. 예를 들어 2020년 8월 기준 비정규직 근로자 중 종사상 지위가 상용직인 근로자가 36.8%를 차지함을 의미.

자료: 통계청, 『경제활동인구조사 근로형태별 부가조사』, 2020년 8월.

〈표 III-15〉 비정규직 형태별 임금근로자 중 비중 추이 : 종사상지위별

(단위 : %)

| | 비정규직 | | | 한시적근로 | | | 기간제 | | | 비전형근로 | | | 파견 | | |
|------|------|------|------|-------|------|------|------|------|------|-------|------|------|-----|-----|-----|
| | 상용 | 임시 | 일용 | 상용 | 임시 | 일용 | 상용 | 임시 | 일용 | 상용 | 임시 | 일용 | 상용 | 임시 | 일용 |
| 2003 | 14.6 | 36.3 | 87.3 | 12.6 | 22.0 | 50.8 | 10.5 | 14.4 | 46.4 | 3.4 | 13.6 | 37.6 | 0.6 | 0.8 | 0.7 |
| 2004 | 21.0 | 40.8 | 87.5 | 18.2 | 25.9 | 46.4 | 12.9 | 14.3 | 39.2 | 4.8 | 14.8 | 41.5 | 0.8 | 0.8 | 0.9 |
| 2005 | 19.1 | 42.4 | 87.6 | 17.0 | 26.1 | 46.2 | 14.9 | 14.9 | 38.1 | 3.6 | 15.2 | 40.3 | 0.7 | 1.0 | 0.7 |
| 2006 | 19.5 | 41.5 | 84.2 | 18.1 | 24.7 | 43.4 | 14.2 | 15.0 | 38.6 | 3.4 | 15.5 | 40.8 | 0.7 | 1.0 | 0.9 |
| 2007 | 21.0 | 41.7 | 85.0 | 19.1 | 24.1 | 31.9 | 14.5 | 14.8 | 24.8 | 4.4 | 15.9 | 48.6 | 1.0 | 1.1 | 1.4 |
| 2008 | 17.7 | 43.5 | 82.5 | 16.0 | 25.5 | 28.1 | 13.2 | 15.3 | 19.7 | 4.0 | 16.6 | 46.3 | 0.8 | 1.0 | 0.8 |
| 2009 | 17.3 | 49.8 | 82.4 | 15.7 | 31.0 | 22.6 | 14.4 | 23.3 | 13.5 | 4.8 | 16.4 | 52.1 | 1.0 | 1.1 | 0.5 |
| 2010 | 18.4 | 45.5 | 83.0 | 16.9 | 24.7 | 16.5 | 14.5 | 16.6 | 8.9 | 5.2 | 15.3 | 54.9 | 1.3 | 1.2 | 0.5 |
| 2011 | 19.2 | 48.5 | 84.5 | 17.3 | 26.2 | 15.1 | 14.6 | 18.3 | 9.5 | 5.2 | 16.2 | 59.2 | 1.2 | 1.2 | 0.4 |
| 2012 | 18.6 | 48.8 | 88.1 | 16.6 | 25.7 | 16.7 | 14.3 | 18.2 | 12.0 | 5.2 | 15.6 | 58.7 | 1.2 | 1.5 | 0.5 |
| 2013 | 17.8 | 50.9 | 87.9 | 15.5 | 27.0 | 17.9 | 13.5 | 19.7 | 12.2 | 4.9 | 15.6 | 57.6 | 1.2 | 1.1 | 0.9 |
| 2014 | 17.3 | 51.5 | 87.9 | 15.1 | 27.1 | 18.1 | 12.7 | 19.7 | 12.5 | 4.3 | 14.3 | 56.8 | 1.0 | 1.2 | 0.8 |
| 2015 | 17.1 | 53.0 | 90.2 | 14.9 | 28.7 | 17.7 | 12.9 | 20.1 | 12.3 | 4.4 | 14.2 | 60.4 | 0.9 | 1.4 | 1.2 |
| 2016 | 17.2 | 55.1 | 91.7 | 14.8 | 27.8 | 19.3 | 12.8 | 20.7 | 13.2 | 4.4 | 14.6 | 61.8 | 1.0 | 1.3 | 0.6 |
| 2017 | 16.7 | 59.8 | 90.6 | 14.0 | 31.0 | 18.8 | 11.6 | 23.2 | 13.6 | 4.0 | 14.3 | 58.8 | 0.8 | 1.3 | 1.1 |
| 2018 | 16.2 | 64.0 | 91.5 | 13.2 | 35.7 | 19.6 | 10.8 | 27.2 | 14.0 | 3.6 | 14.7 | 62.1 | 0.8 | 1.3 | 0.9 |
| 2019 | 18.5 | 72.5 | 93.5 | 15.4 | 45.1 | 27.5 | 12.4 | 35.1 | 22.6 | 3.3 | 15.5 | 58.5 | 0.7 | 1.4 | 0.9 |
| 2020 | 18.7 | 76.2 | 92.4 | 15.5 | 48.4 | 10.9 | 14.6 | 38.9 | 3.1 | 3.3 | 14.6 | 69.6 | 0.7 | 0.9 | 1.1 |

주 : 1) 종사상지위별 임금근로자 중 각 비정규직 유형이 차지하는 비중임. 예를 들어 2020년 8월 기준 상용직 임금근로자 중 비정규직 근로자는 18.7%, 한시적 근로자는 15.5%, 임시직 임금근로자 중 비정규직 근로자는 76.2%, 한시적 근로자는 48.4%를 차지함을 의미.

2) 각 비정규직 세부 형태(한시적, 비전형, 시간제)는 중복집계되므로 세부형태의 합이 「비정규직」 근로자의 전체 비중과 일치하지 않음.

자료 : 통계청, 『경제활동인구조사 근로형태별 부가조사』, 각 연도 8월.

〈표 III-15〉 비정규직 형태별 임금근로자 중 비중 추이 : 종사상지위별(계속)

(단위 : %)

| 용역 | | | 특수형태근로 | | | 가정내근로 | | | 일일근로 | | | 시간제근로 | | |
|-----|-----|-----|--------|------|-----|-------|-----|-----|------|-----|------|-------|------|------|
| 상용 | 임시 | 일용 | 상용 | 임시 | 일용 | 상용 | 임시 | 일용 | 상용 | 임시 | 일용 | 상용 | 임시 | 일용 |
| 1.5 | 3.7 | 2.8 | 1.3 | 8.2 | 5.1 | 0.1 | 1.0 | 5.3 | 0.0 | 0.0 | 28.9 | 0.1 | 8.0 | 25.8 |
| 2.1 | 3.7 | 3.2 | 1.7 | 9.8 | 5.2 | 0.3 | 0.6 | 5.9 | 0.0 | 0.0 | 32.2 | 0.3 | 9.3 | 28.9 |
| 2.0 | 4.0 | 3.4 | 0.9 | 9.5 | 4.5 | 0.0 | 0.9 | 4.3 | 0.0 | 0.1 | 32.9 | 0.2 | 8.8 | 27.6 |
| 2.5 | 4.0 | 4.0 | 0.2 | 9.5 | 5.8 | 0.0 | 1.4 | 5.0 | 0.0 | 0.0 | 31.7 | 0.2 | 10.5 | 27.9 |
| 3.0 | 4.4 | 4.5 | 0.3 | 10.0 | 5.1 | 0.0 | 0.6 | 4.4 | 0.0 | 0.1 | 40.6 | 0.2 | 11.5 | 28.9 |
| 3.1 | 5.1 | 5.0 | 0.2 | 10.4 | 3.0 | 0.0 | 0.2 | 2.7 | 0.0 | 0.0 | 40.3 | 0.2 | 11.6 | 30.9 |
| 3.5 | 4.1 | 3.5 | 0.1 | 10.8 | 4.1 | 0.1 | 0.5 | 3.5 | 0.0 | 0.0 | 46.7 | 0.5 | 14.6 | 32.9 |
| 3.7 | 3.6 | 2.5 | 0.1 | 10.5 | 2.7 | 0.0 | 0.1 | 3.4 | 0.0 | 0.0 | 49.0 | 0.8 | 18.3 | 33.4 |
| 3.8 | 4.0 | 3.2 | 0.2 | 10.9 | 2.9 | 0.1 | 0.2 | 3.3 | 0.0 | 0.0 | 54.5 | 1.2 | 19.4 | 32.7 |
| 3.9 | 3.7 | 3.5 | 0.1 | 10.0 | 2.7 | 0.0 | 0.4 | 2.9 | 0.0 | 0.0 | 54.7 | 1.3 | 22.0 | 36.8 |
| 3.6 | 3.4 | 3.0 | 0.0 | 10.6 | 2.0 | 0.1 | 0.5 | 2.7 | 0.0 | 0.0 | 53.7 | 1.5 | 23.8 | 35.4 |
| 3.2 | 3.1 | 3.3 | 0.1 | 9.8 | 1.1 | 0.0 | 0.3 | 2.7 | 0.0 | 0.0 | 53.5 | 1.6 | 25.3 | 35.4 |
| 3.4 | 3.0 | 4.7 | 0.1 | 9.3 | 1.1 | 0.0 | 0.5 | 1.6 | 0.0 | 0.0 | 57.3 | 1.8 | 27.6 | 38.3 |
| 3.4 | 3.8 | 4.3 | 0.0 | 9.2 | 1.5 | 0.0 | 0.3 | 1.5 | 0.0 | 0.0 | 59.0 | 2.1 | 31.8 | 37.7 |
| 3.0 | 3.7 | 6.7 | 0.1 | 9.2 | 1.3 | 0.0 | 0.2 | 1.1 | 0.0 | 0.0 | 55.5 | 2.5 | 34.9 | 39.4 |
| 2.5 | 3.4 | 5.8 | 0.1 | 9.7 | 1.4 | 0.1 | 0.4 | 1.8 | 0.0 | 0.0 | 57.6 | 2.9 | 37.5 | 34.6 |
| 2.3 | 3.8 | 6.6 | 0.2 | 9.9 | 1.8 | 0.1 | 0.4 | 1.4 | 0.0 | 0.0 | 52.9 | 3.7 | 43.0 | 38.2 |
| 2.4 | 3.4 | 4.0 | 0.1 | 9.8 | 2.5 | 0.1 | 0.6 | 1.2 | 0.0 | 0.0 | 67.0 | 4.1 | 46.9 | 39.3 |

주 : 1) 종사상지위별 임금근로자 중 각 비정규직 유형이 차지하는 비중임. 예를 들어 2020년 8월 기준 상용직 임금근로자 중 용역 근로자는 2.4%, 특수형태근로자는 0.1%, 임시직 임금근로자 중 용역 근로자는 3.4%, 특수형태근로자는 9.8%를 차지함을 의미.

2) 각 비정규직 세부 형태(한시직, 비전형, 시간제)는 중복집계되므로 세부형태의 합이 『비정규직』 근로자의 전체 비중과 일치하지 않음.

자료 : 통계청, 『경제활동인구조사 근로형태별 부가조사』, 각 연도 8월.

IV. 비정규직의 임금, 근로시간, 근속기간

- <표 IV-1>~<표 IV-4>, <표 IV-9>~<표 IV-16>는 통계청, 『경제활동인구조사 근로형태별 부가조사』 원자료 (각 연도 8월)
- 월평균 임금은 최근 3개월간 주된 직장에서 받은 세금 공제 전 월평균 총급여액을 뜻함.
 - 상여금 및 봉사료 등을 포함하며 취업기간이 3개월 미만인 경우 혹은 일시휴직인 경우는 향후 받을 임금이나 취업기간의 평균임금을 기준으로 함.
 - 시간당 임금은 월평균 임금을 바탕으로 평소 1주당 근로시간을 활용하여 산출함.
 - 근로시간은 주당 평소 근로시간을 활용함.
 - 경제활동인구조사 근로형태별 부가조사는 8월 15일을 포함하는 주를 기준으로 조사함. 이에 해당 주의 실제 근로시간이 평소와 크게 상이 할 수 있으므로 부가조사의 주된 직장의 평소 근로시간 항목을 활용함.
 - 평소 근로시간을 구분할 경우, 임금근로자의 상당수가 40시간으로 정하였으므로 40시간을 기준으로 1~14시간, 15~39시간, 40~52시간, 52시간 이상으로 구분함.
 - 근속기간은 주된 직장의 입사년월을 기준으로 각 연도별 설문시점까지로 판단함.
 - 저임금과 고임금 근로자는 각각 월평균 임금을 기준으로 한 중위 임金的 2/3 미만과 3/2 이상의 임금을 받는 근로자로 정의함.
 - 중위 임금은 각 연도 8월 기준 임금근로자의 중위 임금임.
- <표 IV-5>~<표 IV-8>은 고용노동부, 『고용형태별 근로실태조사』
- 월평균 및 시간당 임금은 정액급여만을 대상으로 함. 정액급여는 매년 6월급여 계산기준이며, 통상임금과 그 밖의 임금으로 볼 수 있는

수당을 의미함. 다만 「근로기준법」 등에 의하여 지급되는 연장근로수당, 야간근로수당, 취업규칙 등에 의하여 정해진 휴일에 근로한 대가로 지급되는 휴일근로수당은 제외됨.

- 『고용형태별 근로실태조사』에서 비정규직 근로자는 특수형태근로종사자, 재택/가내근로자, 파견근로자, 용역근로자, 일일근로자, 단시간근로자, 기간제근로자, 기간제가 아닌 한시적 근로자로 구성됨.
- 특수형태근로종사자: 스스로 고객을 찾거나 맞이하여 상품·서비스를 제공하고 일한만큼 소득을 얻고 노무제공의 방법이나 노무제공시간 등은 본인이 독자적으로 결정하는자.
- 재택/가내근로자: 근로제공의 방법이나 근로시간 등을 전적으로 본인이 결정하는 자로, 재택 근로자는 근로의 장소가 사용자와 공간적으로 분리되어 있고 업무성취도에 따라 고정급을 지급받는 자(예: 114 전화 안내 등). 가내 근로자는 고용관계 없이 부업으로 물품의 가공 등 가내수공업적인 용역을 제공하고 그 대가를 지급받는 자(예: 제품에 단추 달기 등)
- 파견근로자: 파견사업주에게 고용되어 있으나 사용자사업주의 사업체에 파견되어 근로하는 자.
- 용역근로자: 용역업체가 고용하고 다른 사업주의 사업체에서 근로하는 자
- 일일근로자: 근무지속성, 규칙성이 없이 아는 사람이나, 업체, 협회, 취업 알선기관 등의 호출을 받아 일자리가 생겼을 경우 일시적으로 단기간 근무하는 자.
- 단시간 근로자: 통상근로자(사업체내 가장 일반적 형태의 근로자)의 1주간 소정근로시간(보다 1시간이라도 짧은 소정 근로시간동안 근로를 제공하는 자(파트타임 근로자 포함)
 - * 소정근로시간: 법정근로시간의 범위내에서 근로자와 사용자 간에 정한 근로시간
- 기간제 근로자: 일정기간의 근로계약기간을 정하여(구두 또는 묵시적 약속이나 계약도 포함) 근로를 제공하는 근로자로, 계약기간의 장·

- 단, 계약의 반복갱신 여부, 명칭(계약직, 촉탁직, 임시직, 계절근로자, 계약사원 등) 등과 관계없음
- 기간제가 아닌 한시적 근로자: 일정기간의 근로계약을 정하지는 않았으나, 회사 사정에 따라 언제든지 근로계약을 종료한다는 조건으로 근무하게 하는 근로자

1. 임금

〈표 IV-1〉 근로형태별 월평균 임금 수준 추이(경제활동인구조사 부가조사)

(단위: 만 원)

| | 임금 근로자 | 정규직 | 비 정규직 | 한시적 근로 | 기간제 | 반복 갱신 | 기대 불가 | 비전형 근로 | 파견 | 용역 | 특수 형태 근로 | 가정 내 근로 | 일일 근로 | 시간제 근로 |
|------|-----------|-------|----------|-----------|-------|----------|----------|-----------|-------|-------|----------------|------------|----------|-----------|
| 2003 | 146.5 | 167.5 | 102.9 | 109.4 | 108.4 | 147.7 | 89.5 | 97.5 | 110.4 | 86.8 | 127.1 | 41.2 | 80.4 | 50.1 |
| 2004 | 154.1 | 176.9 | 115.3 | 123.3 | 118.8 | 170.4 | 92.2 | 106.6 | 126.9 | 92.2 | 138.9 | 56.3 | 83.7 | 53.9 |
| 2005 | 159.1 | 184.0 | 115.8 | 124.1 | 125.9 | 169.6 | 92.5 | 108.2 | 132.3 | 94.8 | 142.4 | 56.8 | 85.7 | 52.2 |
| 2006 | 165.6 | 190.5 | 120.2 | 131.5 | 129.4 | 177.5 | 95.3 | 104.9 | 126.3 | 93.5 | 132.6 | 60.0 | 87.4 | 55.2 |
| 2007 | 174.6 | 200.7 | 127.9 | 144.2 | 142.1 | 194.6 | 94.6 | 111.5 | 134.3 | 102.7 | 142.7 | 56.0 | 89.2 | 56.1 |
| 2008 | 184.7 | 212.6 | 129.9 | 146.0 | 149.2 | 185.6 | 105.3 | 119.9 | 147.6 | 108.5 | 155.5 | 48.8 | 98.4 | 57.5 |
| 2009 | 185.5 | 220.2 | 120.5 | 130.3 | 131.4 | 193.0 | 104.1 | 119.4 | 141.4 | 111.3 | 153.3 | 60.1 | 95.5 | 53.7 |
| 2010 | 195.0 | 229.4 | 126.0 | 140.1 | 136.1 | 225.7 | 106.3 | 125.1 | 141.8 | 117.7 | 163.0 | 43.7 | 104.0 | 56.5 |
| 2011 | 203.3 | 238.8 | 135.0 | 150.3 | 146.4 | 220.2 | 119.7 | 132.4 | 153.2 | 122.9 | 179.2 | 52.4 | 105.6 | 60.6 |
| 2012 | 210.9 | 246.2 | 139.8 | 157.2 | 154.9 | 215.3 | 129.9 | 138.7 | 162.8 | 126.8 | 181.5 | 66.5 | 115.4 | 61.1 |
| 2013 | 218.9 | 255.1 | 143.4 | 160.9 | 158.8 | 242.1 | 123.7 | 141.5 | 150.4 | 135.7 | 180.4 | 61.0 | 121.3 | 65.7 |
| 2014 | 224.0 | 261.1 | 145.9 | 162.0 | 159.0 | 223.3 | 128.9 | 152.1 | 153.1 | 138.6 | 207.9 | 60.7 | 127.8 | 66.5 |
| 2015 | 230.4 | 270.2 | 147.3 | 163.6 | 163.4 | 211.1 | 133.9 | 150.9 | 159.3 | 145.5 | 197.6 | 83.7 | 129.5 | 70.8 |
| 2016 | 237.2 | 279.9 | 149.8 | 167.0 | 166.3 | 212.4 | 136.9 | 157.3 | 174.5 | 146.2 | 200.1 | 77.6 | 137.7 | 74.3 |
| 2017 | 243.0 | 285.1 | 156.9 | 174.2 | 170.8 | 224.4 | 131.7 | 170.3 | 175.1 | 156.7 | 215.2 | 76.5 | 154.4 | 80.3 |
| 2018 | 255.8 | 300.9 | 164.4 | 181.8 | 176.2 | 259.3 | 127.9 | 174.7 | 193.2 | 169.9 | 201.3 | 98.0 | 159.2 | 86.7 |
| 2019 | 264.3 | 316.5 | 172.9 | 186.0 | 180.6 | 244.5 | 146.9 | 185.8 | 207.1 | 181.1 | 216.6 | 93.4 | 164.3 | 92.7 |
| 2020 | 268.1 | 323.4 | 171.1 | 185.7 | 187.7 | 220.8 | 148.7 | 185.4 | 217.3 | 190.1 | 214.9 | 110.9 | 160.8 | 90.3 |

주: 월평균 임금은 최근 주된 직장에서의 세금 공제 전 3개월 평균 임금임.

자료: 통계청, 『경제활동인구조사 근로형태별 부가조사』, 각 연도 8월.

〈표 IV-2〉 비정규직 형태별 정규직 대비 상대 월평균 임금 수준 추이
(정규직=100)(경제활동인구 조사 부가조사)

(단위 : %)

| | 정규직 | 비 정규직 | 한시적 근로 | 기간제 | 반복 갱신 | 기대 불가 | 비전형 근로 | 파견 | 용역 | 특수 형태 근로 | 가정 내 근로 | 일일 근로 | 시간제 근로 |
|------|-------|----------|-----------|------|----------|----------|-----------|------|------|----------------|------------|----------|-----------|
| 2003 | 100.0 | 61.4 | 65.3 | 64.7 | 88.1 | 53.4 | 58.2 | 65.9 | 51.8 | 75.9 | 24.6 | 48.0 | 29.9 |
| 2004 | 100.0 | 65.2 | 69.7 | 67.2 | 96.3 | 52.1 | 60.3 | 71.8 | 52.1 | 78.5 | 31.8 | 47.3 | 30.5 |
| 2005 | 100.0 | 62.9 | 67.5 | 68.4 | 92.2 | 50.3 | 58.8 | 71.9 | 51.5 | 77.4 | 30.8 | 46.6 | 28.4 |
| 2006 | 100.0 | 63.1 | 69.0 | 67.9 | 93.1 | 50.0 | 55.1 | 66.3 | 49.1 | 69.6 | 31.5 | 45.9 | 29.0 |
| 2007 | 100.0 | 63.7 | 71.9 | 70.8 | 97.0 | 47.1 | 55.6 | 66.9 | 51.2 | 71.1 | 27.9 | 44.5 | 28.0 |
| 2008 | 100.0 | 61.1 | 68.7 | 70.2 | 87.3 | 49.5 | 56.4 | 69.4 | 51.0 | 73.1 | 23.0 | 46.3 | 27.1 |
| 2009 | 100.0 | 54.7 | 59.2 | 59.7 | 87.6 | 47.3 | 54.2 | 64.2 | 50.5 | 69.6 | 27.3 | 43.4 | 24.4 |
| 2010 | 100.0 | 54.9 | 61.1 | 59.3 | 98.4 | 46.3 | 54.5 | 61.8 | 51.3 | 71.0 | 19.0 | 45.3 | 24.6 |
| 2011 | 100.0 | 56.5 | 63.0 | 61.3 | 92.2 | 50.1 | 55.4 | 64.1 | 51.5 | 75.0 | 21.9 | 44.2 | 25.4 |
| 2012 | 100.0 | 56.8 | 63.8 | 62.9 | 87.4 | 52.8 | 56.3 | 66.1 | 51.5 | 73.7 | 27.0 | 46.9 | 24.8 |
| 2013 | 100.0 | 56.2 | 63.1 | 62.2 | 94.9 | 48.5 | 55.5 | 58.9 | 53.2 | 70.7 | 23.9 | 47.5 | 25.8 |
| 2014 | 100.0 | 55.9 | 62.1 | 60.9 | 85.5 | 49.4 | 58.2 | 58.6 | 53.1 | 79.6 | 23.3 | 49.0 | 25.5 |
| 2015 | 100.0 | 54.5 | 60.5 | 60.4 | 78.1 | 49.6 | 55.8 | 58.9 | 53.9 | 73.1 | 31.0 | 47.9 | 26.2 |
| 2016 | 100.0 | 53.5 | 59.6 | 59.4 | 75.9 | 48.9 | 56.2 | 62.3 | 52.2 | 71.5 | 27.7 | 49.2 | 26.6 |
| 2017 | 100.0 | 55.0 | 61.1 | 59.9 | 78.7 | 46.2 | 59.7 | 61.4 | 54.9 | 75.5 | 26.8 | 54.1 | 28.1 |
| 2018 | 100.0 | 54.7 | 60.4 | 58.6 | 86.2 | 42.5 | 58.1 | 64.2 | 56.5 | 66.9 | 32.6 | 52.9 | 28.8 |
| 2019 | 100.0 | 54.6 | 58.8 | 57.1 | 77.2 | 46.4 | 58.7 | 65.4 | 57.2 | 68.4 | 29.5 | 51.9 | 29.3 |
| 2020 | 100.0 | 52.9 | 57.4 | 58.1 | 68.3 | 46.0 | 57.4 | 67.2 | 58.8 | 66.5 | 34.3 | 49.7 | 27.9 |

주 : 1) 월평균 임금은 최근 주된 직장에서의 세금 공제 전 3개월 평균 임금임.

2) 정규직 임금을 100이라고 할 때 각 비정규직 형태별 상대임금임.

자료 : 통계청, 『경제활동인구조사 근로형태별 부가조사』, 각 연도 8월.

〈표 IV-3〉 근로형태별 시간당 임금 수준 추이(경제활동인구조사 부가조사)

(단위: 천 원)

| | 임금 근로자 | 정규직 | 비 정규직 | 한시적 근로 | 기간제 | 반복 갱신 | 기대 불가 | 비전형 근로 | 파견 | 용역 | 특수 형태 근로 | 가정 내 근로 | 일일 근로 | 시간제 근로 |
|------|-----------|------|----------|-----------|------|----------|----------|-----------|------|------|----------------|------------|----------|-----------|
| 2003 | 7.3 | 8.0 | 5.8 | 5.7 | 5.7 | 7.1 | 4.5 | 5.3 | 5.5 | 4.0 | 6.7 | 3.0 | 5.1 | 6.9 |
| 2004 | 7.8 | 8.7 | 6.4 | 6.6 | 6.6 | 8.3 | 4.8 | 5.7 | 6.8 | 4.3 | 7.5 | 3.7 | 4.8 | 7.0 |
| 2005 | 8.2 | 9.1 | 6.5 | 6.6 | 6.8 | 8.2 | 5.0 | 5.8 | 7.0 | 4.4 | 7.6 | 4.4 | 4.9 | 7.0 |
| 2006 | 8.6 | 9.6 | 6.8 | 7.1 | 7.2 | 9.0 | 4.9 | 5.8 | 6.3 | 4.4 | 7.8 | 4.1 | 4.9 | 7.0 |
| 2007 | 9.2 | 10.2 | 7.3 | 7.8 | 7.8 | 10.0 | 4.9 | 6.2 | 7.2 | 5.0 | 8.2 | 3.5 | 5.3 | 6.8 |
| 2008 | 9.8 | 11.0 | 7.5 | 8.0 | 8.3 | 9.8 | 5.7 | 6.6 | 7.9 | 5.4 | 8.8 | 4.0 | 5.6 | 7.2 |
| 2009 | 10.1 | 11.6 | 7.2 | 7.5 | 7.6 | 10.1 | 5.7 | 6.6 | 8.1 | 5.6 | 8.8 | 4.3 | 5.5 | 6.6 |
| 2010 | 10.6 | 12.2 | 7.6 | 8.1 | 8.0 | 12.2 | 5.7 | 7.0 | 7.9 | 6.1 | 9.4 | 3.8 | 6.0 | 6.8 |
| 2011 | 11.3 | 12.8 | 8.3 | 8.9 | 8.8 | 12.0 | 6.7 | 7.5 | 8.5 | 6.4 | 10.5 | 4.5 | 6.1 | 7.6 |
| 2012 | 11.8 | 13.4 | 8.6 | 9.2 | 9.3 | 11.6 | 7.2 | 7.9 | 9.8 | 6.6 | 10.4 | 5.6 | 6.7 | 7.1 |
| 2013 | 12.3 | 13.9 | 9.0 | 9.6 | 9.6 | 13.3 | 7.1 | 8.1 | 8.7 | 7.2 | 10.6 | 4.6 | 7.1 | 7.7 |
| 2014 | 12.6 | 14.2 | 9.1 | 9.6 | 9.6 | 12.2 | 7.3 | 8.6 | 8.6 | 7.4 | 12.0 | 4.0 | 7.6 | 7.7 |
| 2015 | 13.0 | 14.6 | 9.5 | 9.8 | 9.9 | 11.6 | 7.8 | 8.8 | 9.6 | 7.7 | 11.6 | 6.3 | 8.0 | 8.4 |
| 2016 | 13.5 | 15.2 | 9.9 | 10.5 | 10.6 | 12.0 | 8.5 | 9.3 | 10.2 | 8.3 | 11.9 | 6.6 | 8.4 | 9.0 |
| 2017 | 13.8 | 15.4 | 10.3 | 10.8 | 10.7 | 12.5 | 8.5 | 9.9 | 10.8 | 8.5 | 12.3 | 7.1 | 9.3 | 9.2 |
| 2018 | 14.6 | 16.3 | 11.1 | 11.6 | 11.5 | 14.6 | 8.8 | 10.2 | 11.4 | 9.4 | 11.5 | 7.6 | 9.9 | 10.2 |
| 2019 | 15.3 | 17.2 | 11.9 | 11.9 | 11.9 | 13.7 | 9.9 | 11.3 | 11.9 | 10.1 | 13.1 | 8.4 | 10.7 | 11.1 |
| 2020 | 15.6 | 17.8 | 11.9 | 12.2 | 12.4 | 13.0 | 10.7 | 11.3 | 12.6 | 10.8 | 12.7 | 9.9 | 10.5 | 10.8 |

주: 1) 시간당 임금 = 월평균 임금 / (평소 1주당 근로시간 * 30.4 / 7).

2) 월평균 임금은 최근 주된 직장에서의 세금 공제 전 3개월 평균 임금임.

자료: 통계청, 『경제활동인구조사 근로형태별 부가조사』, 각 연도 8월.

〈표 IV-4〉 비정규직 형태별 정규직 대비 상대 시간당 임금 수준 추이
(정규직=100)(경제활동인구 조사 부가조사)

(단위 : %)

| | 정규직 | 비 정규직 | 한시적 근로 | 기간제 | 반복 갱신 | 기대 불가 | 비전형 근로 | 파견 | 용역 | 특수 형태 근로 | 가정 내 근로 | 일일 근로 | 시간제 근로 |
|------|-------|----------|-----------|------|----------|----------|-----------|------|------|----------------|---------------|----------|-----------|
| 2003 | 100.0 | 71.7 | 70.6 | 70.9 | 88.6 | 55.9 | 66.5 | 68.3 | 49.4 | 83.1 | 36.8 | 63.2 | 85.5 |
| 2004 | 100.0 | 73.7 | 76.1 | 75.8 | 96.4 | 54.9 | 66.0 | 78.1 | 50.1 | 86.1 | 43.0 | 55.2 | 80.4 |
| 2005 | 100.0 | 70.7 | 72.7 | 74.8 | 89.6 | 54.2 | 63.4 | 76.1 | 48.6 | 83.4 | 48.3 | 53.6 | 76.9 |
| 2006 | 100.0 | 71.2 | 74.4 | 74.7 | 94.2 | 51.3 | 60.3 | 66.3 | 46.3 | 81.8 | 43.2 | 51.6 | 73.2 |
| 2007 | 100.0 | 71.1 | 76.2 | 76.5 | 98.0 | 48.1 | 60.4 | 70.8 | 48.6 | 80.2 | 34.6 | 52.0 | 66.8 |
| 2008 | 100.0 | 68.1 | 72.8 | 75.2 | 88.5 | 51.7 | 59.5 | 71.5 | 49.2 | 79.9 | 36.5 | 51.3 | 64.9 |
| 2009 | 100.0 | 61.6 | 64.1 | 65.6 | 87.0 | 48.8 | 57.1 | 69.6 | 48.0 | 75.6 | 37.0 | 47.7 | 56.4 |
| 2010 | 100.0 | 62.5 | 66.2 | 65.8 | 100.5 | 46.5 | 57.6 | 64.9 | 50.4 | 77.1 | 31.3 | 49.0 | 55.6 |
| 2011 | 100.0 | 65.4 | 69.4 | 69.1 | 93.7 | 52.3 | 58.6 | 66.9 | 50.0 | 82.4 | 34.9 | 47.5 | 59.4 |
| 2012 | 100.0 | 64.4 | 69.1 | 69.5 | 86.6 | 54.2 | 58.8 | 73.6 | 49.1 | 78.2 | 41.6 | 50.0 | 53.5 |
| 2013 | 100.0 | 64.8 | 69.1 | 69.3 | 96.1 | 50.9 | 58.3 | 62.8 | 52.0 | 76.1 | 33.0 | 51.5 | 55.5 |
| 2014 | 100.0 | 64.3 | 67.7 | 67.8 | 85.7 | 51.5 | 60.8 | 60.7 | 51.8 | 84.1 | 27.9 | 53.4 | 54.0 |
| 2015 | 100.0 | 65.0 | 67.0 | 67.9 | 79.3 | 53.2 | 60.3 | 65.7 | 53.0 | 79.2 | 43.3 | 54.5 | 57.8 |
| 2016 | 100.0 | 65.4 | 68.9 | 69.7 | 78.6 | 56.1 | 61.2 | 67.3 | 54.6 | 78.1 | 43.2 | 55.3 | 59.2 |
| 2017 | 100.0 | 66.9 | 69.7 | 69.5 | 81.0 | 54.8 | 63.9 | 70.3 | 55.2 | 79.4 | 46.2 | 60.5 | 59.6 |
| 2018 | 100.0 | 67.9 | 71.3 | 70.6 | 89.3 | 53.8 | 62.7 | 69.8 | 57.4 | 70.7 | 46.5 | 60.3 | 62.2 |
| 2019 | 100.0 | 68.9 | 69.3 | 68.9 | 79.8 | 57.6 | 65.3 | 69.3 | 58.8 | 75.9 | 48.8 | 62.2 | 64.3 |
| 2020 | 100.0 | 67.0 | 68.9 | 69.6 | 72.9 | 60.2 | 63.6 | 71.2 | 60.9 | 71.7 | 55.9 | 59.2 | 61.0 |

주 : 1) 시간당 임금 = 월평균 임금 / (평소 1주당 근로시간 * 30.4/7).

2) 월평균 임금은 최근 주된 직장에서의 세금 공제 전 3개월 평균 임금임.

3) 정규직 임금을 100이라고 할 때 각 비정규직 형태별 상대임금 수준임.

자료 : 통계청, 『경제활동인구조사 근로형태별 부가조사』, 각 연도 8월.

〈표 IV-5〉 근로형태별 월평균 임금 수준 추이(고용형태별 근로실태조사)

(단위 : 만 원)

| | 전체 근로자 | | 정규직 | 비정규직 | | 특수 형태 근로 종사자 | 재택/ 가내 근로자 | 파견/ 용역 근로자 | 일일 근로자 | 단시간 근로자 | 기간제 근로자 | 기간제가 아닌 한시적 근로자 |
|------|------------|------------|-------|------------|------------|-----------------------|------------------|------------------|-----------|------------|------------|--------------------------|
| | 특수형태 제외 | 특수형태 포함 | | 특수형태 제외 | 특수형태 포함 | | | | | | | |
| 2007 | 173.2 | 174.8 | 189.3 | 110.8 | 128.1 | 211.8 | 91.1 | 106.5 | 119.9 | 60.7 | 136.2 | 134.5 |
| 2008 | 182.8 | 184.0 | 201.3 | 115.1 | 131.4 | 213.0 | 79.8 | 114.4 | 124.9 | 63.4 | 143.2 | 132.2 |
| 2009 | 184.9 | 185.8 | 206.3 | 116.7 | 131.2 | 205.1 | 80.2 | 118.5 | 125.5 | 63.8 | 144.6 | 129.4 |
| 2010 | 190.4 | 191.2 | 213.9 | 118.1 | 132.8 | 207.2 | 80.6 | 122.4 | 123.8 | 64.5 | 151.0 | 129.9 |
| 2011 | 197.0 | 197.9 | 222.5 | 123.3 | 140.3 | 213.0 | 85.5 | 130.1 | 133.2 | 66.9 | 157.6 | 137.1 |
| 2012 | 207.5 | 208.1 | 233.4 | 126.0 | 142.8 | 219.1 | 94.1 | 136.7 | 136.4 | 68.3 | 159.7 | 150.0 |
| 2013 | 214.0 | 216.9 | 239.0 | 131.2 | 157.8 | 269.0 | 122.8 | 144.8 | 143.6 | 69.9 | 175.0 | 141.0 |
| 2014 | 220.0 | 221.7 | 251.8 | 123.4 | 144.7 | 257.1 | 114.8 | 140.4 | 118.5 | 68.3 | 177.0 | 144.1 |
| 2015 | 226.2 | 227.8 | 258.9 | 127.8 | 149.0 | 260.3 | 124.3 | 147.7 | 127.7 | 73.1 | 182.1 | 135.3 |
| 2016 | 234.7 | 235.9 | 267.4 | 133.8 | 155.3 | 260.6 | 113.9 | 157.6 | 138.3 | 73.9 | 188.1 | 127.1 |
| 2017 | 241.9 | 242.7 | 276.1 | 140.3 | 159.3 | 258.4 | 126.1 | 175.2 | 143.4 | 79.2 | 199.7 | 136.1 |
| 2018 | 254.2 | 254.4 | 289.4 | 148.7 | 167.1 | 259.8 | 150.0 | 175.7 | 155.1 | 87.4 | 215.2 | 128.3 |
| 2019 | 265.4 | 265.4 | 300.6 | 154.6 | 173.0 | 265.2 | 149.1 | 188.2 | 156.4 | 91.9 | 217.4 | 123.6 |

- 주 : 1) 임금근로자 1인 이상(특수형태근로종사자 포함)사업체에 종사하고 있는 근로자 대상임.
 2) 매년 6월급여 계산기간을 기준으로 산정 지급된 월급여를 말하며 임금은 정액급여만을 대상으로 함.
 3) 「고용형태별 근로실태조사」는 O. 공공행정, 국방 및 사회보장 행정부문, T. 가구 내 고용활동 및 달리 분류되지 않는 자가소비 생산활동, U. 국제 및 외국기관을 제외한 전산업을 조사대상으로 하고 있음.

자료 : 고용노동부, 『고용형태별 근로실태조사』, 각 연도.

〈표 IV-6〉 비정규직 형태별 정규직 대비 상대 월평균 임금 수준 추이
(정규직=100)(고용형태별 근로실태조사)

(단위 : %)

| | 정규직 | 비정규직 | | 특수형태 근로 종사자 | 재택/가내 근로자 | 파견/용역 근로자 | 일일 근로자 | 단시간 근로자 | 기간제 근로자 | 기간제가 아닌 한시적 근로자 |
|------|-------|------------|------------|-------------------|--------------|--------------|-----------|------------|------------|--------------------------|
| | | 특수형태 제외 | 특수형태 포함 | | | | | | | |
| 2007 | 100.0 | 58.5 | 67.7 | 111.9 | 48.1 | 56.3 | 63.3 | 32.1 | 71.9 | 71.1 |
| 2008 | 100.0 | 57.2 | 65.3 | 105.8 | 39.6 | 56.8 | 62.0 | 31.5 | 71.1 | 65.7 |
| 2009 | 100.0 | 56.6 | 63.6 | 99.4 | 38.9 | 57.4 | 60.8 | 30.9 | 70.1 | 62.7 |
| 2010 | 100.0 | 55.2 | 62.1 | 96.9 | 37.7 | 57.2 | 57.9 | 30.2 | 70.6 | 60.7 |
| 2011 | 100.0 | 55.4 | 63.1 | 95.7 | 38.4 | 58.5 | 59.9 | 30.1 | 70.8 | 61.6 |
| 2012 | 100.0 | 54.0 | 61.2 | 93.9 | 40.3 | 58.6 | 58.4 | 29.3 | 68.4 | 64.3 |
| 2013 | 100.0 | 54.9 | 66.0 | 112.6 | 51.4 | 60.6 | 60.1 | 29.2 | 73.2 | 59.0 |
| 2014 | 100.0 | 49.0 | 57.5 | 102.1 | 45.6 | 55.8 | 47.1 | 27.1 | 70.3 | 57.2 |
| 2015 | 100.0 | 49.4 | 57.6 | 100.5 | 48.0 | 57.0 | 49.3 | 28.2 | 70.3 | 52.3 |
| 2016 | 100.0 | 50.0 | 58.1 | 97.5 | 42.6 | 58.9 | 51.7 | 27.6 | 70.3 | 47.5 |
| 2017 | 100.0 | 50.8 | 57.7 | 93.6 | 45.7 | 63.5 | 51.9 | 28.7 | 72.3 | 49.3 |
| 2018 | 100.0 | 51.4 | 57.7 | 89.8 | 51.8 | 60.7 | 53.6 | 30.2 | 74.4 | 44.3 |
| 2019 | 100.0 | 51.4 | 57.6 | 88.2 | 49.6 | 62.6 | 52.0 | 30.6 | 72.3 | 41.1 |

- 주 : 1) 임금근로자 1인 이상(특수형태근로종사자 포함)사업체에 종사하고 있는 근로자 대상임.
 2) 매년 6월급여 계산기간을 기준으로 산정 지급된 월급여를 말하며 임금은 정액급여만을 대상으로 함.
 3) 「고용형태별 근로실태조사」는 O. 공공행정, 국방 및 사회보장 행정부문, T. 가구 내 고용활동 및 달리 분류되지 않는 자가소비 생산활동, U. 국제 및 외국기관을 제외한 전산업을 조사대상으로 하고 있음.
 4) 정규직 임금을 100이라고 할 때 각 비정규직 형태별 상대임금 수준임.

자료 : 고용노동부, 『고용형태별 근로실태조사』, 각 연도.

〈표 IV-7〉 근로형태별 시간당 임금 수준 추이(고용형태별 근로실태조사)

(단위: 천 원)

| | 전체 근로자 | 정규직 | 비정규직 | 재택/가내 근로자 | 파견/용역 근로자 | 일일 근로자 | 단시간 근로자 | 기간제 근로자 | 기간제가 아닌 한시적 근로자 |
|------|-----------|------|------|--------------|--------------|-----------|------------|------------|--------------------------|
| 2007 | 10.3 | 11.0 | 7.4 | 5.9 | 6.0 | 8.0 | 6.2 | 8.1 | 7.7 |
| 2008 | 11.0 | 11.9 | 7.7 | 5.9 | 6.5 | 8.4 | 6.5 | 8.7 | 7.9 |
| 2009 | 10.6 | 11.5 | 7.6 | 5.5 | 6.4 | 8.2 | 6.4 | 8.4 | 7.3 |
| 2010 | 11.2 | 12.2 | 8.1 | 5.7 | 6.8 | 8.6 | 7.0 | 9.4 | 7.3 |
| 2011 | 11.9 | 12.9 | 9.2 | 6.6 | 7.7 | 10.1 | 8.2 | 10.0 | 7.8 |
| 2012 | 13.1 | 14.1 | 10.2 | 7.6 | 8.2 | 12.0 | 9.5 | 10.5 | 9.8 |
| 2013 | 14.1 | 15.0 | 11.0 | 9.2 | 8.9 | 12.8 | 10.7 | 11.3 | 9.1 |
| 2014 | 14.6 | 15.7 | 11.3 | 9.6 | 8.9 | 12.5 | 11.5 | 11.2 | 10.1 |
| 2015 | 13.8 | 14.6 | 11.1 | 9.9 | 8.6 | 13.1 | 11.4 | 10.6 | 8.5 |
| 2016 | 14.7 | 15.6 | 11.7 | 10.2 | 9.2 | 14.7 | 11.2 | 11.2 | 8.9 |
| 2017 | 15.4 | 16.3 | 12.8 | 10.7 | 10.3 | 15.8 | 12.1 | 12.1 | 9.2 |
| 2018 | 17.4 | 18.4 | 14.2 | 12.3 | 11.6 | 17.2 | 13.2 | 13.9 | 10.0 |
| 2019 | 18.4 | 19.4 | 15.2 | 13.3 | 12.4 | 18.3 | 14.3 | 14.8 | 11.3 |

- 주: 1) 임금근로자 1인 이상(특수형태근로종사자 포함)사업체에 종사하고 있는 근로자 대상임.
 2) 특수형태근로종사자는 근로시간 등이 파악되지 않아 시간당 임금 분석에서 제외되므로 전체 근로자 및 비정규근로자에는 특수형태근로자가 제외된 값임.
 3) 시간당 임금 = 월정액급여/소정실근로시간.
 4) 매년 6월급여 계산기간을 기준으로 산정 지급된 월급여를 말하며 임금은 정액급여만을 대상으로 함.
 5) 「고용형태별 근로실태조사」는 O. 공공행정, 국방 및 사회보장 행정부문, T. 가구 내 고용활동 및 달리 분류되지 않는 자가소비 생산활동, U. 국제 및 외국기관을 제외한 전산업을 조사대상으로 하고 있음.

자료: 고용노동부, 『고용형태별 근로실태조사』, 각 연도.

〈표 IV-8〉 비정규직 형태별 정규직 대비 상대 시간당 임금 수준 추이
(정규직=100)(고용형태별 근로실태조사)

(단위 : %)

| | 정규직 | 비정규직 | 재택/가내 근로자 | 파견/용역 근로자 | 일일근로자 | 단시간 근로자 | 기간제 근로자 | 기간제가 아닌 한시적 근로자 |
|------|-------|------|--------------|--------------|-------|------------|------------|-----------------------|
| 2007 | 100.0 | 67.3 | 53.6 | 54.5 | 72.7 | 56.4 | 73.6 | 70.0 |
| 2008 | 100.0 | 64.7 | 49.6 | 54.6 | 70.6 | 54.6 | 73.1 | 66.4 |
| 2009 | 100.0 | 66.1 | 47.8 | 55.7 | 71.3 | 55.7 | 73.0 | 63.5 |
| 2010 | 100.0 | 66.4 | 46.7 | 55.7 | 70.5 | 57.4 | 77.0 | 59.8 |
| 2011 | 100.0 | 71.3 | 51.2 | 59.7 | 78.3 | 63.6 | 77.5 | 60.5 |
| 2012 | 100.0 | 72.3 | 53.9 | 58.2 | 85.1 | 67.4 | 74.5 | 69.5 |
| 2013 | 100.0 | 73.3 | 61.3 | 59.3 | 85.3 | 71.3 | 75.3 | 60.7 |
| 2014 | 100.0 | 72.0 | 61.1 | 56.7 | 79.6 | 73.2 | 71.3 | 64.3 |
| 2015 | 100.0 | 76.0 | 67.8 | 58.9 | 89.7 | 78.1 | 72.6 | 58.2 |
| 2016 | 100.0 | 75.0 | 65.4 | 59.0 | 94.2 | 71.8 | 71.8 | 57.1 |
| 2017 | 100.0 | 78.5 | 65.6 | 63.2 | 96.9 | 74.2 | 74.2 | 56.4 |
| 2018 | 100.0 | 77.2 | 66.8 | 63.0 | 93.5 | 71.7 | 75.5 | 54.3 |
| 2019 | 100.0 | 78.4 | 68.6 | 63.9 | 94.3 | 73.7 | 76.3 | 58.2 |

주 : 1) 임금근로자 1인 이상(특수형태근로종사자 포함)사업체에 종사하고 있는 근로자 대상임.

2) 특수형태근로종사자는 근로시간 등이 파악되지 않아 시간당 임금 분석에서 제외되므로 전체 근로자 및 비정규근로자에는 특수형태근로자가 제외된 값임.

3) 시간당 임금 = 월정액급여/소정실근로시간.

4) 매년 6월급여 계산기간을 기준으로 산정 지급된 월급여를 말하며 임금은 정액급여만을 대상으로 함.

5) 「고용형태별 근로실태조사」는 O. 공공행정, 국방 및 사회보장 행정부문, T. 가구 내 고용활동 및 달리 분류되지 않는 자가소비 생산활동, U. 국제 및 외국기관을 제외한 전산업을 조사대상으로 하고 있음.

6) 정규직 임금을 100이라고 할 때 각 비정규직 형태별 상대임금 수준임.

자료 : 고용노동부, 『고용형태별 근로실태조사』, 각 연도.

〈표 IV-9〉 근로형태별 저임금 근로자 비중 추이(월평균 임금 기준)

(단위 : %)

| | 임금 근로자 | 정규직 | 비 정규직 | 한시적 근로 | 기간제 | 반복 갱신 | 기대 불가 | 비전형 근로 | 파견 | 용역 | 특수 형태 근로 | 가정 내 근로 | 일일 근로 | 시간제 근로 |
|------|-----------|------|----------|-----------|------|----------|----------|-----------|------|------|----------------|------------|----------|-----------|
| 2003 | 21.6 | 12.2 | 41.2 | 37.3 | 39.0 | 15.5 | 41.1 | 42.5 | 19.6 | 47.9 | 25.7 | 89.9 | 51.7 | 82.5 |
| 2004 | 26.0 | 16.0 | 43.0 | 38.4 | 41.2 | 15.2 | 51.2 | 46.2 | 32.8 | 55.3 | 27.4 | 78.2 | 58.8 | 84.5 |
| 2005 | 24.7 | 14.3 | 42.7 | 38.2 | 37.3 | 19.8 | 51.8 | 44.6 | 27.0 | 50.5 | 27.0 | 78.4 | 56.0 | 86.1 |
| 2006 | 26.1 | 15.3 | 45.8 | 40.3 | 41.8 | 19.2 | 54.1 | 51.1 | 36.8 | 61.9 | 36.1 | 80.1 | 56.4 | 86.6 |
| 2007 | 25.5 | 14.0 | 46.1 | 38.6 | 40.2 | 16.5 | 56.3 | 51.3 | 31.9 | 57.3 | 42.2 | 86.1 | 56.4 | 87.5 |
| 2008 | 21.1 | 11.5 | 39.9 | 32.9 | 32.3 | 17.1 | 46.3 | 40.3 | 25.9 | 47.3 | 23.7 | 89.9 | 48.7 | 85.4 |
| 2009 | 22.7 | 10.4 | 45.5 | 41.1 | 41.2 | 16.5 | 49.0 | 40.9 | 29.4 | 42.8 | 26.3 | 83.3 | 52.2 | 87.4 |
| 2010 | 26.6 | 14.6 | 50.9 | 43.0 | 43.1 | 16.7 | 59.0 | 48.4 | 33.1 | 50.1 | 33.9 | 94.2 | 58.7 | 91.5 |
| 2011 | 26.1 | 13.7 | 49.8 | 41.1 | 42.1 | 16.1 | 53.9 | 50.6 | 40.4 | 53.9 | 34.1 | 89.7 | 60.5 | 90.8 |
| 2012 | 23.5 | 11.6 | 47.7 | 39.2 | 40.2 | 16.6 | 48.5 | 44.6 | 34.0 | 46.9 | 30.9 | 83.9 | 53.7 | 90.1 |
| 2013 | 21.2 | 9.4 | 45.6 | 37.7 | 37.7 | 15.9 | 51.6 | 40.8 | 35.9 | 39.9 | 27.7 | 88.9 | 49.3 | 88.3 |
| 2014 | 24.3 | 12.0 | 50.2 | 42.1 | 42.6 | 21.7 | 56.9 | 44.1 | 34.5 | 47.5 | 25.4 | 88.8 | 54.8 | 90.5 |
| 2015 | 25.4 | 12.5 | 52.3 | 44.9 | 44.9 | 26.9 | 56.8 | 47.3 | 39.0 | 49.3 | 29.5 | 83.7 | 56.1 | 91.4 |
| 2016 | 23.8 | 10.5 | 51.0 | 42.4 | 42.4 | 23.5 | 57.1 | 43.9 | 30.7 | 45.7 | 32.2 | 89.5 | 52.0 | 89.4 |
| 2017 | 20.5 | 7.7 | 46.6 | 37.3 | 38.0 | 17.7 | 59.2 | 34.8 | 26.5 | 34.0 | 27.4 | 84.8 | 41.2 | 87.3 |
| 2018 | 17.9 | 5.1 | 43.9 | 35.3 | 36.0 | 14.4 | 57.1 | 32.4 | 20.4 | 27.8 | 27.5 | 72.3 | 40.5 | 84.9 |
| 2019 | 21.6 | 6.4 | 48.3 | 40.4 | 40.9 | 24.5 | 60.1 | 40.5 | 28.6 | 33.6 | 38.2 | 85.8 | 49.9 | 87.7 |
| 2020 | 21.2 | 5.5 | 48.8 | 40.4 | 39.1 | 24.5 | 60.5 | 41.7 | 24.3 | 30.1 | 39.9 | 75.4 | 53.0 | 87.7 |

주 : 1) 월평균 임금을 기준으로 한 저임금 근로자는 전체 임금근로자의 월평균 임금을 바탕으로 산출된 중위 임금의 2/3 수준 미만의 월평균 임금을 받는 근로자를 뜻함. 예를 들면, 2020년 기준 전체 임금 근로자 중 21.2%가 저임금 근로자였음을 뜻함.

2) 월평균 임금은 최근 주된 직장에서의 세금 공제 전 3개월 평균 임금임.

자료 : 통계청, 『경제활동인구조사 근로형태별 부가조사』, 각 연도 8월.

〈표 IV-10〉 근로형태별 저임금 근로자 비중 추이(시간당 임금 기준)

(단위 : %)

| | 임금 근로자 | 정규직 | 비 정규직 | 한시적 근로 | 기간제 | 반복 갱신 | 기대 불가 | 비전형 근로 | 파견 | 용역 | 특수 형태 근로 | 가정 내 근로 | 일일 근로 | 시간제 근로 |
|------|-----------|------|----------|-----------|------|----------|----------|-----------|------|------|----------------|------------|----------|-----------|
| 2003 | 27.5 | 20.5 | 42.1 | 40.9 | 40.7 | 23.9 | 53.8 | 46.7 | 31.4 | 62.7 | 27.3 | 84.0 | 52.6 | 48.2 |
| 2004 | 26.3 | 19.8 | 37.5 | 35.8 | 36.3 | 18.0 | 53.3 | 42.0 | 34.2 | 58.3 | 22.2 | 67.4 | 50.2 | 44.1 |
| 2005 | 26.5 | 19.4 | 38.9 | 37.6 | 35.4 | 27.1 | 53.5 | 43.2 | 30.6 | 55.8 | 25.4 | 65.4 | 51.1 | 46.5 |
| 2006 | 25.7 | 18.9 | 38.1 | 35.9 | 35.9 | 19.3 | 53.8 | 45.8 | 34.2 | 63.1 | 27.3 | 71.5 | 48.2 | 43.3 |
| 2007 | 28.5 | 21.3 | 41.4 | 37.7 | 36.9 | 20.3 | 63.5 | 48.2 | 37.4 | 60.2 | 30.7 | 81.0 | 54.2 | 51.5 |
| 2008 | 25.9 | 19.0 | 39.5 | 36.4 | 33.7 | 21.0 | 58.3 | 43.7 | 23.8 | 56.3 | 23.6 | 79.7 | 50.8 | 52.6 |
| 2009 | 27.1 | 18.0 | 44.2 | 43.0 | 41.1 | 19.7 | 60.7 | 45.2 | 25.2 | 58.4 | 26.3 | 77.5 | 53.5 | 55.5 |
| 2010 | 26.5 | 18.5 | 42.4 | 40.3 | 39.4 | 15.4 | 60.9 | 43.6 | 33.5 | 54.8 | 23.4 | 88.0 | 49.4 | 56.5 |
| 2011 | 22.5 | 14.8 | 37.5 | 33.3 | 32.8 | 14.0 | 51.2 | 41.1 | 34.9 | 49.7 | 21.2 | 80.0 | 48.8 | 53.7 |
| 2012 | 24.6 | 16.1 | 41.7 | 37.4 | 37.2 | 18.8 | 52.5 | 44.1 | 32.2 | 55.2 | 27.0 | 74.0 | 48.3 | 60.0 |
| 2013 | 24.5 | 15.8 | 42.5 | 38.9 | 38.1 | 19.2 | 56.7 | 42.8 | 38.9 | 51.1 | 25.0 | 79.9 | 47.0 | 61.8 |
| 2014 | 23.8 | 15.3 | 41.7 | 38.5 | 37.7 | 20.8 | 59.3 | 39.7 | 34.5 | 49.0 | 20.3 | 85.9 | 44.7 | 62.2 |
| 2015 | 21.3 | 13.1 | 38.4 | 34.7 | 33.9 | 19.2 | 49.9 | 37.6 | 32.7 | 47.5 | 19.3 | 61.8 | 40.6 | 57.9 |
| 2016 | 23.2 | 14.5 | 41.2 | 37.5 | 36.8 | 24.9 | 52.7 | 41.4 | 33.9 | 48.6 | 26.2 | 74.4 | 45.5 | 57.7 |
| 2017 | 23.8 | 14.7 | 42.2 | 38.6 | 38.6 | 23.1 | 61.4 | 39.2 | 30.3 | 47.2 | 28.3 | 75.5 | 39.7 | 60.8 |
| 2018 | 18.0 | 10.1 | 34.0 | 29.8 | 29.5 | 16.1 | 50.6 | 32.7 | 19.9 | 33.7 | 28.9 | 56.4 | 36.5 | 49.6 |
| 2019 | 16.3 | 7.9 | 30.9 | 27.9 | 28.5 | 16.7 | 39.9 | 29.3 | 22.3 | 29.0 | 26.9 | 54.4 | 32.4 | 47.3 |
| 2020 | 17.4 | 8.1 | 33.7 | 29.5 | 28.6 | 18.8 | 43.2 | 34.6 | 19.8 | 27.5 | 35.9 | 59.6 | 41.2 | 48.5 |

주 : 1) 시간당 임금을 기준으로 한 저임금 근로자는 전체 임금근로자의 시간당 임금을 바탕으로 산출된 중위 임금의 2/3 수준 미만의 시간당 임금을 받는 근로자를 뜻함. 예를 들면, 2020년 기준 전체 임금 근로자 중 17.4%가 저임금 근로자였음을 뜻함.

2) 시간당 임금 = 월평균 임금 / (평소 1주당 근로시간 * 30.4 / 7).

3) 월평균 임금은 최근 주된 직장에서의 세금 공제 전 3개월 평균 임금임.

자료 : 통계청, 『경제활동인구조사 근로형태별 부가조사』, 각 연도 8월.

〈표 IV-11〉 근로형태별 고임금 근로자 비중 추이(월평균 임금 기준)

(단위 : %)

| | 임금 근로자 | 정규직 | 비 정규직 | 한시적 근로 | 기간제 | 반복 갱신 | 기대 불가 | 비전형 근로 | 파견 | 용역 | 특수 형태 근로 | 가정 내 근로 | 일일 근로 | 시간제 근로 |
|------|-----------|------|----------|-----------|------|----------|----------|-----------|------|-----|----------------|------------|----------|-----------|
| 2003 | 29.4 | 37.9 | 12.0 | 13.8 | 13.6 | 28.6 | 4.4 | 10.0 | 8.8 | 3.6 | 21.6 | 2.2 | 2.9 | 0.8 |
| 2004 | 27.5 | 35.6 | 13.7 | 15.6 | 14.3 | 31.7 | 3.6 | 10.9 | 12.3 | 3.2 | 22.3 | 2.3 | 4.2 | 1.1 |
| 2005 | 29.6 | 38.7 | 13.9 | 15.9 | 16.7 | 31.9 | 3.8 | 11.0 | 19.6 | 2.7 | 22.9 | 2.2 | 4.4 | 1.4 |
| 2006 | 22.8 | 30.0 | 9.7 | 12.2 | 11.8 | 24.5 | 1.1 | 4.7 | 8.6 | 1.2 | 10.3 | 0.2 | 1.6 | 0.9 |
| 2007 | 24.3 | 31.6 | 11.4 | 15.3 | 14.7 | 29.1 | 1.8 | 5.5 | 11.1 | 1.5 | 11.8 | 3.1 | 1.5 | 0.5 |
| 2008 | 27.0 | 35.4 | 10.6 | 14.2 | 15.0 | 26.8 | 2.3 | 6.2 | 14.7 | 1.6 | 14.3 | 0.0 | 2.2 | 0.4 |
| 2009 | 27.9 | 38.1 | 8.8 | 10.2 | 10.2 | 30.3 | 4.0 | 7.4 | 12.4 | 2.6 | 17.1 | 3.2 | 2.1 | 0.6 |
| 2010 | 28.4 | 37.9 | 9.3 | 11.7 | 10.2 | 37.0 | 3.3 | 7.1 | 11.3 | 2.1 | 17.8 | 1.7 | 2.2 | 0.8 |
| 2011 | 25.0 | 33.6 | 8.5 | 10.8 | 9.8 | 27.1 | 3.8 | 6.4 | 11.1 | 2.2 | 16.6 | 0.5 | 1.6 | 0.7 |
| 2012 | 25.9 | 34.2 | 9.0 | 11.5 | 11.0 | 25.1 | 4.8 | 6.8 | 12.7 | 2.1 | 17.2 | 1.0 | 2.4 | 0.8 |
| 2013 | 27.8 | 36.7 | 9.4 | 12.0 | 11.6 | 29.3 | 3.8 | 6.6 | 7.9 | 3.0 | 15.0 | 0.5 | 3.4 | 1.2 |
| 2014 | 26.3 | 34.6 | 8.8 | 10.8 | 9.9 | 25.6 | 4.1 | 7.8 | 6.5 | 2.5 | 19.0 | 0.9 | 4.8 | 0.7 |
| 2015 | 26.4 | 35.4 | 7.7 | 9.3 | 9.2 | 19.1 | 3.5 | 6.3 | 8.8 | 2.5 | 16.7 | 1.1 | 3.1 | 1.2 |
| 2016 | 27.9 | 37.3 | 8.6 | 10.6 | 10.5 | 17.9 | 5.2 | 7.4 | 10.4 | 2.3 | 16.4 | 6.0 | 5.5 | 1.3 |
| 2017 | 29.2 | 38.6 | 10.0 | 12.2 | 11.2 | 22.2 | 6.1 | 9.0 | 8.0 | 2.5 | 21.0 | 6.4 | 7.4 | 1.7 |
| 2018 | 24.8 | 33.4 | 7.2 | 9.4 | 8.4 | 21.9 | 2.3 | 5.1 | 6.4 | 2.0 | 9.6 | 0.9 | 4.3 | 1.3 |
| 2019 | 23.0 | 32.3 | 6.9 | 7.6 | 6.6 | 17.0 | 3.0 | 6.9 | 7.9 | 3.1 | 14.9 | 1.5 | 4.0 | 1.4 |
| 2020 | 20.7 | 29.1 | 5.9 | 7.4 | 7.7 | 9.7 | 3.7 | 4.8 | 7.5 | 3.0 | 9.6 | 4.5 | 2.6 | 0.8 |

주 : 1) 월평균 임금을 기준으로 한 고임금 근로자는 전체 임금근로자의 월평균 임금을 바탕으로 산출된 중위 임금의 3/2 수준 이상의 월평균 임금을 받는 근로자를 뜻함. 예를 들면, 2020년 기준 전체 임금 근로자 중 20.7%가 고임금 근로자였음을 뜻함.

2) 월평균 임금은 최근 주된 직장에서의 세금 공제 전 3개월 평균 임금임.

자료 : 통계청, 『경제활동인구조사 근로형태별 부가조사』, 각 연도 8월.

〈표 IV-12〉 근로형태별 고임금 근로자 비중 추이(시간당 임금 기준)

(단위 : %)

| | 임금 근로자 | 정규직 | 비 정규직 | 한시적 근로 | 기간제 | 반복 갱신 | 기대 불가 | 비전형 근로 | 파견 | 용역 | 특수 형태 근로 | 가정 내 근로 | 일일 근로 | 시간제 근로 |
|------|-----------|------|----------|-----------|------|----------|----------|-----------|------|-----|----------------|------------|----------|-----------|
| 2003 | 27.0 | 33.6 | 13.4 | 14.1 | 14.2 | 27.0 | 4.7 | 10.3 | 8.9 | 3.4 | 21.6 | 5.2 | 3.0 | 16.9 |
| 2004 | 27.7 | 34.6 | 16.0 | 17.1 | 16.7 | 29.8 | 4.9 | 12.6 | 17.8 | 3.5 | 23.9 | 5.9 | 5.5 | 17.2 |
| 2005 | 29.0 | 36.6 | 15.9 | 16.9 | 18.2 | 28.9 | 4.9 | 12.1 | 21.3 | 2.5 | 24.6 | 5.1 | 5.7 | 16.3 |
| 2006 | 27.7 | 34.5 | 15.2 | 17.0 | 16.8 | 30.0 | 4.4 | 9.6 | 10.5 | 2.8 | 22.1 | 3.8 | 3.4 | 14.6 |
| 2007 | 28.1 | 34.6 | 16.4 | 19.3 | 19.6 | 31.7 | 2.8 | 9.5 | 12.9 | 2.8 | 21.9 | 3.3 | 4.0 | 14.5 |
| 2008 | 30.9 | 38.6 | 15.9 | 18.4 | 19.4 | 29.6 | 6.3 | 10.2 | 14.7 | 3.6 | 23.6 | 3.2 | 4.7 | 15.8 |
| 2009 | 27.7 | 37.0 | 10.2 | 11.3 | 11.5 | 29.4 | 4.4 | 7.9 | 12.9 | 3.4 | 17.9 | 5.4 | 2.6 | 8.5 |
| 2010 | 28.1 | 36.6 | 11.1 | 13.3 | 12.1 | 38.3 | 3.4 | 7.8 | 11.4 | 2.7 | 19.0 | 4.4 | 2.9 | 8.6 |
| 2011 | 29.8 | 38.3 | 13.4 | 15.3 | 14.5 | 33.6 | 5.6 | 9.3 | 12.8 | 3.8 | 23.2 | 7.7 | 2.9 | 11.4 |
| 2012 | 29.6 | 38.0 | 12.7 | 15.5 | 15.4 | 26.7 | 8.2 | 8.8 | 16.1 | 3.4 | 21.5 | 3.7 | 2.9 | 8.0 |
| 2013 | 27.2 | 35.0 | 11.0 | 13.1 | 13.2 | 26.6 | 4.5 | 6.9 | 8.4 | 3.3 | 15.8 | 2.3 | 3.3 | 8.3 |
| 2014 | 27.2 | 34.9 | 10.9 | 12.6 | 12.1 | 25.7 | 4.8 | 7.9 | 6.7 | 3.3 | 19.8 | 1.0 | 4.1 | 7.6 |
| 2015 | 27.2 | 35.5 | 10.0 | 11.3 | 11.6 | 18.9 | 4.4 | 7.1 | 10.3 | 3.3 | 19.1 | 3.0 | 2.6 | 7.1 |
| 2016 | 26.5 | 34.4 | 10.2 | 11.6 | 11.6 | 17.3 | 6.9 | 7.5 | 10.2 | 2.2 | 17.6 | 9.1 | 4.9 | 7.8 |
| 2017 | 22.1 | 28.7 | 8.5 | 9.5 | 9.2 | 14.4 | 4.5 | 6.1 | 9.2 | 1.6 | 13.9 | 6.9 | 4.1 | 7.7 |
| 2018 | 24.1 | 31.2 | 9.8 | 11.2 | 10.4 | 21.2 | 4.3 | 5.9 | 7.1 | 1.9 | 10.5 | 4.2 | 5.7 | 9.0 |
| 2019 | 23.5 | 31.2 | 9.9 | 9.4 | 8.8 | 15.9 | 4.6 | 8.9 | 8.8 | 2.8 | 17.3 | 8.7 | 7.4 | 9.3 |
| 2020 | 23.1 | 31.0 | 9.2 | 9.7 | 10.1 | 9.5 | 5.6 | 6.8 | 5.8 | 3.6 | 13.9 | 11.1 | 4.6 | 7.8 |

주 : 1) 시간당 임금을 기준으로 한 고임금 근로자는 전체 임금근로자의 시간당 임금을 바탕으로 산출된 중위 임금의 3/2 수준 이상의 시간당 임금을 받는 근로자를 뜻함. 예를 들면, 2020년 기준 전체 임금 근로자 중 23.1%가 고임금 근로자였음을 뜻함.

2) 시간당 임금 = 월평균 임금 / (평소 1주당 근로시간 * 30.4 / 7).

3) 월평균 임금은 최근 주된 직장에서의 세금 공제 전 3개월 평균 임금임.

자료 : 통계청, 『경제활동인구조사 근로형태별 부가조사』, 각 연도 8월.

2. 근로시간

〈표 IV-13〉 근로형태별 주당 평균근로시간의 추이

(단위 : 시간)

| | 임금 근로자 | 정규직 | 비 정규직 | 한시적 근로 | 기간제 | 반복 갱신 | 기대 불가 | 비전형 근로 | 파견 | 용역 | 특수 형태 근로 | 가정 내 근로 | 일일 근로 | 시간제 근로 |
|------|-----------|------|----------|-----------|------|----------|----------|-----------|------|------|----------------|------------|----------|-----------|
| 2003 | 48.5 | 50.2 | 45.0 | 46.8 | 46.2 | 49.3 | 49.3 | 46.5 | 49.0 | 54.0 | 45.2 | 39.2 | 43.9 | 23.0 |
| 2004 | 47.8 | 49.7 | 44.7 | 46.4 | 45.1 | 49.6 | 49.0 | 45.8 | 47.9 | 52.8 | 44.9 | 37.1 | 42.9 | 22.6 |
| 2005 | 47.5 | 49.2 | 44.5 | 46.5 | 45.6 | 50.9 | 48.4 | 45.8 | 48.2 | 52.1 | 44.6 | 37.3 | 43.0 | 22.2 |
| 2006 | 46.6 | 48.5 | 43.2 | 45.2 | 44.3 | 47.7 | 48.2 | 44.6 | 47.8 | 51.8 | 41.0 | 38.1 | 42.1 | 21.5 |
| 2007 | 45.9 | 47.9 | 42.5 | 44.9 | 44.1 | 47.1 | 46.7 | 44.1 | 45.9 | 51.0 | 41.3 | 35.8 | 40.9 | 21.7 |
| 2008 | 45.1 | 46.9 | 41.7 | 44.3 | 43.8 | 45.2 | 45.8 | 44.1 | 44.2 | 49.6 | 41.6 | 30.6 | 41.6 | 21.5 |
| 2009 | 43.9 | 45.9 | 40.1 | 42.3 | 41.5 | 45.3 | 45.4 | 42.7 | 41.3 | 48.9 | 40.8 | 32.9 | 40.0 | 21.3 |
| 2010 | 43.4 | 45.6 | 39.1 | 41.5 | 40.7 | 43.2 | 44.5 | 42.6 | 43.5 | 47.2 | 40.7 | 33.4 | 40.7 | 21.1 |
| 2011 | 42.8 | 45.0 | 38.4 | 40.7 | 39.8 | 43.5 | 43.8 | 41.9 | 42.7 | 46.5 | 39.4 | 31.9 | 40.4 | 20.7 |
| 2012 | 42.1 | 44.2 | 37.7 | 40.2 | 39.3 | 44.2 | 43.4 | 41.7 | 39.1 | 46.9 | 39.9 | 33.3 | 39.7 | 21.1 |
| 2013 | 41.8 | 44.0 | 37.2 | 39.6 | 38.8 | 43.2 | 42.3 | 41.1 | 39.4 | 45.5 | 40.0 | 32.6 | 39.1 | 21.2 |
| 2014 | 41.5 | 43.8 | 36.7 | 39.1 | 38.2 | 42.8 | 41.8 | 41.1 | 40.8 | 45.2 | 40.6 | 36.1 | 38.5 | 21.1 |
| 2015 | 41.4 | 44.0 | 36.0 | 38.8 | 38.0 | 42.7 | 40.7 | 39.8 | 37.6 | 44.7 | 39.5 | 32.2 | 37.1 | 20.7 |
| 2016 | 40.9 | 43.7 | 35.2 | 37.6 | 37.0 | 42.0 | 38.4 | 40.0 | 39.1 | 43.5 | 39.3 | 30.1 | 37.8 | 20.9 |
| 2017 | 40.9 | 43.9 | 34.8 | 37.4 | 36.8 | 42.0 | 36.2 | 40.3 | 39.3 | 43.8 | 40.3 | 27.7 | 37.8 | 20.9 |
| 2018 | 40.4 | 43.5 | 34.1 | 36.0 | 35.2 | 41.6 | 35.4 | 39.8 | 39.7 | 43.2 | 40.3 | 31.4 | 37.1 | 20.5 |
| 2019 | 39.8 | 43.3 | 33.6 | 35.5 | 34.7 | 41.1 | 34.5 | 38.8 | 39.8 | 42.1 | 38.9 | 28.1 | 36.1 | 20.0 |
| 2020 | 39.1 | 42.7 | 32.7 | 34.3 | 34.0 | 40.3 | 32.9 | 38.2 | 39.0 | 41.5 | 39.0 | 28.3 | 35.6 | 19.6 |

주 : 주된 직장(일)의 평소 근로시간을 기준으로 함.

자료 : 통계청, 『경제활동인구조사 근로형태별 부가조사』, 각 연도 8월.

〈표 IV-14〉 근로형태별 근로시간대 분포 현황(2020년 8월 기준)

(단위 : %)

| | 1~14시간 | 15~39시간 | 40~52시간 | 53시간 이상 | 전체 |
|---------|--------|---------|---------|---------|-------|
| 임금근로자 | 4.9 | 14.3 | 75.3 | 5.6 | 100.0 |
| 정규직 | 0.0 | 2.6 | 91.3 | 6.1 | 100.0 |
| 비정규직 | 13.4 | 34.8 | 47.1 | 4.8 | 100.0 |
| 한시적 근로 | 14.3 | 24.0 | 55.9 | 5.8 | 100.0 |
| 기간제 | 15.3 | 22.3 | 57.1 | 5.3 | 100.0 |
| 반복갱신 | 3.5 | 20.6 | 66.3 | 9.5 | 100.0 |
| 기대불가 | 11.7 | 40.3 | 39.9 | 8.0 | 100.0 |
| 비전형 근로 | 4.4 | 28.1 | 60.4 | 7.2 | 100.0 |
| 파견 | 5.4 | 19.2 | 69.2 | 6.4 | 100.0 |
| 용역 | 1.8 | 21.7 | 63.6 | 12.9 | 100.0 |
| 특수형태근로 | 3.1 | 24.9 | 63.8 | 8.2 | 100.0 |
| 가정 내 근로 | 25.7 | 35.6 | 35.8 | 2.9 | 100.0 |
| 일일근로 | 5.5 | 36.4 | 54.6 | 3.5 | 100.0 |
| 시간제 근로 | 30.4 | 69.5 | 0.1 | 0.0 | 100.0 |

주 : 1) 주된 직장(일)의 평소 근로시간을 기준으로 함.

2) 근로시간대 분포는 각 근로형태를 전체로 한 비중임. 예를 들면, 2020년 기준 전체 임금 근로자 중 4.9%가 평소 1~14시간을 근무하였음을 뜻함.

자료 : 통계청, 『경제활동인구조사 근로형태별 부가조사』, 2020년 8월.

3. 근속기간

〈표 IV-15〉 근로형태별 평균 근속기간 추이

(단위 : 개월)

| | 임금 근로자 | 정규직 | 비 정규직 | 한시적 근로 | 기간제 | 반복 갱신 | 기대 불가 | 비전형 근로 | 파견 | 용역 | 특수 형태 근로 | 가정 내 근로 | 일일 근로 | 시간제 근로 |
|------|-----------|------|----------|-----------|------|----------|----------|-----------|------|------|----------------|------------|----------|-----------|
| 2003 | 52.6 | 68.1 | 20.4 | 21.6 | 19.1 | 53.9 | 16.1 | 18.7 | 24.8 | 23.8 | 31.0 | 11.5 | 1.6 | 10.4 |
| 2004 | 52.6 | 69.4 | 24.0 | 25.9 | 22.5 | 50.2 | 14.6 | 21.7 | 26.2 | 22.7 | 36.9 | 16.4 | 2.1 | 11.5 |
| 2005 | 53.9 | 71.2 | 23.8 | 25.7 | 24.9 | 56.1 | 13.5 | 21.5 | 28.4 | 24.5 | 38.3 | 13.6 | 2.3 | 10.6 |
| 2006 | 53.8 | 69.5 | 25.0 | 28.2 | 24.9 | 60.9 | 13.8 | 20.0 | 24.1 | 23.6 | 32.9 | 13.9 | 2.7 | 12.2 |
| 2007 | 54.9 | 70.8 | 26.3 | 31.4 | 29.1 | 57.0 | 13.5 | 20.4 | 25.3 | 25.7 | 35.1 | 15.9 | 2.3 | 11.4 |
| 2008 | 57.0 | 73.7 | 24.3 | 28.9 | 28.1 | 52.4 | 16.1 | 20.8 | 29.1 | 23.8 | 39.8 | 10.5 | 2.1 | 11.8 |
| 2009 | 58.7 | 78.6 | 21.3 | 23.3 | 23.3 | 46.7 | 15.6 | 20.8 | 25.6 | 25.3 | 39.6 | 12.4 | 1.7 | 12.0 |
| 2010 | 59.5 | 77.3 | 23.7 | 26.9 | 25.6 | 59.4 | 12.8 | 23.3 | 30.3 | 30.2 | 45.0 | 14.2 | 1.4 | 13.4 |
| 2011 | 61.2 | 79.2 | 26.5 | 30.7 | 28.8 | 62.0 | 18.1 | 24.3 | 35.5 | 29.0 | 49.2 | 11.2 | 1.6 | 15.8 |
| 2012 | 64.2 | 82.2 | 27.8 | 31.4 | 29.9 | 57.8 | 22.3 | 26.3 | 33.2 | 30.9 | 53.9 | 16.4 | 2.0 | 17.3 |
| 2013 | 67.1 | 85.1 | 29.8 | 32.9 | 31.2 | 68.4 | 21.8 | 29.3 | 34.4 | 34.4 | 60.5 | 23.6 | 1.4 | 18.9 |
| 2014 | 67.7 | 85.8 | 29.8 | 31.6 | 29.3 | 62.6 | 19.8 | 30.9 | 30.7 | 34.6 | 69.1 | 26.2 | 1.0 | 18.4 |
| 2015 | 68.4 | 87.8 | 28.0 | 29.4 | 28.8 | 50.9 | 18.8 | 28.7 | 30.8 | 32.9 | 64.5 | 39.5 | 1.5 | 19.0 |
| 2016 | 69.5 | 89.1 | 29.2 | 30.6 | 29.1 | 57.2 | 21.0 | 29.9 | 34.8 | 34.1 | 69.4 | 17.2 | 0.8 | 19.9 |
| 2017 | 70.9 | 90.8 | 30.4 | 31.6 | 28.8 | 58.9 | 16.3 | 32.7 | 40.0 | 34.5 | 73.4 | 26.4 | 0.8 | 20.6 |
| 2018 | 72.6 | 93.1 | 30.9 | 32.4 | 29.2 | 66.1 | 14.9 | 32.4 | 42.2 | 33.2 | 75.2 | 16.1 | 0.7 | 20.9 |
| 2019 | 70.5 | 94.2 | 29.1 | 29.4 | 25.9 | 59.7 | 16.1 | 30.3 | 39.5 | 30.1 | 66.1 | 18.8 | 0.8 | 20.6 |
| 2020 | 71.8 | 96.5 | 28.7 | 29.4 | 29.2 | 60.7 | 13.7 | 29.2 | 38.6 | 35.3 | 65.8 | 29.6 | 0.7 | 20.7 |

주 : 주된 직장(일)을 기준으로 함.

자료 : 통계청, 『경제활동인구조사 근로형태별 부가조사』, 각 연도 8월.

〈표 IV-16〉 근로형태별 근속기간 분포 현황(2020년 8월 기준)

(단위 : %)

| | 6개월 미만 | 6개월~1년 미만 | 1~2년 미만 | 2~5년 미만 | 5~10년 미만 | 10년 이상 | 전체 |
|---------|--------|-----------|---------|---------|----------|--------|-------|
| 임금근로자 | 20.5 | 10.6 | 12.7 | 19.7 | 14.6 | 21.8 | 100.0 |
| 정규직 | 9.6 | 7.3 | 12.1 | 22.2 | 18.2 | 30.6 | 100.0 |
| 비정규직 | 39.7 | 16.4 | 13.7 | 15.5 | 8.5 | 6.2 | 100.0 |
| 한시적 근로 | 32.5 | 21.0 | 15.5 | 16.5 | 8.2 | 6.3 | 100.0 |
| 기간제 | 31.4 | 22.1 | 15.3 | 16.7 | 8.5 | 6.0 | 100.0 |
| 반복갱신 | 14.4 | 7.4 | 19.5 | 26.3 | 13.2 | 19.3 | 100.0 |
| 기대불가 | 51.9 | 18.5 | 14.9 | 9.9 | 3.3 | 1.6 | 100.0 |
| 비전형 근로 | 53.7 | 7.4 | 8.7 | 13.7 | 9.2 | 7.3 | 100.0 |
| 파견 | 29.6 | 16.4 | 15.1 | 19.1 | 10.6 | 9.3 | 100.0 |
| 용역 | 29.0 | 11.7 | 16.0 | 21.6 | 15.8 | 5.9 | 100.0 |
| 특수형태근로 | 17.5 | 9.4 | 12.3 | 24.9 | 15.6 | 20.2 | 100.0 |
| 가정 내 근로 | 54.8 | 6.7 | 3.3 | 16.5 | 13.8 | 4.9 | 100.0 |
| 일일근로 | 97.1 | 1.7 | 0.5 | 0.6 | 0.2 | 0.0 | 100.0 |
| 시간제 근로 | 43.8 | 21.5 | 12.4 | 12.8 | 6.2 | 3.3 | 100.0 |

주 : 1) 주된 직장(일)을 기준으로 함.

2) 근속기간 분포는 각 근로형태를 전체로 한 비중임. 예를 들면, 2020년 기준 전체 임금 근로자 중 20.5%가 6개월 미만 근무하였음을 뜻함.

자료 : 통계청, 『경제활동인구조사 근로형태별 부가조사』, 2020년 8월.

V. 비정규직의 복지

- 사회보험에 관한 항목으로는 국민연금(또는 특수지역연금), 고용보험, 건강보험 가입여부가 있음.
 - 사회보험 여부는 주업과 부업에 상관없이 가입여부를 조사하며 가입 대상 여부에 관계없이 가구내 거주하는 모든 임금근로자를 대상으로 조사하므로 실제 가입대상을 기준으로 한 가입률보다 낮음.
 - 국민연금 또는 특수지역연금은 2007년까지는 직장가입자만을 가입으로 판단하고 그 이후부터는 직장가입자와 지역가입자를 구분하여 조사됨. 다만 본고에서는 시계열적 일관성을 고려하여 국민연금 가입자는 직장가입자만으로 한정함.
 - 특수지역연금은 공무원연금, 사립학교교직원연금, 군인연금, 별정우체국연금을 포함함.
 - 고용보험 가입여부는 2010년부터 특수지역연금 가입자를 고용보험 조사 대상자에서 제외함. 다만, 별정직, 계약직 공무원은 포함됨.
 - 건강보험은 2007년까지는 직장가입자만을 가입으로 판단하고 그 이후부터는 직장가입자, 지역가입자, 의료수급권자, 직장가입피부양자로 구분하여 조사됨. 다만 본고에서는 시계열적 일관성을 고려하여 건강보험 가입자는 직장가입자만으로 한정함.
- 근로복지 항목은 퇴직금, 상여금, 유급휴가, 시간외수당 수혜 여부가 있음.
 - 퇴직금은 2010년 12월 이전에는 5인 이상 종업원을 고용한 사업체에만 적용되었음.
 - 유급휴가와 시간외수당은 5인 이상 종업원을 고용한 사업체에만 적용됨.
 - 유급휴가는 유급휴일, 연차유급휴가, 출산휴가(산전후휴가)를 포함함.

- 상여금은 근로기준법에 의거하여 의무적으로 제공되는 법정임금은 아니며 명절비, 휴가비, 선물 등을 포함함.
- 그 외 직장 관련 항목으로는 근로계약서 작성 여부, 직업훈련 경험 여부, 유연근무제 활용 여부 및 활용 형태가 있음.
- 근로계약서 작성 여부는 지난 주 직장(일)에 고용될 당시 임금 및 소정근로시간 등 근로조건을 서면으로 작성하였는지 여부임.
 - 직업훈련 경험은 지난 주 직장(일)에서 지난 1년간 1시간 이상 교육·훈련을 받았는지 여부임.
 - 유연근무제 활용 여부는 근로자가 사업자와 근무시간 혹은 장소를 선택 조정할 수 있는지 여부임.
 - 근로시간 단축근무제: 전일제 근로자가 필요시 일정기간 근로시간을 단축하여 근무하는 제도임.
 - 시차출퇴근제: 1일 소정근로시간내 개인별 출퇴근 시간을 자율적으로 조정하는 제도임.
 - 선택적 근무시간제: 1일 소정근로시간에 구애받지 않고 주당 소정근로시간 범위내에서 1일 근무시간을 자율적으로 조정하는 제도임.
 - 재택 및 원격근무제: 사무실이 아닌 장소에서 원격 근무용 모바일 기기 등을 이용하여 근무하는 제도임.
 - 탄력적 근무제: 일이 많은 시기의 근로시간을 늘리고 적은 시기의 근로시간을 줄여 소정근로시간을 맞추는 제도로 근로일과 근로시간대가 정해지면 모든 근로자가 일률적으로 동일하게 근무하는 제도임.
 - 재량근무: 소정 근로시간에 관계없이 가입자와 근로자가 합의한 시간을 근무시간으로 간주하는 제도임.

1. 사회보험

〈표 V-1〉 근로형태별 국민연금 가입률 추이

(단위 : %)

| | 임금 근로자 | 정규직 | 비 정규직 | 한시적 근로 | 기간제 | 반복 갱신 | 기대 불가 | 비전형 근로 | 파견 | 용역 | 특수 형태 근로 | 가정 내 근로 | 일일 근로 | 시간제 근로 |
|------|-----------|------|----------|-----------|------|----------|----------|-----------|------|------|----------------|------------|----------|-----------|
| 2003 | 57.7 | 70.8 | 30.6 | 39.3 | 40.1 | 69.0 | 13.5 | 22.4 | 52.8 | 55.2 | 22.1 | 4.8 | 0.1 | 2.2 |
| 2004 | 59.6 | 72.5 | 37.7 | 48.0 | 48.5 | 76.2 | 13.8 | 25.7 | 63.6 | 54.0 | 26.1 | 13.7 | 0.5 | 2.5 |
| 2005 | 61.5 | 75.8 | 36.8 | 47.7 | 52.7 | 63.5 | 16.3 | 23.7 | 60.2 | 55.2 | 21.5 | 1.4 | 1.1 | 2.1 |
| 2006 | 62.8 | 76.2 | 38.5 | 51.7 | 52.0 | 82.7 | 16.6 | 22.0 | 67.2 | 54.2 | 10.0 | 1.9 | 0.7 | 3.2 |
| 2007 | 63.5 | 76.4 | 40.3 | 57.5 | 59.7 | 83.7 | 13.7 | 23.0 | 66.7 | 55.9 | 9.1 | 1.4 | 0.4 | 3.3 |
| 2008 | 64.4 | 77.3 | 39.1 | 56.5 | 62.9 | 78.7 | 14.2 | 23.6 | 70.3 | 56.6 | 7.0 | 1.7 | 0.9 | 6.4 |
| 2009 | 64.8 | 79.0 | 38.3 | 56.6 | 62.8 | 83.8 | 14.7 | 21.6 | 73.0 | 58.2 | 0.5 | 8.2 | 0.2 | 7.5 |
| 2010 | 65.1 | 78.5 | 38.1 | 58.7 | 64.0 | 86.0 | 14.4 | 22.2 | 67.5 | 59.3 | 0.4 | 7.8 | 0.3 | 9.3 |
| 2011 | 65.2 | 79.2 | 38.3 | 58.4 | 62.3 | 82.3 | 15.8 | 21.2 | 67.4 | 53.1 | 3.5 | 7.6 | 0.2 | 11.0 |
| 2012 | 66.8 | 80.4 | 39.2 | 58.9 | 62.6 | 80.3 | 18.1 | 23.1 | 64.3 | 53.9 | 3.8 | 5.9 | 0.2 | 12.4 |
| 2013 | 67.7 | 81.3 | 39.4 | 58.0 | 61.4 | 83.1 | 19.6 | 23.5 | 64.2 | 53.9 | 4.5 | 17.6 | 0.6 | 13.6 |
| 2014 | 68.1 | 82.2 | 38.5 | 56.3 | 58.8 | 76.7 | 21.3 | 21.8 | 69.4 | 51.0 | 2.8 | 9.1 | 0.1 | 14.8 |
| 2015 | 67.5 | 82.1 | 37.0 | 54.6 | 58.5 | 73.9 | 18.7 | 21.0 | 63.2 | 47.7 | 1.9 | 14.5 | 0.2 | 13.4 |
| 2016 | 67.7 | 83.0 | 36.4 | 53.3 | 55.6 | 72.3 | 22.7 | 19.9 | 64.9 | 42.4 | 2.3 | 9.3 | 0.3 | 15.4 |
| 2017 | 69.1 | 85.0 | 36.6 | 52.4 | 53.2 | 73.8 | 14.2 | 20.4 | 58.3 | 40.6 | 6.5 | 21.6 | 0.2 | 17.3 |
| 2018 | 69.8 | 86.2 | 36.6 | 50.6 | 51.3 | 76.0 | 11.3 | 19.8 | 59.4 | 41.9 | 6.1 | 24.7 | 0.5 | 18.6 |
| 2019 | 69.5 | 87.5 | 37.9 | 49.0 | 49.0 | 72.0 | 12.5 | 19.1 | 58.3 | 38.3 | 7.5 | 15.3 | 0.5 | 19.8 |
| 2020 | 69.8 | 88.0 | 37.8 | 50.5 | 53.8 | 65.8 | 12.7 | 17.2 | 58.8 | 40.5 | 4.6 | 21.4 | 0.4 | 20.5 |

주 : 1) 『경제활동인구조사 근로형태별 부가조사』에서 본 설문문항은 2007년까지는 국민연금 가입여부만 파악하고 있으며, 조사지침서상 직장가입만을 '가입'으로 응답하도록 하고 있음. 2008년부터 가입자의 경우 직장가입자와 지역가입자를 구분하여 조사되고 있음. 본고에서 국민연금가입률은 직장가입자만을 대상으로 함.

2) 국민연금 가입률은 각 근로형태를 전체로 한 비중임. 예를 들면, 2020년 기준 전체 임금 근로자 중 69.8%가 국민연금에 가입하였음을 뜻함.

자료 : 통계청, 『경제활동인구조사 근로형태별 부가조사』, 각 연도 8월.

〈표 V-2〉 근로형태별 국민연금 가입률 추이(60세 미만 근로자)

(단위 : %)

| | 임금 근로자 | 정규직 | 비 정규직 | 한시적 근로 | 기간제 | 반복 갱신 | 기대 불가 | 비전형 근로 | 파견 | 용역 | 특수 형태 근로 | 가정 내 근로 | 일일 근로 | 시간제 근로 |
|------|-----------|------|----------|-----------|------|----------|----------|-----------|------|------|----------------|------------|----------|-----------|
| 2003 | 59.9 | 72.0 | 32.9 | 42.2 | 43.1 | 71.6 | 14.5 | 23.9 | 56.7 | 66.3 | 22.9 | 6.1 | 0.2 | 2.4 |
| 2004 | 62.0 | 73.8 | 40.4 | 51.0 | 52.0 | 78.1 | 14.0 | 28.1 | 65.0 | 68.2 | 26.8 | 16.4 | 0.6 | 2.7 |
| 2005 | 63.9 | 77.0 | 39.3 | 50.7 | 55.9 | 65.3 | 17.1 | 25.3 | 63.0 | 66.7 | 21.7 | 1.6 | 1.2 | 2.3 |
| 2006 | 65.4 | 77.3 | 41.6 | 55.4 | 56.3 | 85.3 | 17.0 | 23.6 | 71.7 | 67.0 | 10.6 | 2.4 | 0.8 | 3.7 |
| 2007 | 66.5 | 78.1 | 44.0 | 62.4 | 65.0 | 86.7 | 15.0 | 25.1 | 70.2 | 70.5 | 9.4 | 1.6 | 0.4 | 3.8 |
| 2008 | 67.4 | 79.0 | 42.3 | 61.0 | 68.3 | 80.5 | 15.5 | 25.1 | 73.8 | 68.8 | 7.2 | 2.0 | 1.0 | 7.3 |
| 2009 | 68.6 | 80.6 | 43.1 | 64.9 | 73.2 | 87.2 | 15.6 | 23.9 | 78.5 | 76.4 | 0.5 | 9.7 | 0.3 | 9.0 |
| 2010 | 69.0 | 80.2 | 43.3 | 67.8 | 75.2 | 86.9 | 16.2 | 25.4 | 76.8 | 80.1 | 0.4 | 8.6 | 0.3 | 11.6 |
| 2011 | 70.4 | 81.8 | 45.2 | 69.5 | 76.1 | 86.1 | 18.0 | 26.0 | 77.8 | 77.2 | 3.7 | 8.9 | 0.2 | 14.0 |
| 2012 | 72.3 | 83.2 | 46.9 | 71.0 | 76.6 | 87.5 | 21.2 | 29.0 | 77.4 | 81.0 | 4.0 | 7.2 | 0.2 | 16.3 |
| 2013 | 73.8 | 84.7 | 47.6 | 71.0 | 76.9 | 87.7 | 22.9 | 29.7 | 79.2 | 81.6 | 4.9 | 21.9 | 0.7 | 18.3 |
| 2014 | 74.1 | 85.2 | 46.5 | 69.4 | 74.9 | 81.4 | 24.0 | 26.7 | 84.1 | 78.3 | 2.7 | 9.9 | 0.2 | 20.0 |
| 2015 | 74.4 | 85.9 | 45.7 | 68.4 | 75.7 | 80.3 | 21.5 | 27.1 | 79.9 | 76.8 | 2.1 | 19.6 | 0.3 | 18.6 |
| 2016 | 75.5 | 87.1 | 46.4 | 70.0 | 75.3 | 80.1 | 27.2 | 26.7 | 84.5 | 74.8 | 2.5 | 13.6 | 0.3 | 21.5 |
| 2017 | 77.5 | 89.5 | 47.1 | 69.7 | 73.5 | 81.8 | 18.0 | 27.9 | 77.7 | 70.7 | 7.2 | 33.0 | 0.2 | 24.2 |
| 2018 | 78.8 | 91.0 | 47.9 | 69.0 | 73.6 | 84.5 | 13.7 | 27.1 | 78.9 | 73.8 | 6.9 | 31.1 | 0.7 | 27.3 |
| 2019 | 79.3 | 92.4 | 50.3 | 67.6 | 70.6 | 81.9 | 16.1 | 26.2 | 74.7 | 67.8 | 8.7 | 21.4 | 0.6 | 29.1 |
| 2020 | 81.0 | 93.6 | 52.1 | 73.7 | 81.0 | 74.4 | 16.4 | 23.8 | 80.5 | 77.2 | 5.4 | 33.3 | 0.6 | 32.0 |

주 : 1) 「경제활동인구조사 근로형태별 부가조사」에서 본 설문문항은 2007년까지는 국민연금 가입여부만 파악하고 있으며, 조사지침서상 직장가입만을 '가입'으로 응답하도록 하고 있음. 2008년부터 가입자의 경우 직장가입자와 지역가입자를 구분하여 조사되고 있음. 본고에서 국민연금 가입률은 직장가입자만을 대상으로 함.

2) 국민연금 가입률은 각 근로형태를 전제로 한 비중임. 예를 들면, 2020년 기준 60세 미만 전체 임금 근로자 중 81.0%가 국민연금에 가입하였음을 뜻함.

자료 : 통계청, 『경제활동인구조사 근로형태별 부가조사』, 각 연도 8월.

〈표 V-3〉 근로형태별 고용보험 가입률 추이

(단위 : %)

| | 임금 근로자 | 정규직 | 비 정규직 | 한시적 근로 | 기간제 | 반복 갱신 | 기대 불가 | 비전형 근로 | 파견 | 용역 | 특수 형태 근로 | 가정 내 근로 | 일일 근로 | 시간제 근로 |
|------|-----------|------|----------|-----------|------|----------|----------|-----------|------|------|----------------|------------|----------|-----------|
| 2003 | 49.8 | 59.7 | 29.4 | 37.2 | 37.8 | 64.8 | 14.5 | 21.9 | 53.0 | 52.4 | 20.8 | 4.8 | 1.8 | 3.1 |
| 2004 | 52.2 | 61.5 | 36.2 | 45.7 | 46.0 | 72.8 | 14.1 | 25.2 | 64.3 | 53.0 | 24.1 | 13.8 | 1.6 | 3.6 |
| 2005 | 53.2 | 63.8 | 34.7 | 45.3 | 50.2 | 59.9 | 15.1 | 22.2 | 59.9 | 55.3 | 17.0 | 1.4 | 0.9 | 2.2 |
| 2006 | 54.8 | 64.7 | 36.6 | 49.4 | 50.0 | 77.4 | 15.5 | 20.9 | 66.0 | 53.1 | 7.7 | 1.3 | 0.7 | 3.2 |
| 2007 | 55.5 | 64.4 | 39.5 | 55.8 | 58.0 | 81.3 | 12.9 | 24.0 | 68.3 | 59.9 | 7.8 | 1.4 | 0.7 | 3.7 |
| 2008 | 56.9 | 65.9 | 39.3 | 56.2 | 62.5 | 77.4 | 14.4 | 25.8 | 72.1 | 61.2 | 7.6 | 1.7 | 2.6 | 6.3 |
| 2009 | 59.0 | 67.6 | 42.8 | 62.1 | 68.8 | 85.5 | 18.1 | 27.4 | 77.0 | 70.5 | 2.3 | 7.6 | 5.1 | 9.2 |
| 2010 | 58.6 | 67.7 | 40.5 | 60.7 | 66.6 | 82.1 | 17.1 | 28.5 | 71.9 | 74.4 | 2.1 | 8.9 | 4.0 | 10.7 |
| 2011 | 59.7 | 69.0 | 41.7 | 61.3 | 65.3 | 80.8 | 21.6 | 28.1 | 73.2 | 67.7 | 4.6 | 9.0 | 6.0 | 13.4 |
| 2012 | 61.3 | 70.5 | 42.9 | 62.3 | 66.1 | 79.8 | 23.8 | 30.0 | 70.6 | 68.5 | 5.9 | 5.8 | 4.4 | 15.0 |
| 2013 | 62.5 | 71.8 | 43.1 | 62.0 | 65.6 | 82.8 | 25.0 | 29.7 | 70.9 | 68.4 | 5.6 | 17.2 | 4.1 | 17.3 |
| 2014 | 63.8 | 73.5 | 43.5 | 62.1 | 65.2 | 79.0 | 26.6 | 29.1 | 78.1 | 66.8 | 3.5 | 9.1 | 5.4 | 19.7 |
| 2015 | 63.7 | 74.0 | 42.1 | 59.5 | 63.5 | 74.9 | 25.5 | 29.0 | 68.1 | 64.8 | 4.2 | 18.1 | 5.9 | 18.9 |
| 2016 | 64.3 | 75.0 | 42.4 | 59.9 | 62.6 | 75.9 | 28.3 | 29.2 | 75.3 | 62.5 | 4.0 | 7.4 | 5.0 | 21.0 |
| 2017 | 65.7 | 76.5 | 43.6 | 60.4 | 61.1 | 81.0 | 23.3 | 30.1 | 68.3 | 61.4 | 8.5 | 17.6 | 5.4 | 23.0 |
| 2018 | 66.1 | 77.4 | 43.1 | 56.8 | 57.6 | 82.4 | 16.7 | 29.8 | 74.3 | 62.1 | 8.2 | 22.4 | 8.1 | 24.7 |
| 2019 | 65.8 | 78.1 | 44.4 | 56.0 | 56.4 | 77.1 | 18.6 | 29.0 | 72.5 | 59.2 | 9.6 | 16.2 | 5.7 | 25.9 |
| 2020 | 67.5 | 79.9 | 45.7 | 59.1 | 62.5 | 71.2 | 21.8 | 26.9 | 72.6 | 61.8 | 7.6 | 22.6 | 6.5 | 27.5 |

주 : 1) 통계청은 2010년부터 특수직역연금 대상(공무원, 군인, 사립학교 교직원, 별정우체국 직원 등)을 제외한 고용보험가입률을 발표하고 있어 수치의 차이가 존재함.

2) 고용보험 가입률은 각 근로형태를 전체로 한 비중임. 예를 들면, 2020년 기준 전체 임금 근로자 중 67.5%가 고용보험에 가입하였음을 뜻함.

자료 : 통계청, 『경제활동인구조사 근로형태별 부가조사』, 각 연도 8월.

〈표 V-4〉 근로형태별 고용보험 가입률 추이(60세 미만 근로자)

(단위 : %)

| | 임금 근로자 | 정규직 | 비 정규직 | 한시적 근로 | 기간제 | 반복 갱신 | 기대 불가 | 비전형 근로 | 파견 | 용역 | 특수 형태 근로 | 가정 내 근로 | 일일 근로 | 시간제 근로 |
|------|-----------|------|----------|-----------|------|----------|----------|-----------|------|------|----------------|------------|----------|-----------|
| 2003 | 51.9 | 60.8 | 31.9 | 40.5 | 41.3 | 67.1 | 15.9 | 24.1 | 57.3 | 66.5 | 21.5 | 6.1 | 2.0 | 3.5 |
| 2004 | 54.3 | 62.6 | 39.1 | 49.0 | 49.7 | 74.7 | 14.8 | 27.7 | 65.8 | 68.0 | 24.9 | 16.5 | 1.8 | 3.9 |
| 2005 | 55.1 | 64.9 | 37.0 | 48.1 | 53.2 | 61.4 | 16.2 | 23.3 | 61.3 | 65.4 | 17.4 | 1.6 | 1.0 | 2.5 |
| 2006 | 57.0 | 65.9 | 39.4 | 52.9 | 53.9 | 80.4 | 15.9 | 21.9 | 70.4 | 64.0 | 8.3 | 1.5 | 0.8 | 3.7 |
| 2007 | 57.7 | 65.7 | 42.2 | 59.7 | 62.1 | 83.7 | 13.8 | 24.7 | 70.9 | 69.7 | 8.3 | 1.6 | 0.5 | 4.0 |
| 2008 | 59.2 | 67.2 | 41.9 | 60.0 | 67.1 | 79.3 | 15.5 | 26.4 | 74.3 | 70.7 | 7.8 | 2.0 | 2.8 | 7.2 |
| 2009 | 60.8 | 68.6 | 44.4 | 65.5 | 73.3 | 87.6 | 18.3 | 26.8 | 79.5 | 78.5 | 2.4 | 9.0 | 5.0 | 10.1 |
| 2010 | 60.8 | 68.6 | 42.8 | 65.5 | 72.5 | 83.1 | 16.8 | 27.7 | 79.5 | 81.0 | 2.0 | 8.6 | 4.0 | 12.3 |
| 2011 | 62.4 | 70.1 | 45.4 | 67.5 | 73.5 | 82.3 | 21.0 | 29.5 | 79.5 | 80.0 | 4.9 | 10.4 | 6.6 | 15.5 |
| 2012 | 64.4 | 71.8 | 47.2 | 69.8 | 75.1 | 83.7 | 23.7 | 31.6 | 78.9 | 82.4 | 5.9 | 6.2 | 4.5 | 17.4 |
| 2013 | 65.9 | 73.2 | 48.1 | 70.3 | 75.7 | 85.4 | 26.7 | 32.3 | 80.8 | 84.7 | 6.1 | 20.2 | 4.9 | 20.4 |
| 2014 | 67.3 | 75.0 | 48.0 | 70.0 | 75.2 | 81.3 | 27.7 | 29.7 | 88.1 | 80.5 | 3.5 | 9.9 | 5.8 | 22.8 |
| 2015 | 67.3 | 75.5 | 46.8 | 67.5 | 74.2 | 76.9 | 25.9 | 30.5 | 81.1 | 79.3 | 4.5 | 20.5 | 6.3 | 21.9 |
| 2016 | 68.1 | 76.5 | 47.1 | 69.1 | 74.1 | 77.7 | 30.3 | 29.7 | 86.5 | 77.9 | 4.2 | 9.4 | 4.7 | 24.6 |
| 2017 | 69.6 | 77.9 | 48.7 | 69.8 | 72.7 | 82.3 | 25.2 | 31.8 | 81.0 | 75.7 | 9.1 | 26.8 | 6.4 | 27.3 |
| 2018 | 70.1 | 78.6 | 48.3 | 66.9 | 70.7 | 82.7 | 17.6 | 31.4 | 84.2 | 76.6 | 8.8 | 26.8 | 9.2 | 29.3 |
| 2019 | 70.1 | 79.2 | 50.0 | 65.7 | 68.2 | 80.0 | 18.6 | 29.9 | 80.4 | 71.4 | 10.2 | 21.4 | 6.4 | 30.9 |
| 2020 | 72.5 | 80.9 | 53.0 | 73.1 | 79.5 | 75.2 | 22.3 | 27.5 | 82.8 | 79.3 | 8.4 | 35.2 | 6.5 | 34.3 |

주 : 1) 통계청은 2010년부터 특수지역연금 대상(공무원, 군인, 사립학교 교직원, 별정우체국 직원 등)을 제외한 고용보험가입률을 발표하고 있어 수치의 차이가 존재함.

2) 고용보험 가입률은 각 근로형태를 전체로 한 비중임. 예를 들면, 2020년 기준 60세 미만 전체 임금 근로자 중 72.5%가 고용보험에 가입하였음을 뜻함.

자료 : 통계청, 『경제활동인구조사 근로형태별 부가조사』, 각 연도 8월.

〈표 V-5〉 근로형태별 고용보험 가입률 추이(65세 미만 근로자)

(단위: %)

| | 임금 근로자 | 정규직 | 비 정규직 | 한시적 근로 | 기간제 | 반복 갱신 | 기대 불가 | 비전형 근로 | 파견 | 용역 | 특수 형태 근로 | 가정 내 근로 | 일일 근로 | 시간제 근로 |
|------|-----------|------|----------|-----------|------|----------|----------|-----------|------|------|----------------|------------|----------|-----------|
| 2004 | 53.3 | 62.0 | 37.8 | 47.5 | 48.0 | 73.7 | 14.8 | 26.9 | 65.9 | 60.6 | 24.6 | 15.4 | 1.7 | 3.8 |
| 2005 | 54.4 | 64.5 | 36.2 | 47.1 | 52.1 | 60.5 | 15.9 | 23.5 | 61.5 | 61.5 | 17.4 | 1.5 | 0.9 | 2.4 |
| 2006 | 56.2 | 65.4 | 38.6 | 51.8 | 52.7 | 79.1 | 16.2 | 22.3 | 68.1 | 60.9 | 8.1 | 1.4 | 0.8 | 3.5 |
| 2007 | 57.1 | 65.3 | 41.7 | 58.8 | 61.4 | 83.1 | 13.5 | 25.8 | 69.9 | 68.7 | 8.1 | 1.5 | 0.8 | 4.0 |
| 2008 | 58.6 | 66.7 | 41.9 | 59.6 | 66.6 | 79.3 | 15.5 | 28.0 | 74.1 | 70.9 | 7.7 | 1.9 | 2.9 | 7.2 |
| 2009 | 60.6 | 68.2 | 45.1 | 66.0 | 73.7 | 86.9 | 19.2 | 28.8 | 79.1 | 78.4 | 2.4 | 8.5 | 5.4 | 10.1 |
| 2010 | 60.4 | 68.3 | 43.2 | 65.8 | 72.8 | 83.0 | 18.3 | 29.7 | 77.3 | 82.7 | 2.0 | 8.1 | 4.1 | 12.2 |
| 2011 | 61.8 | 69.7 | 45.3 | 67.1 | 72.8 | 82.1 | 22.4 | 30.9 | 78.8 | 79.9 | 4.7 | 10.0 | 6.5 | 15.5 |
| 2012 | 63.7 | 71.3 | 47.1 | 69.3 | 74.6 | 82.5 | 24.7 | 33.2 | 79.2 | 82.1 | 5.9 | 5.7 | 4.7 | 17.8 |
| 2013 | 65.1 | 72.7 | 47.9 | 70.1 | 75.4 | 85.2 | 26.5 | 33.3 | 79.8 | 84.6 | 5.8 | 18.8 | 4.4 | 20.8 |
| 2014 | 66.6 | 74.4 | 48.3 | 70.2 | 75.2 | 81.0 | 28.2 | 32.2 | 87.5 | 82.4 | 3.6 | 9.7 | 6.1 | 23.1 |
| 2015 | 66.6 | 75.0 | 47.0 | 67.6 | 74.2 | 75.9 | 26.1 | 32.6 | 80.2 | 80.0 | 4.4 | 20.4 | 6.5 | 22.5 |
| 2016 | 67.3 | 76.0 | 47.3 | 69.1 | 74.2 | 77.6 | 29.8 | 32.5 | 85.8 | 80.2 | 4.1 | 9.1 | 5.1 | 24.9 |
| 2017 | 68.8 | 77.4 | 48.7 | 70.0 | 73.4 | 81.7 | 24.6 | 33.7 | 79.2 | 76.7 | 8.9 | 23.0 | 6.0 | 27.2 |
| 2018 | 69.3 | 78.1 | 48.8 | 67.3 | 71.1 | 83.1 | 17.6 | 33.0 | 83.7 | 78.3 | 8.4 | 24.5 | 9.0 | 30.2 |
| 2019 | 69.4 | 78.8 | 50.3 | 66.1 | 68.8 | 79.9 | 19.9 | 31.1 | 81.1 | 72.1 | 9.9 | 21.7 | 6.0 | 31.9 |
| 2020 | 71.7 | 80.6 | 53.2 | 73.1 | 79.5 | 74.0 | 23.5 | 29.4 | 81.3 | 79.7 | 8.0 | 30.3 | 6.9 | 35.2 |

주 : 1) 통계청은 2010년부터 특수직역연금 대상(공무원, 군인, 사립학교 교직원, 별정우체국 직원 등)을 제외한 고용보험가입률을 발표하고 있어 수치의 차이가 존재함.

2) 고용보험 적용 제외 대상 나이 기준이 2004년 60세 이상에서 65세 이상으로 개정되어 시행됨에 따라 이를 기준으로 한 표를 작성함.

3) 고용보험 가입률은 각 근로형태를 전체로 한 비중임. 예를 들면, 2020년 기준 65세 미만 전체 임금 근로자 중 71.7%가 고용보험에 가입하였음을 뜻함.

자료 : 통계청, 『경제활동인구조사 근로형태별 부가조사』, 각 연도 8월.

〈표 V-6〉 근로형태별 건강보험 가입률 추이

(단위 : %)

| | 임금 근로자 | 정규직 | 비 정규직 | 한시적 근로 | 기간제 | 반복 갱신 | 기대 불가 | 비전형 근로 | 파견 | 용역 | 특수 형태 근로 | 가정 내 근로 | 일일 근로 | 시간제 근로 |
|------|-----------|------|----------|-----------|------|----------|----------|-----------|------|------|----------------|------------|----------|-----------|
| 2003 | 59.5 | 72.5 | 32.7 | 41.3 | 41.9 | 72.5 | 15.7 | 26.3 | 55.3 | 69.5 | 24.4 | 5.0 | 0.2 | 2.8 |
| 2004 | 61.4 | 73.8 | 40.2 | 50.7 | 51.0 | 79.0 | 17.4 | 29.7 | 66.7 | 68.7 | 28.0 | 14.9 | 0.3 | 3.7 |
| 2005 | 62.0 | 75.9 | 37.9 | 48.8 | 54.1 | 63.6 | 16.7 | 25.9 | 61.3 | 65.9 | 21.0 | 0.6 | 0.8 | 2.3 |
| 2006 | 63.4 | 76.1 | 40.2 | 53.4 | 54.0 | 84.1 | 16.7 | 25.3 | 67.0 | 67.7 | 9.7 | 1.3 | 1.0 | 3.8 |
| 2007 | 64.6 | 76.8 | 42.8 | 60.3 | 62.9 | 84.7 | 15.8 | 27.7 | 67.8 | 73.0 | 8.7 | 1.4 | 0.7 | 4.0 |
| 2008 | 65.7 | 78.0 | 41.6 | 59.9 | 66.7 | 79.7 | 17.2 | 28.0 | 71.7 | 71.7 | 6.4 | 0.9 | 0.8 | 6.1 |
| 2009 | 67.1 | 79.8 | 43.4 | 64.1 | 71.5 | 85.6 | 17.5 | 27.4 | 75.5 | 78.1 | 1.2 | 8.7 | 0.4 | 8.8 |
| 2010 | 67.1 | 79.5 | 42.1 | 64.7 | 71.1 | 86.5 | 17.5 | 28.6 | 72.3 | 81.3 | 0.7 | 6.9 | 0.4 | 10.5 |
| 2011 | 68.4 | 80.9 | 44.1 | 66.9 | 72.2 | 84.0 | 21.5 | 29.5 | 75.0 | 80.4 | 4.2 | 7.6 | 0.3 | 13.0 |
| 2012 | 70.1 | 82.3 | 45.5 | 67.8 | 72.5 | 83.8 | 24.1 | 32.3 | 70.3 | 81.9 | 5.6 | 5.9 | 0.2 | 14.7 |
| 2013 | 71.4 | 83.6 | 46.3 | 67.5 | 72.3 | 85.3 | 24.7 | 32.7 | 73.9 | 82.1 | 5.1 | 18.6 | 0.6 | 18.1 |
| 2014 | 71.5 | 84.2 | 44.8 | 65.5 | 69.4 | 80.9 | 25.1 | 31.1 | 77.3 | 81.0 | 2.8 | 9.1 | 0.3 | 17.9 |
| 2015 | 71.6 | 84.8 | 43.9 | 64.2 | 69.6 | 79.6 | 22.0 | 30.9 | 67.4 | 79.8 | 1.7 | 17.4 | 0.2 | 17.6 |
| 2016 | 72.6 | 86.2 | 44.9 | 65.2 | 69.2 | 77.8 | 27.1 | 32.4 | 76.5 | 79.3 | 2.3 | 9.3 | 0.3 | 19.4 |
| 2017 | 74.2 | 88.4 | 45.3 | 64.8 | 67.3 | 79.7 | 19.5 | 33.3 | 71.5 | 75.6 | 7.4 | 22.6 | 0.2 | 21.8 |
| 2018 | 75.5 | 90.1 | 45.9 | 62.9 | 65.3 | 84.0 | 15.3 | 32.1 | 74.0 | 79.7 | 6.4 | 25.6 | 0.6 | 25.0 |
| 2019 | 75.7 | 91.5 | 48.0 | 61.7 | 63.1 | 80.8 | 17.0 | 32.3 | 75.6 | 75.2 | 9.5 | 17.9 | 0.3 | 26.7 |
| 2020 | 76.7 | 92.6 | 49.0 | 65.2 | 69.8 | 71.7 | 20.5 | 29.4 | 76.0 | 81.0 | 4.9 | 19.1 | 0.5 | 28.9 |

주 : 1) 「경제활동인구조사 근로형태별 부가조사」에서 본 설문문항은 2007년까지는 건강보험 가입여부만 파악하고 있으며, 조사지침서상 직장가입만을 '가입'으로 응답하도록 하고 있음. 2008년부터 가입자의 경우 직장가입자, 지역가입자, 의료수급권자, 직장가입피부양자로 구분하여 조사되고 있음. 본고에서 국민건강보험가입률은 직장가입자만을 대상으로 함.

2) 건강보험 가입률은 각 근로형태를 전체로 한 비중임. 예를 들면, 2020년 기준 전체 임금 근로자 중 76.7%가 건강보험에 가입하였음을 뜻함.

자료 : 통계청, 『경제활동인구조사 근로형태별 부가조사』, 각 연도 8월.

〈표 V-7〉 근로형태별 건강보험 가입률 추이(60세 미만 근로자)

(단위 : %)

| | 임금 근로자 | 정규직 | 비 정규직 | 한시적 근로 | 기간제 | 반복 갱신 | 기대 불가 | 비전형 근로 | 파견 | 용역 | 특수 형태 근로 | 가정 내 근로 | 일일 근로 | 시간제 근로 |
|------|-----------|------|----------|-----------|------|----------|----------|-----------|------|------|----------------|------------|----------|-----------|
| 2003 | 61.0 | 73.2 | 33.6 | 42.8 | 43.7 | 73.0 | 15.7 | 25.1 | 55.8 | 68.7 | 24.9 | 6.4 | 0.2 | 3.1 |
| 2004 | 62.8 | 74.6 | 41.4 | 52.0 | 52.8 | 79.0 | 15.7 | 29.3 | 66.3 | 70.5 | 28.6 | 16.9 | 0.3 | 3.9 |
| 2005 | 63.5 | 76.6 | 38.9 | 50.3 | 55.7 | 64.7 | 16.3 | 25.0 | 62.4 | 66.9 | 21.2 | 0.7 | 0.9 | 2.3 |
| 2006 | 64.9 | 76.8 | 41.2 | 54.9 | 55.8 | 84.8 | 16.1 | 23.1 | 69.6 | 67.0 | 10.1 | 1.5 | 0.7 | 3.7 |
| 2007 | 66.2 | 77.7 | 43.8 | 62.1 | 64.8 | 86.0 | 15.0 | 25.0 | 69.1 | 71.1 | 8.9 | 1.6 | 0.5 | 3.9 |
| 2008 | 67.4 | 79.0 | 42.5 | 61.4 | 68.6 | 80.5 | 16.5 | 25.0 | 73.1 | 69.6 | 6.4 | 1.1 | 1.0 | 6.9 |
| 2009 | 68.7 | 80.6 | 43.4 | 65.2 | 73.3 | 87.6 | 16.4 | 24.4 | 77.7 | 77.7 | 1.3 | 10.3 | 0.4 | 9.0 |
| 2010 | 69.1 | 80.3 | 43.3 | 67.7 | 75.1 | 87.0 | 15.8 | 25.4 | 76.3 | 80.1 | 0.7 | 8.6 | 0.3 | 11.4 |
| 2011 | 70.6 | 82.0 | 45.6 | 70.0 | 76.6 | 85.2 | 19.9 | 26.5 | 77.9 | 78.6 | 4.3 | 8.9 | 0.3 | 14.1 |
| 2012 | 72.6 | 83.4 | 47.3 | 71.4 | 77.2 | 86.6 | 21.9 | 29.7 | 77.3 | 81.7 | 5.8 | 7.2 | 0.2 | 16.1 |
| 2013 | 74.1 | 84.8 | 48.2 | 71.6 | 77.5 | 87.2 | 24.1 | 30.2 | 80.7 | 82.6 | 5.3 | 21.9 | 0.7 | 19.1 |
| 2014 | 74.3 | 85.3 | 46.8 | 69.9 | 75.4 | 82.1 | 24.9 | 27.0 | 84.5 | 79.8 | 2.7 | 9.9 | 0.2 | 20.0 |
| 2015 | 74.6 | 86.1 | 46.0 | 68.7 | 76.1 | 80.6 | 21.1 | 27.1 | 78.6 | 77.6 | 1.8 | 19.6 | 0.3 | 19.0 |
| 2016 | 75.8 | 87.4 | 46.8 | 70.3 | 75.9 | 79.2 | 26.9 | 26.9 | 84.2 | 75.6 | 2.5 | 13.6 | 0.3 | 21.9 |
| 2017 | 77.6 | 89.7 | 47.5 | 70.1 | 74.1 | 81.7 | 17.6 | 28.3 | 77.5 | 71.5 | 7.7 | 33.0 | 0.2 | 24.4 |
| 2018 | 79.0 | 91.2 | 48.1 | 69.0 | 73.7 | 84.0 | 13.8 | 27.2 | 79.3 | 74.7 | 6.5 | 32.3 | 0.7 | 27.2 |
| 2019 | 79.4 | 92.5 | 50.5 | 67.7 | 70.8 | 81.5 | 16.5 | 26.9 | 76.9 | 68.6 | 10.1 | 21.4 | 0.4 | 29.0 |
| 2020 | 80.9 | 93.5 | 52.1 | 73.4 | 80.6 | 73.7 | 16.9 | 23.5 | 78.1 | 77.3 | 5.4 | 29.2 | 0.6 | 31.8 |

주 : 1) 「경제활동인구조사 근로형태별 부가조사」에서 본 설문문항은 2007년까지는 건강보험 가입여부만 파악하고 있으며, 조사지침서상 직장가입만을 '가입'으로 응답하도록 하고 있음. 2008년부터 가입자의 경우 직장가입자, 지역가입자, 의료수급권자, 직장가입피부양자로 구분하여 조사되고 있음. 본고에서 국민건강보험가입률은 직장가입자만을 대상으로 함.

2) 건강보험 가입률은 각 근로형태를 전체로 한 비중임. 예를 들면, 2020년 기준 60세 미만 전체 임금 근로자 중 80.9%가 건강보험에 가입하였음을 뜻함.

자료 : 통계청, 『경제활동인구조사 근로형태별 부가조사』, 각 연도 8월.

2. 퇴직금 등 근로기준법의 복지제도와 상여금

〈표 V-8〉 근로형태별 퇴직금 수혜율 추이

(단위 : %)

| | 임금 근로자 | 정규직 | 비 정규직 | 한시적 근로 | 기간제 | 반복 갱신 | 기대 불가 | 비전형 근로 | 파견 | 용역 | 특수 형태 근로 | 가정 내 근로 | 일일 근로 | 시간제 근로 |
|------|-----------|------|----------|-----------|------|----------|----------|-----------|------|------|----------------|------------|----------|-----------|
| 2003 | 52.9 | 66.4 | 24.9 | 32.1 | 33.2 | 61.3 | 4.1 | 17.7 | 47.2 | 42.4 | 17.0 | 4.1 | 0.1 | 1.9 |
| 2004 | 54.1 | 67.4 | 31.4 | 40.2 | 41.3 | 70.6 | 1.2 | 21.4 | 54.7 | 48.2 | 19.1 | 12.7 | 0.2 | 2.0 |
| 2005 | 54.1 | 68.6 | 28.9 | 38.4 | 43.9 | 58.5 | 2.1 | 16.9 | 51.3 | 44.4 | 10.8 | 1.0 | 0.1 | 1.7 |
| 2006 | 54.7 | 67.9 | 30.5 | 41.8 | 43.1 | 70.3 | 3.0 | 16.2 | 51.2 | 47.6 | 1.7 | 0.9 | 0.1 | 1.6 |
| 2007 | 57.7 | 70.3 | 35.0 | 50.4 | 53.2 | 75.8 | 4.0 | 20.6 | 59.0 | 55.6 | 3.4 | 0.4 | 0.3 | 1.9 |
| 2008 | 61.4 | 74.5 | 35.8 | 51.8 | 58.1 | 76.5 | 8.2 | 24.2 | 66.3 | 60.6 | 6.4 | 1.7 | 0.4 | 3.7 |
| 2009 | 61.6 | 77.0 | 32.7 | 47.9 | 53.3 | 80.8 | 8.3 | 24.0 | 64.4 | 69.6 | 0.7 | 6.9 | 0.2 | 5.6 |
| 2010 | 63.1 | 76.7 | 36.0 | 55.3 | 60.8 | 83.0 | 9.5 | 26.0 | 67.1 | 73.9 | 0.5 | 4.2 | 0.2 | 6.7 |
| 2011 | 64.7 | 78.4 | 38.4 | 59.0 | 63.0 | 84.6 | 14.4 | 26.6 | 71.7 | 73.7 | 1.5 | 7.6 | 0.1 | 9.6 |
| 2012 | 66.8 | 80.3 | 39.6 | 59.6 | 63.6 | 80.3 | 17.5 | 29.6 | 68.2 | 75.9 | 2.0 | 5.2 | 0.6 | 10.2 |
| 2013 | 68.3 | 81.9 | 40.0 | 59.0 | 63.5 | 81.3 | 15.0 | 29.9 | 70.5 | 77.3 | 2.0 | 12.5 | 0.2 | 12.4 |
| 2014 | 68.4 | 82.1 | 39.5 | 58.3 | 61.7 | 78.6 | 18.0 | 28.7 | 72.1 | 74.7 | 2.8 | 5.5 | 0.4 | 13.2 |
| 2015 | 69.9 | 84.0 | 40.6 | 59.6 | 63.9 | 79.6 | 20.1 | 30.6 | 64.6 | 78.2 | 3.1 | 13.7 | 0.8 | 14.4 |
| 2016 | 70.9 | 85.5 | 41.0 | 59.9 | 63.0 | 77.0 | 24.5 | 30.5 | 73.9 | 74.5 | 1.6 | 7.6 | 0.2 | 16.7 |
| 2017 | 72.6 | 87.8 | 41.5 | 59.5 | 61.4 | 78.8 | 13.2 | 31.3 | 71.6 | 71.4 | 4.5 | 18.9 | 0.5 | 19.3 |
| 2018 | 73.9 | 89.9 | 41.5 | 56.9 | 57.8 | 83.8 | 13.9 | 29.9 | 71.8 | 74.3 | 4.7 | 23.0 | 0.5 | 21.4 |
| 2019 | 74.0 | 91.7 | 42.9 | 54.5 | 54.4 | 82.9 | 10.1 | 29.5 | 68.7 | 70.5 | 6.2 | 16.6 | 0.7 | 23.7 |
| 2020 | 73.2 | 91.9 | 40.4 | 53.3 | 57.7 | 66.6 | 6.6 | 25.8 | 70.5 | 70.2 | 4.6 | 15.3 | 0.1 | 21.2 |

주 : 1) 근로형태별로 퇴직금을 받을 수 있다고 응답한 사람들의 비중임. 예를 들면, 2020년 기준 전체 임금 근로자 중 73.2%가 퇴직금을 받을 수 있음을 뜻함.

2) 퇴직금은 2010년 12월 이전에는 5인 이상 종업원을 고용한 사업체에만 적용되었음

자료 : 통계청, 『경제활동인구조사 근로형태별 부가조사』, 각 연도 8월.

〈표 V-9〉 근로형태별 상여금 수혜율 추이

(단위 : %)

| | 임금 근로자 | 정규직 | 비 정규직 | 한시적 근로 | 기간제 | 반복 갱신 | 기대 불가 | 비전형 근로 | 파견 | 용역 | 특수 형태 근로 | 가정 내 근로 | 일일 근로 | 시간제 근로 |
|------|-----------|------|----------|-----------|------|----------|----------|-----------|------|------|----------------|------------|----------|-----------|
| 2003 | 51.3 | 65.5 | 22.0 | 28.3 | 28.9 | 58.4 | 3.1 | 15.0 | 42.1 | 32.2 | 16.0 | 3.8 | 0.2 | 1.4 |
| 2004 | 51.7 | 65.8 | 27.6 | 35.3 | 35.2 | 66.3 | 1.2 | 17.8 | 46.6 | 36.4 | 17.9 | 11.1 | 0.0 | 1.8 |
| 2005 | 52.1 | 67.3 | 25.7 | 34.3 | 39.1 | 54.3 | 1.8 | 13.5 | 48.4 | 30.9 | 10.4 | 1.5 | 0.1 | 1.8 |
| 2006 | 53.5 | 67.5 | 27.9 | 38.5 | 38.7 | 69.0 | 5.2 | 12.6 | 41.3 | 34.3 | 2.3 | 1.7 | 0.5 | 2.0 |
| 2007 | 56.1 | 69.9 | 31.4 | 45.1 | 46.3 | 72.7 | 4.9 | 15.6 | 48.6 | 38.1 | 4.6 | 0.4 | 0.8 | 3.0 |
| 2008 | 56.7 | 71.2 | 28.1 | 41.4 | 45.6 | 67.0 | 5.5 | 14.9 | 48.7 | 36.3 | 3.7 | 0.8 | 0.0 | 3.6 |
| 2009 | 61.1 | 77.8 | 29.8 | 42.5 | 46.9 | 74.6 | 8.4 | 19.9 | 57.4 | 52.1 | 3.7 | 8.7 | 0.7 | 8.9 |
| 2010 | 64.7 | 79.3 | 35.5 | 52.3 | 56.2 | 81.3 | 14.1 | 24.2 | 68.1 | 61.7 | 4.2 | 4.8 | 1.6 | 11.2 |
| 2011 | 65.0 | 80.4 | 35.4 | 51.7 | 53.5 | 77.7 | 20.7 | 23.5 | 60.7 | 56.9 | 7.9 | 7.6 | 1.8 | 12.3 |
| 2012 | 66.8 | 81.8 | 36.5 | 51.7 | 53.6 | 76.4 | 21.0 | 26.3 | 61.3 | 57.6 | 10.9 | 6.2 | 2.0 | 12.8 |
| 2013 | 69.6 | 83.7 | 40.3 | 55.1 | 57.2 | 78.8 | 25.9 | 29.6 | 64.9 | 63.3 | 14.9 | 8.5 | 3.7 | 17.4 |
| 2014 | 69.5 | 83.6 | 39.8 | 54.0 | 55.1 | 75.1 | 27.9 | 29.3 | 65.4 | 61.6 | 16.8 | 2.2 | 4.5 | 16.6 |
| 2015 | 70.1 | 85.0 | 39.0 | 52.2 | 54.3 | 72.5 | 26.3 | 28.2 | 53.1 | 57.4 | 18.5 | 16.3 | 4.2 | 17.5 |
| 2016 | 70.0 | 85.5 | 38.2 | 52.0 | 53.2 | 74.5 | 26.1 | 28.4 | 61.8 | 58.1 | 14.6 | 16.0 | 3.1 | 18.2 |
| 2017 | 70.7 | 86.2 | 39.1 | 51.6 | 52.1 | 71.4 | 18.6 | 29.5 | 61.0 | 56.4 | 16.8 | 31.8 | 3.4 | 21.4 |
| 2018 | 70.4 | 86.4 | 37.8 | 48.5 | 48.8 | 70.3 | 17.0 | 27.8 | 60.4 | 56.9 | 14.4 | 23.7 | 4.8 | 22.6 |
| 2019 | 68.8 | 86.4 | 38.2 | 45.7 | 44.6 | 70.2 | 18.1 | 26.6 | 53.8 | 50.8 | 18.2 | 12.3 | 4.4 | 22.4 |
| 2020 | 68.8 | 86.6 | 37.6 | 46.0 | 48.3 | 66.3 | 13.7 | 24.2 | 51.0 | 55.3 | 16.3 | 31.0 | 2.5 | 22.7 |

주 : 1) 근로형태별로 상여금을 받을 수 있다고 응답한 사람들의 비중임. 예를 들면, 2020년 기준 전체 임금 근로자 중 68.8%가 상여금을 받을 수 있음을 뜻함.

2) 상여금은 근로기준법에 의거하여 의무적으로 제공되는 법정임금은 아님.

자료 : 통계청, 『경제활동인구조사 근로형태별 부가조사』, 각 연도 8월.

〈표 V-10〉 근로형태별 유급휴가 수혜율 추이

(단위 : %)

| | 임금 근로자 | 정규직 | 비 정규직 | 한시적 근로 | 기간제 | 반복 갱신 | 기대 불가 | 비전형 근로 | 파견 | 용역 | 특수 형태 근로 | 가정 내 근로 | 일일 근로 | 시간제 근로 |
|------|-----------|------|----------|-----------|------|----------|----------|-----------|------|------|----------------|------------|----------|-----------|
| 2004 | 45.7 | 58.2 | 24.6 | 31.8 | 31.4 | 57.4 | 4.9 | 14.3 | 44.1 | 25.5 | 14.9 | 11.1 | 0.1 | 1.6 |
| 2005 | 45.0 | 57.9 | 22.8 | 30.8 | 34.7 | 49.5 | 2.8 | 11.1 | 40.7 | 25.1 | 8.6 | 1.0 | 0.1 | 1.4 |
| 2006 | 43.8 | 55.0 | 23.3 | 32.0 | 33.0 | 51.7 | 4.7 | 10.8 | 39.5 | 29.0 | 2.1 | 0.4 | 0.0 | 2.1 |
| 2007 | 49.9 | 61.6 | 29.0 | 42.2 | 45.0 | 61.4 | 3.3 | 14.2 | 45.7 | 35.8 | 3.4 | 0.4 | 0.1 | 2.3 |
| 2008 | 52.9 | 65.4 | 28.2 | 41.7 | 46.4 | 65.5 | 5.4 | 15.6 | 50.5 | 37.7 | 4.1 | 1.7 | 0.0 | 2.3 |
| 2009 | 57.1 | 70.6 | 31.8 | 47.9 | 54.7 | 67.5 | 4.5 | 17.5 | 58.3 | 47.7 | 0.3 | 5.5 | 0.2 | 4.3 |
| 2010 | 58.7 | 71.3 | 33.5 | 52.6 | 58.8 | 76.0 | 6.0 | 21.5 | 67.2 | 56.8 | 0.8 | 2.3 | 0.3 | 6.0 |
| 2011 | 56.0 | 69.2 | 30.5 | 47.7 | 52.3 | 63.1 | 7.8 | 17.8 | 55.7 | 45.9 | 1.6 | 5.7 | 0.3 | 5.3 |
| 2012 | 58.2 | 71.0 | 32.2 | 49.5 | 53.4 | 65.2 | 11.4 | 19.8 | 54.4 | 48.0 | 1.8 | 2.7 | 0.0 | 6.9 |
| 2013 | 60.1 | 73.1 | 33.1 | 49.9 | 54.0 | 68.5 | 10.2 | 21.3 | 58.7 | 51.9 | 1.9 | 6.8 | 0.4 | 9.1 |
| 2014 | 60.3 | 73.8 | 32.0 | 47.8 | 51.3 | 63.7 | 10.2 | 20.8 | 59.1 | 51.0 | 3.0 | 2.9 | 0.0 | 8.3 |
| 2015 | 60.3 | 73.9 | 31.9 | 47.6 | 52.1 | 59.5 | 12.5 | 20.2 | 51.2 | 47.6 | 3.3 | 11.4 | 0.5 | 9.4 |
| 2016 | 60.2 | 74.3 | 31.4 | 47.6 | 51.4 | 54.9 | 14.9 | 20.8 | 58.7 | 48.3 | 1.0 | 5.7 | 0.3 | 9.3 |
| 2017 | 61.2 | 75.7 | 31.7 | 47.0 | 49.4 | 61.0 | 4.0 | 21.4 | 52.6 | 48.6 | 1.8 | 13.9 | 0.5 | 11.1 |
| 2018 | 62.8 | 77.9 | 32.1 | 46.1 | 47.8 | 67.2 | 4.0 | 20.8 | 56.3 | 50.5 | 2.4 | 20.0 | 0.1 | 12.7 |
| 2019 | 62.9 | 80.1 | 33.0 | 44.4 | 45.7 | 60.5 | 5.5 | 20.2 | 55.1 | 46.5 | 3.9 | 9.0 | 0.5 | 13.3 |
| 2020 | 64.6 | 82.1 | 34.1 | 46.4 | 50.7 | 54.1 | 4.2 | 20.7 | 62.2 | 54.6 | 2.7 | 17.1 | 0.5 | 14.5 |

주 : 1) 근로형태별로 유급휴가를 받을 수 있다고 응답한 사람들의 비중임. 예를 들면, 2020년 기준 전체 임금 근로자 중 64.6%가 유급휴가를 받을 수 있음을 뜻함.

2) 2004년부터 조사되기 시작했음.

3) 유급휴가는 5인 이상 종업원을 고용한 사업체에만 적용됨.

자료 : 통계청, 『경제활동인구조사 근로형태별 부가조사』, 각 연도 8월.

〈표 V-11〉 근로형태별 시간외수당 수혜율 추이

(단위 : %)

| | 임금 근로자 | 정규직 | 비 정규직 | 한시적 근로 | 기간제 | 반복 갱신 | 기대 불가 | 비전형 근로 | 파견 | 용역 | 특수 형태 근로 | 가정 내 근로 | 일일 근로 | 시간제 근로 |
|------|-----------|------|----------|-----------|------|----------|----------|-----------|------|------|----------------|------------|----------|-----------|
| 2003 | 40.2 | 52.1 | 15.6 | 19.9 | 20.1 | 42.3 | 2.8 | 9.8 | 35.0 | 19.8 | 9.0 | 2.8 | 0.8 | 2.2 |
| 2004 | 43.4 | 55.8 | 22.3 | 28.5 | 27.8 | 54.3 | 2.7 | 14.1 | 35.3 | 26.9 | 13.9 | 8.9 | 2.1 | 1.7 |
| 2005 | 43.6 | 56.5 | 21.2 | 28.0 | 31.2 | 45.7 | 3.6 | 11.3 | 37.7 | 27.9 | 7.1 | 0.9 | 1.7 | 2.4 |
| 2006 | 42.5 | 53.9 | 21.7 | 29.7 | 29.6 | 53.5 | 5.3 | 9.6 | 36.0 | 25.8 | 0.9 | 1.0 | 1.1 | 2.3 |
| 2007 | 43.4 | 54.3 | 24.0 | 34.5 | 35.3 | 56.0 | 3.9 | 12.4 | 42.5 | 30.4 | 1.6 | 0.0 | 1.3 | 2.3 |
| 2008 | 42.6 | 53.6 | 20.8 | 30.3 | 33.9 | 47.2 | 3.6 | 11.2 | 43.6 | 25.0 | 1.6 | 0.8 | 1.5 | 2.2 |
| 2009 | 43.4 | 55.6 | 20.5 | 28.5 | 31.6 | 51.2 | 4.2 | 13.3 | 45.0 | 32.2 | 0.1 | 3.4 | 3.2 | 4.9 |
| 2010 | 44.6 | 55.5 | 22.5 | 33.2 | 35.1 | 58.0 | 7.1 | 14.3 | 45.3 | 34.3 | 0.0 | 1.7 | 3.2 | 5.6 |
| 2011 | 43.8 | 55.1 | 22.1 | 32.2 | 33.5 | 50.1 | 10.9 | 13.6 | 36.7 | 32.1 | 0.4 | 4.3 | 4.1 | 6.4 |
| 2012 | 45.3 | 56.3 | 23.3 | 33.9 | 35.5 | 48.4 | 12.6 | 14.6 | 40.4 | 31.6 | 0.5 | 2.6 | 3.8 | 6.7 |
| 2013 | 47.6 | 58.5 | 25.0 | 35.5 | 37.5 | 52.2 | 11.4 | 15.6 | 44.1 | 34.0 | 0.1 | 0.5 | 5.3 | 8.9 |
| 2014 | 47.8 | 58.9 | 24.4 | 34.6 | 36.4 | 47.1 | 12.2 | 15.2 | 45.9 | 32.7 | 1.1 | 1.2 | 4.1 | 9.0 |
| 2015 | 47.2 | 58.4 | 23.8 | 33.3 | 35.6 | 44.9 | 11.7 | 14.7 | 35.1 | 32.3 | 0.2 | 7.8 | 4.4 | 9.5 |
| 2016 | 47.3 | 58.5 | 24.4 | 33.5 | 35.5 | 41.0 | 13.6 | 15.8 | 45.8 | 31.8 | 0.1 | 5.0 | 4.5 | 11.1 |
| 2017 | 47.8 | 59.3 | 24.2 | 33.6 | 34.6 | 44.9 | 8.3 | 16.3 | 41.6 | 31.9 | 0.5 | 7.8 | 6.7 | 11.4 |
| 2018 | 48.1 | 59.7 | 24.6 | 32.3 | 33.3 | 42.7 | 10.7 | 16.8 | 46.0 | 34.2 | 1.6 | 0.0 | 6.7 | 13.0 |
| 2019 | 48.2 | 60.9 | 25.9 | 31.9 | 31.6 | 43.3 | 16.3 | 15.6 | 39.4 | 31.5 | 1.7 | 1.5 | 6.8 | 15.1 |
| 2020 | 50.0 | 62.8 | 27.5 | 34.0 | 35.7 | 42.1 | 14.6 | 17.4 | 47.1 | 38.4 | 1.7 | 1.8 | 8.0 | 15.2 |

주 : 1) 근로형태별로 시간외수당을 받을 수 있다고 응답한 사람들의 비중임. 예를 들면, 2020년 기준 전체 임금 근로자 중 50.0%가 시간외수당을 받을 수 있음을 뜻함.

2) 시간외수당은 5인 이상 종업원을 고용한 사업체에만 적용됨.

자료 : 통계청, 『경제활동인구조사 근로형태별 부가조사』, 각 연도 8월.

3. 근로계약서와 직업훈련

〈표 V-12〉 근로형태별 근로계약서 작성자 비중 추이

(단위 : %)

| | 임금 근로자 | 정규직 | 비 정규직 | 한시적 근로 | 기간제 | 반복 갱신 | 기대 불가 | 비전형 근로 | 파견 | 용역 | 특수 형태 근로 | 가정 내 근로 | 일일 근로 | 시간제 근로 |
|------|-----------|------|----------|-----------|------|----------|----------|-----------|------|------|----------------|------------|----------|-----------|
| 2003 | 15.7 | 10.8 | 25.9 | 37.1 | 44.4 | 16.2 | 3.0 | 15.2 | 30.9 | 41.9 | 12.8 | 2.8 | 0.4 | 6.9 |
| 2004 | 37.2 | 35.8 | 39.6 | 49.3 | 53.5 | 66.2 | 10.4 | 31.4 | 59.7 | 59.5 | 37.7 | 10.1 | 3.6 | 14.2 |
| 2005 | 38.5 | 38.2 | 39.0 | 49.5 | 57.3 | 45.2 | 15.0 | 28.2 | 55.7 | 60.3 | 31.1 | 7.1 | 3.0 | 14.6 |
| 2006 | 41.4 | 40.6 | 42.9 | 54.2 | 57.3 | 72.0 | 15.7 | 32.8 | 67.6 | 64.3 | 32.7 | 5.5 | 4.3 | 16.4 |
| 2007 | 42.9 | 41.5 | 45.3 | 60.7 | 66.1 | 72.3 | 16.8 | 34.5 | 66.7 | 70.2 | 32.7 | 4.7 | 4.0 | 17.2 |
| 2008 | 46.5 | 46.7 | 46.1 | 61.8 | 71.1 | 70.7 | 15.7 | 37.7 | 75.3 | 70.2 | 39.4 | 5.7 | 4.1 | 19.2 |
| 2009 | 48.6 | 47.7 | 50.4 | 69.6 | 79.5 | 79.2 | 13.8 | 37.9 | 79.0 | 76.0 | 35.5 | 7.4 | 4.6 | 23.8 |
| 2010 | 48.2 | 47.1 | 50.3 | 72.7 | 83.1 | 77.8 | 16.0 | 39.6 | 82.6 | 80.6 | 38.2 | 8.2 | 2.2 | 26.8 |
| 2011 | 50.5 | 49.7 | 51.9 | 73.8 | 82.2 | 79.2 | 19.0 | 39.6 | 77.2 | 80.8 | 38.3 | 12.6 | 3.4 | 31.7 |
| 2012 | 53.6 | 53.5 | 53.7 | 75.9 | 83.2 | 77.7 | 25.0 | 42.9 | 77.0 | 81.6 | 43.3 | 7.1 | 3.6 | 33.0 |
| 2013 | 55.4 | 55.2 | 55.9 | 76.0 | 83.6 | 81.1 | 21.7 | 44.7 | 81.9 | 82.9 | 46.0 | 11.4 | 4.4 | 38.5 |
| 2014 | 56.6 | 55.9 | 58.0 | 77.0 | 84.6 | 75.4 | 26.7 | 47.4 | 84.3 | 85.8 | 50.2 | 11.0 | 8.0 | 42.2 |
| 2015 | 59.2 | 59.9 | 57.7 | 76.3 | 84.0 | 78.9 | 27.7 | 46.5 | 81.2 | 81.9 | 52.1 | 18.1 | 7.4 | 44.1 |
| 2016 | 61.3 | 62.1 | 59.7 | 79.1 | 85.3 | 75.0 | 38.3 | 50.3 | 88.8 | 85.0 | 55.6 | 14.1 | 9.3 | 46.2 |
| 2018 | 68.5 | 70.8 | 63.7 | 79.6 | 84.6 | 83.9 | 31.9 | 49.8 | 87.4 | 84.2 | 53.3 | 29.4 | 12.3 | 57.1 |
| 2019 | 71.4 | 74.3 | 66.3 | 79.9 | 83.6 | 82.9 | 38.0 | 52.2 | 82.7 | 86.0 | 56.5 | 31.3 | 12.6 | 58.5 |
| 2020 | 74.0 | 76.2 | 70.2 | 86.6 | 93.2 | 77.4 | 32.2 | 51.1 | 87.5 | 89.3 | 59.9 | 31.2 | 15.0 | 64.0 |

주 : 1) 근로계약서 작성자 비중은 각 근로형태를 전체로 한 비중임. 예를 들면, 2020년 기준 전체 임금 근로자 중 74.0%가 근로계약서를 작성하였음을 뜻함.

2) 2017년에는 근로형태별 부가조사 조사항목에서 제외됨.

자료 : 통계청, 『경제활동인구조사 근로형태별 부가조사』, 각 연도 8월.

〈표 V-13〉 근로형태별 직업훈련 경험자 비율 추이

(단위 : %)

| | 임금 근로자 | 정규직 | 비 정규직 | 한시적 근로 | 기간제 | 반복 갱신 | 기대 불가 | 비전형 근로 | 파견 | 용역 | 특수 형태 근로 | 가정 내 근로 | 일일 근로 | 시간제 근로 |
|------|-----------|------|----------|-----------|------|----------|----------|-----------|------|------|----------------|------------|----------|-----------|
| 2006 | 28.0 | 31.2 | 22.3 | 23.7 | 23.9 | 37.9 | 7.5 | 22.1 | 39.6 | 14.8 | 46.1 | 8.0 | 2.4 | 11.2 |
| 2007 | 24.9 | 28.4 | 18.7 | 21.3 | 22.4 | 29.7 | 4.5 | 18.1 | 27.5 | 16.3 | 38.0 | 1.9 | 2.2 | 8.6 |
| 2008 | 26.9 | 30.4 | 19.9 | 21.3 | 23.9 | 25.6 | 7.2 | 20.7 | 30.9 | 14.3 | 49.4 | 1.1 | 2.5 | 8.4 |
| 2009 | 30.8 | 34.7 | 23.6 | 25.2 | 28.1 | 30.2 | 7.9 | 24.8 | 42.4 | 21.6 | 50.5 | 9.7 | 4.8 | 15.0 |
| 2010 | 31.2 | 34.5 | 24.4 | 28.4 | 32.3 | 31.9 | 6.3 | 24.4 | 33.9 | 23.6 | 51.9 | 8.2 | 4.0 | 14.4 |
| 2011 | 35.5 | 39.5 | 27.8 | 32.4 | 35.9 | 33.7 | 10.5 | 27.8 | 35.0 | 29.3 | 59.2 | 7.9 | 5.1 | 16.5 |
| 2012 | 37.3 | 41.5 | 28.9 | 33.9 | 37.3 | 34.7 | 10.6 | 28.1 | 35.7 | 27.7 | 61.8 | 6.3 | 5.3 | 18.0 |
| 2013 | 46.9 | 51.5 | 37.4 | 45.4 | 48.5 | 57.0 | 17.7 | 34.2 | 46.9 | 34.4 | 69.3 | 5.4 | 7.7 | 26.1 |
| 2014 | 52.5 | 57.0 | 43.0 | 52.3 | 56.8 | 55.1 | 19.1 | 38.9 | 61.7 | 40.3 | 75.3 | 3.8 | 9.7 | 32.3 |
| 2015 | 53.2 | 58.1 | 43.0 | 51.5 | 56.4 | 52.6 | 21.2 | 39.1 | 60.1 | 41.4 | 74.9 | 15.2 | 11.4 | 32.3 |
| 2016 | 57.0 | 62.6 | 45.6 | 56.5 | 60.7 | 54.7 | 27.9 | 39.5 | 65.0 | 43.7 | 74.3 | 15.0 | 9.5 | 34.6 |
| 2017 | 56.6 | 62.6 | 44.4 | 54.1 | 58.8 | 47.4 | 21.1 | 42.0 | 55.6 | 46.5 | 72.5 | 23.3 | 13.7 | 32.8 |
| 2018 | 56.5 | 62.5 | 44.3 | 54.6 | 58.8 | 55.8 | 18.1 | 40.0 | 58.3 | 47.9 | 68.7 | 16.8 | 11.6 | 35.3 |
| 2019 | 53.9 | 61.0 | 41.3 | 48.9 | 52.8 | 45.2 | 15.4 | 36.5 | 52.6 | 42.1 | 58.5 | 13.1 | 11.4 | 33.6 |
| 2020 | 52.2 | 58.4 | 41.2 | 50.7 | 55.1 | 43.2 | 14.5 | 32.5 | 49.5 | 40.8 | 53.3 | 26.9 | 11.1 | 35.5 |

주 : 1) 직업훈련 경험자 비중은 각 근로형태를 전체로 한 비중임. 예를 들면, 2020년 기준 전체 임금 근로자 중 52.2%가 직업훈련을 경험하였음을 뜻함.

2) 2006년부터 조사되기 시작함.

자료 : 통계청, 『경제활동인구조사 근로형태별 부가조사』, 각 연도 8월.

4. 유연근무제의 활용

〈표 V-14〉 근로형태별 유연근무제 활용자 비율 추이

(단위 : %)

| | 임금 근로자 | 정규직 | 비 정규직 | 한시적 근로 | 기간제 | 반복 갱신 | 기대 불가 | 비전형 근로 | 파견 | 용역 | 특수 형태 근로 | 가정 내 근로 | 일일 근로 | 시간제 근로 |
|------|-----------|------|----------|-----------|-----|----------|----------|-----------|-----|-----|----------------|------------|----------|-----------|
| 2015 | 4.6 | 4.9 | 4.0 | 3.9 | 4.1 | 4.4 | 2.4 | 3.9 | 7.7 | 1.0 | 10.2 | 17.2 | 0.3 | 4.2 |
| 2016 | 4.2 | 4.9 | 2.7 | 3.0 | 3.2 | 4.9 | 0.8 | 2.1 | 1.4 | 1.3 | 5.4 | 13.6 | 0.2 | 2.5 |
| 2017 | 5.2 | 5.9 | 3.8 | 4.2 | 4.2 | 6.3 | 0.8 | 3.2 | 3.5 | 0.8 | 9.8 | 20.3 | 0.1 | 2.8 |
| 2018 | 8.4 | 9.9 | 5.2 | 6.2 | 5.9 | 12.2 | 1.0 | 4.3 | 4.4 | 1.8 | 10.7 | 28.2 | 0.0 | 3.8 |
| 2019 | 10.8 | 13.3 | 6.4 | 7.0 | 6.5 | 13.2 | 2.0 | 4.9 | 6.0 | 2.4 | 13.0 | 7.0 | 0.4 | 5.3 |
| 2020 | 14.2 | 17.8 | 7.9 | 8.7 | 9.3 | 12.1 | 1.8 | 6.7 | 8.8 | 4.3 | 18.8 | 11.0 | 0.2 | 5.4 |

주 : 유연근무제 활용 비율은 주된 직장(일)을 기준으로 하며 각 근로형태를 전체로 한 비중임. 예를 들면, 2020년 기준 전체 임금 근로자 중 14.2%가 유연근무제를 활용하였음을 뜻함.
 자료 : 통계청, 『경제활동인구조사 근로형태별 부가조사』, 각 연도 8월.

〈표 V-15〉 근로형태별 향후 유연근무제 활용 희망자 비율 추이

(단위 : %)

| | 임금 근로자 | 정규직 | 비 정규직 | 한시적 근로 | 기간제 | 반복 갱신 | 기대 불가 | 비전형 근로 | 파견 | 용역 | 특수 형태 근로 | 가정 내 근로 | 일일 근로 | 시간제 근로 |
|------|-----------|------|----------|-----------|------|----------|----------|-----------|------|------|----------------|------------|----------|-----------|
| 2015 | 36.9 | 41.3 | 27.8 | 33.9 | 33.5 | 56.0 | 22.4 | 20.5 | 32.5 | 26.0 | 26.8 | 15.5 | 9.3 | 19.9 |
| 2016 | 39.2 | 45.1 | 27.5 | 33.3 | 32.4 | 49.1 | 27.9 | 20.4 | 38.2 | 25.4 | 27.2 | 11.6 | 8.6 | 20.4 |
| 2017 | 38.5 | 45.2 | 25.1 | 30.5 | 30.3 | 40.8 | 18.4 | 18.4 | 35.4 | 22.3 | 25.3 | 4.3 | 6.9 | 17.9 |
| 2018 | 38.0 | 44.2 | 26.1 | 32.0 | 30.3 | 54.0 | 20.1 | 19.0 | 31.8 | 24.3 | 28.2 | 5.0 | 7.2 | 18.4 |
| 2019 | 38.4 | 45.3 | 27.3 | 31.5 | 30.5 | 45.4 | 20.6 | 20.4 | 33.0 | 26.8 | 28.7 | 13.2 | 6.6 | 20.1 |
| 2020 | 40.9 | 49.1 | 28.1 | 32.2 | 32.8 | 48.4 | 19.2 | 20.5 | 49.3 | 28.4 | 26.4 | 16.7 | 8.3 | 21.1 |

주 : 1) 유연근무제 활용 희망자 비율은 주된 직장(일)을 기준으로 현재 활용하고 있지 않은 근로자를 대상으로 함. 예를 들면, 2020년 기준 유연근무제를 현재 활용하지 않는 임금 근로자 중 40.9%가 유연근무제를 활용을 희망함을 뜻함.
 2) 유연근무제 활용 희망자 비율은 첫 번째 응답을 기준으로 ⑦ 활용하고 싶지 않음을 제외한 나머지(①~⑥)를 선택한 응답자의 비중임.
 자료 : 통계청, 『경제활동인구조사 근로형태별 부가조사』, 각 연도 8월.

〈표 V-16〉 근로형태별 유연근무제 활용 형태 분포 현황(2020년 8월 기준)

(단위 : %)

| | 근로시간 단축근무제 | 시차 출퇴근제 | 선택적 근무시간제 | 재택 및 원격근무제 | 탄력적 근무제 | 기타 유형 (재량근무등) | 전 체 |
|--------|---------------|---------|--------------|---------------|---------|------------------|-------|
| 임금근로자 | 12.7 | 28.7 | 21.7 | 10.6 | 18.8 | 7.5 | 100.0 |
| 정규직 | 13.4 | 31.4 | 20.8 | 10.1 | 18.1 | 6.2 | 100.0 |
| 비정규직 | 10.0 | 18.1 | 25.3 | 12.4 | 21.4 | 12.8 | 100.0 |
| 한시적 근로 | 13.7 | 20.4 | 23.9 | 10.6 | 21.1 | 10.2 | 100.0 |
| 기간제 | 14.3 | 21.0 | 22.6 | 11.4 | 20.8 | 9.9 | 100.0 |
| 반복갱신 | 9.8 | 18.5 | 35.2 | 3.8 | 23.3 | 9.1 | 100.0 |
| 비전형 근로 | 3.9 | 14.1 | 27.4 | 12.6 | 21.2 | 20.9 | 100.0 |
| 특수형태근로 | 1.9 | 10.3 | 26.4 | 13.8 | 24.3 | 23.1 | 100.0 |
| 시간제 근로 | 0.0 | 9.1 | 42.3 | 17.3 | 17.8 | 13.4 | 100.0 |

주 : 1) 유연근무제 활용 형태는 주된 직장(일)을 기준으로 활용자만을 대상으로 하며 첫 번째 응답을 기준으로 함. 예를 들면, 2020년 기준 유연근무제를 활용하는 전체 임금 근로자 중 12.7%가 근로시간 단축근무제를 활용하였음을 뜻함.

2) 기대불가, 파견, 용역, 가정 내 근로, 일일근로는 관측치가 얼마 되지 않는 관계로 집계에서 제외함.

자료 : 통계청, 『경제활동인구조사 근로형태별 부가조사』, 2020년 8월.

VI. 비정규직의 취업사유

○ 취업동기 및 주된 취업 사유에 대한 조사항목을 참고하여 다음의 3가지 유형을 자발적·비자발적 취업으로 구분할 수 있음(통계청 경제활동인구조사 근로형태별 부가조사 기준임).

－ 자발적 사유 :

1. 근로조건(근로시간, 임금 등)에 만족하여
2. 안정적인 일자리이기 때문에

－ 비자발적 사유 :

3. 생활비 등 당장 수입이 필요해서
4. 원하는 분야의 일자리가 없어서
5. 전공이나 경력에 맞는 일자리가 없어서

－ 자발적 혹은 비자발적 사유 :

6. 경력을 쌓아 다음 직장으로 이동하기 위하여
7. 육아·가사 등을 병행하기 위하여
8. 학업·학원수강·직업훈련·취업준비 등을 병행하기 위하여
9. 노력한 만큼 수입을 얻을 수 있어서
10. 근무시간을 신축적으로 조절할 수 있어서
11. 그 외 기타 사유

－ 비자발적 사유는 위의 3~5번 사유 혹은 6~11번 사유를 선택한 응답자 중 지난 주 일자리 형태로 취업한 주된 동기가 비자발적인 경우임.

○ 비자발적 비정규직을 측정하는 국제적인 관행은 『정규직 일자리가 없어서』 비정규직 일자리를 선택하는 경우를 비자발적인 것으로 보는 것임. 현재 경제활동인구조사 근로형태별 부가조사에는 시간제 근로자에 한해 2013년부터 포함된 비자발적 시간제 여부를 측정하는 문항(『시간제 근로로 정해진 이유가 ‘전일제 일자리를 구할 수 없어서’입니까?』)이 추가되었으므로 이를 활용한 표도 제시하였음(표 VI-6) 참고).

〈표 VI-1〉 근로형태별 취업사유 분포 현황(2020년 8월 기준)

(단위: %)

| | 임금 근로 자 | 정규 직 | 비정 규직 | 한시적 근로자 | | | 비전형 근로자 | | | | | 시간 제근 로자 | | |
|-----------------|---------------|---------|----------|---------|----------|----------|---------|-------|----------|---------|----------|----------------|-------|-------|
| | | | | 기간 제 | 반복 갱신 | 기대 불가 | 파견 | 용역 | 특수 형태 | 가정 내 | 일일 근로 | | | |
| 근로조건에 만족 | 36.3 | 38.7 | 32.0 | 36.4 | 37.3 | 42.2 | 25.2 | 22.2 | 35.2 | 27.9 | 30.1 | 35.6 | 10.6 | 30.3 |
| 안정적인 일자리 | 32.1 | 43.1 | 12.6 | 16.1 | 16.9 | 28.7 | 2.4 | 8.3 | 23.5 | 16.7 | 6.4 | 4.9 | 0.9 | 5.3 |
| 당장 수입이 필요 | 18.9 | 10.8 | 33.0 | 28.7 | 27.4 | 15.2 | 47.5 | 48.2 | 29.7 | 44.9 | 23.0 | 29.5 | 70.7 | 35.2 |
| 원하는 분야 일자리 없어 | 2.5 | 1.4 | 4.5 | 4.6 | 4.6 | 4.2 | 5.2 | 4.1 | 1.9 | 4.1 | 3.3 | 5.7 | 4.9 | 5.9 |
| 전공·경력 부합 일자리 없어 | 1.0 | 0.7 | 1.5 | 1.4 | 1.4 | 2.2 | 1.5 | 1.2 | 0.5 | 1.1 | 0.9 | 0.0 | 1.7 | 1.8 |
| 경력관리용 | 3.0 | 2.8 | 3.4 | 4.5 | 4.6 | 2.9 | 4.4 | 1.7 | 4.6 | 0.9 | 2.1 | 0.0 | 1.4 | 1.6 |
| 육아 가사 병행 | 1.6 | 0.4 | 3.7 | 3.0 | 2.9 | 0.2 | 4.8 | 2.7 | 2.5 | 1.8 | 4.7 | 14.7 | 1.3 | 7.1 |
| 학업, 직훈 등 병행 | 1.5 | 0.2 | 3.7 | 2.0 | 1.7 | 0.8 | 5.7 | 1.2 | 0.8 | 0.8 | 0.2 | 0.0 | 2.1 | 7.8 |
| 노력한 만큼 수입이 생겨서 | 1.9 | 1.2 | 3.3 | 1.6 | 1.5 | 2.4 | 1.9 | 8.0 | 0.3 | 1.3 | 23.8 | 4.9 | 4.5 | 1.7 |
| 근무시간 신축조절 가능 | 1.0 | 0.4 | 2.0 | 1.4 | 1.4 | 1.3 | 0.9 | 2.2 | 1.0 | 0.5 | 5.3 | 1.8 | 1.9 | 3.2 |
| 기타 | 0.2 | 0.3 | 0.2 | 0.2 | 0.2 | 0.0 | 0.4 | 0.1 | 0.1 | 0.0 | 0.2 | 3.1 | 0.2 | 0.3 |
| 전체 | 100.0 | 100.0 | 100.0 | 100.0 | 100.0 | 100.0 | 100.0 | 100.0 | 100.0 | 100.0 | 100.0 | 100.0 | 100.0 | 100.0 |

주 : 취업사유 분포는 각 근로형태를 전체로 한 비중임. 예를 들면, 2020년 기준 전체 임금 근로자 중 36.3%는 근로조건에 만족하였음을 뜻함.

자료 : 통계청, 『경제활동인구조사 근로형태별 부가조사』, 2020년 8월.

〈표 VI-2〉 근로형태별 취업사유 분포 현황 : 10대 및 20대(2020년 8월 기준)

(단위 : %)

| 15~19세 | 임금 근로 자 | 정규 직 | 비정 규직 | 한시적 근로자 | | | 비전형 근로자 | | | | | 시간 제근 로자 | | |
|-----------------|---------------|---------|----------|---------|----------|----------|---------|-------|----------|---------|----------|----------------|-------|-------|
| | | | | 기간 제 | 반복 갱신 | 기대 불가 | 파견 | 용역 | 특수 형태 | 가정 내 | 일일 근로 | | | |
| 근로조건에 만족 | 30.9 | 29.6 | 31.1 | 40.3 | 44.6 | 100.0 | 30.2 | 8.9 | 0.0 | 0.0 | 0.0 | 0.0 | 9.4 | 29.9 |
| 안정적인 일자리 | 6.1 | 26.1 | 2.5 | 5.0 | 7.4 | 0.0 | 0.0 | 5.2 | 0.0 | 100.0 | 0.0 | 0.0 | 0.0 | 1.2 |
| 당장 수입이 필요 | 14.1 | 9.5 | 15.0 | 17.1 | 17.9 | 0.0 | 15.6 | 8.1 | 100.0 | 0.0 | 0.0 | 0.0 | 8.6 | 14.0 |
| 원하는 분야 일자리 없어 | 4.4 | 5.5 | 4.2 | 5.2 | 4.0 | 0.0 | 7.8 | 14.1 | 0.0 | 0.0 | 0.0 | 0.0 | 14.8 | 2.0 |
| 전공·경력 부합 일자리 없어 | 0.2 | 0.0 | 0.2 | 0.0 | 0.0 | 0.0 | 0.0 | 2.2 | 0.0 | 0.0 | 0.0 | 0.0 | 2.3 | 0.2 |
| 경력관리용 | 5.2 | 19.4 | 2.6 | 6.4 | 9.5 | 0.0 | 0.0 | 0.0 | 0.0 | 0.0 | 0.0 | 0.0 | 0.0 | 3.0 |
| 육아 가사 병행 | 0.0 | 0.0 | 0.0 | 0.0 | 0.0 | 0.0 | 0.0 | 0.0 | 0.0 | 0.0 | 0.0 | 0.0 | 0.0 | 0.0 |
| 학업, 직혼 등 병행 | 35.2 | 9.1 | 39.9 | 24.6 | 14.5 | 0.0 | 46.4 | 45.2 | 0.0 | 0.0 | 0.0 | 0.0 | 47.7 | 44.6 |
| 노력한 만큼 수입이 생겨서 | 0.4 | 1.2 | 0.2 | 0.5 | 0.8 | 0.0 | 0.0 | 0.0 | 0.0 | 0.0 | 0.0 | 0.0 | 0.0 | 0.2 |
| 근무시간 신축조절 가능 | 3.4 | 0.0 | 4.0 | 0.9 | 1.3 | 0.0 | 0.0 | 16.3 | 0.0 | 0.0 | 0.0 | 0.0 | 17.2 | 4.6 |
| 기타 | 0.2 | 0.0 | 0.2 | 0.0 | 0.0 | 0.0 | 0.0 | 0.0 | 0.0 | 0.0 | 0.0 | 0.0 | 0.0 | 0.2 |
| 전체 | 100.0 | 100.0 | 100.0 | 100.0 | 100.0 | 100.0 | 100.0 | 100.0 | 100.0 | 100.0 | 100.0 | 100.0 | 100.0 | 100.0 |
| 20~29세 | 임금 근로 자 | 정규 직 | 비정 규직 | 한시적 근로자 | | | 비전형 근로자 | | | | | 시간 제근 로자 | | |
| | | | | 기간 제 | 반복 갱신 | 기대 불가 | 파견 | 용역 | 특수 형태 | 가정 내 | 일일 근로 | | | |
| 근로조건에 만족 | 36.3 | 38.1 | 33.3 | 36.5 | 37.6 | 47.3 | 22.3 | 32.8 | 57.6 | 37.6 | 32.4 | 59.7 | 20.5 | 27.5 |
| 안정적인 일자리 | 27.5 | 38.5 | 9.3 | 13.4 | 14.8 | 14.2 | 2.0 | 7.5 | 19.3 | 19.3 | 0.0 | 0.0 | 0.0 | 2.3 |
| 당장 수입이 필요 | 11.8 | 8.3 | 17.6 | 14.7 | 12.1 | 12.3 | 37.5 | 20.5 | 10.9 | 14.6 | 11.8 | 16.4 | 32.1 | 21.8 |
| 원하는 분야 일자리 없어 | 3.5 | 2.4 | 5.4 | 5.2 | 4.7 | 3.5 | 10.2 | 7.2 | 0.0 | 5.5 | 1.2 | 23.9 | 12.3 | 6.3 |
| 전공·경력 부합 일자리 없어 | 1.8 | 1.3 | 2.5 | 2.3 | 2.1 | 7.1 | 0.6 | 2.3 | 0.0 | 0.0 | 4.2 | 0.0 | 3.8 | 2.9 |
| 경력관리용 | 9.9 | 9.1 | 11.2 | 15.5 | 16.9 | 9.5 | 7.6 | 10.4 | 9.7 | 8.8 | 23.0 | 0.0 | 5.1 | 4.2 |
| 육아 가사 병행 | 0.3 | 0.0 | 0.7 | 0.3 | 0.4 | 0.0 | 0.0 | 1.9 | 0.0 | 3.9 | 1.5 | 0.0 | 1.7 | 1.4 |
| 학업, 직혼 등 병행 | 6.8 | 1.0 | 16.2 | 8.7 | 7.7 | 4.7 | 19.9 | 10.1 | 2.5 | 8.0 | 0.0 | 0.0 | 20.7 | 30.1 |
| 노력한 만큼 수입이 생겨서 | 1.3 | 0.8 | 2.2 | 1.6 | 1.8 | 1.4 | 0.0 | 7.2 | 0.0 | 2.2 | 25.8 | 0.0 | 3.2 | 1.9 |
| 근무시간 신축조절 가능 | 0.5 | 0.2 | 1.1 | 1.2 | 1.4 | 0.0 | 0.0 | 0.3 | 0.0 | 0.0 | 0.0 | 0.0 | 0.9 | 1.5 |
| 기타 | 0.3 | 0.2 | 0.3 | 0.5 | 0.5 | 0.0 | 0.0 | 0.0 | 0.0 | 0.0 | 0.0 | 0.0 | 0.0 | 0.0 |
| 전체 | 100.0 | 100.0 | 100.0 | 100.0 | 100.0 | 100.0 | 100.0 | 100.0 | 100.0 | 100.0 | 100.0 | 100.0 | 100.0 | 100.0 |

주 : 취업사유 분포는 각 근로형태를 전체로 한 비중임. 예를 들면, 2020년 기준 15~19세 전체 임금 근로자 중 30.9%는 근로조건에 만족하였음을 뜻함.

자료 : 통계청, 『경제활동인구조사 근로형태별 부가조사』, 2020년 8월.

〈표 VI-3〉 근로형태별 취업사유 분포 현황 : 30대 및 40대(2020년 8월 기준)

(단위 : %)

| 30~39세 | 임금 근로 자 | 정규 직 | 비정 규직 | 한시적 근로자 | | | 비전형 근로자 | | | | | 시간 제근 로자 | | |
|-----------------|---------------|---------|----------|---------|----------|----------|---------|-------|----------|---------|----------|----------------|-------|-------|
| | | | | 기간 제 | 반복 갱신 | 기대 불가 | 파견 | 용역 | 특수 형태 | 가정 내 | 일일 근로 | | | |
| | | | | | | | | | | | | | | |
| 근로조건에 만족 | 41.3 | 42.3 | 37.9 | 41.8 | 43.4 | 48.7 | 21.1 | 29.3 | 36.3 | 43.8 | 40.7 | 21.4 | 11.1 | 31.3 |
| 안정적인 일자리 | 36.7 | 42.9 | 15.7 | 20.1 | 21.4 | 30.0 | 1.2 | 9.3 | 35.9 | 8.9 | 10.8 | 0.0 | 0.0 | 4.1 |
| 당장 수입이 필요 | 9.6 | 6.9 | 18.8 | 15.1 | 12.6 | 5.5 | 46.1 | 33.0 | 11.6 | 30.5 | 12.1 | 27.1 | 59.4 | 17.5 |
| 원하는 분야 일자리 없어 | 2.5 | 1.5 | 5.5 | 4.2 | 4.0 | 5.5 | 5.6 | 6.6 | 0.0 | 3.5 | 7.8 | 0.0 | 9.5 | 8.6 |
| 전공·경력 부합 일자리 없어 | 1.1 | 0.9 | 2.0 | 1.7 | 1.5 | 3.7 | 1.3 | 2.2 | 0.0 | 6.8 | 0.4 | 0.0 | 3.8 | 3.1 |
| 경력관리용 | 3.7 | 3.2 | 5.4 | 7.1 | 7.1 | 5.0 | 8.3 | 2.3 | 7.4 | 1.9 | 1.2 | 0.0 | 2.0 | 3.8 |
| 육아 가사 병행 | 2.5 | 0.6 | 8.9 | 6.4 | 6.0 | 0.0 | 14.4 | 6.7 | 6.0 | 1.2 | 8.8 | 44.3 | 3.9 | 23.8 |
| 학업, 직훈 등 병행 | 0.4 | 0.1 | 1.2 | 1.5 | 1.7 | 0.0 | 1.3 | 1.0 | 2.1 | 3.5 | 0.7 | 0.0 | 0.0 | 2.5 |
| 노력한 만큼 수입이 생겨서 | 1.4 | 1.0 | 2.8 | 0.8 | 0.8 | 1.5 | 0.0 | 8.4 | 0.4 | 0.0 | 15.7 | 0.0 | 8.9 | 2.7 |
| 근무시간 신축조절 가능 | 0.6 | 0.4 | 1.4 | 0.9 | 1.0 | 0.0 | 0.0 | 1.1 | 0.0 | 0.0 | 1.6 | 0.0 | 1.4 | 2.2 |
| 기타 | 0.2 | 0.1 | 0.4 | 0.5 | 0.5 | 0.0 | 0.7 | 0.2 | 0.0 | 0.0 | 0.0 | 7.1 | 0.0 | 0.5 |
| 전체 | 100.0 | 100.0 | 100.0 | 100.0 | 100.0 | 100.0 | 100.0 | 100.0 | 100.0 | 100.0 | 100.0 | 100.0 | 100.0 | 100.0 |
| 40~49세 | 임금 근로 자 | 정규 직 | 비정 규직 | 한시적 근로자 | | | 비전형 근로자 | | | | | 시간 제근 로자 | | |
| | | | | 기간 제 | 반복 갱신 | 기대 불가 | 파견 | 용역 | 특수 형태 | 가정 내 | 일일 근로 | | | |
| | | | | | | | | | | | | | | |
| 근로조건에 만족 | 38.7 | 40.3 | 34.5 | 40.7 | 41.5 | 48.1 | 27.4 | 24.8 | 44.5 | 35.6 | 31.5 | 48.6 | 7.6 | 33.5 |
| 안정적인 일자리 | 38.3 | 46.1 | 16.9 | 22.1 | 23.4 | 26.6 | 5.6 | 7.4 | 14.6 | 21.5 | 4.2 | 16.2 | 1.7 | 9.0 |
| 당장 수입이 필요 | 14.1 | 9.0 | 28.1 | 20.5 | 17.5 | 16.3 | 51.1 | 43.7 | 30.2 | 29.4 | 23.6 | 6.8 | 76.5 | 28.3 |
| 원하는 분야 일자리 없어 | 1.6 | 0.8 | 3.7 | 3.9 | 4.3 | 0.9 | 2.7 | 3.7 | 2.1 | 5.5 | 2.9 | 0.0 | 3.6 | 5.5 |
| 전공·경력 부합 일자리 없어 | 0.6 | 0.4 | 1.1 | 1.2 | 1.4 | 0.0 | 1.1 | 0.9 | 2.8 | 0.0 | 0.8 | 0.0 | 1.1 | 2.0 |
| 경력관리용 | 1.4 | 1.1 | 2.1 | 2.4 | 2.7 | 0.9 | 0.7 | 1.6 | 5.7 | 0.0 | 0.8 | 0.0 | 2.2 | 1.3 |
| 육아 가사 병행 | 1.8 | 0.4 | 5.7 | 5.0 | 5.0 | 0.9 | 7.7 | 3.1 | 0.0 | 5.2 | 4.7 | 16.2 | 0.8 | 12.6 |
| 학업, 직훈 등 병행 | 0.1 | 0.1 | 0.2 | 0.3 | 0.4 | 0.0 | 0.0 | 0.1 | 0.0 | 0.0 | 0.3 | 0.0 | 0.3 | 0.7 |
| 노력한 만큼 수입이 생겨서 | 2.2 | 1.3 | 4.8 | 2.2 | 2.0 | 3.6 | 2.5 | 11.2 | 0.0 | 2.9 | 22.8 | 0.0 | 5.2 | 1.7 |
| 근무시간 신축조절 가능 | 1.0 | 0.3 | 2.7 | 1.9 | 1.9 | 2.8 | 1.1 | 3.0 | 0.0 | 0.0 | 7.7 | 0.0 | 0.0 | 4.6 |
| 기타 | 0.2 | 0.2 | 0.3 | 0.0 | 0.0 | 0.0 | 0.0 | 0.6 | 0.0 | 0.0 | 0.6 | 12.2 | 1.0 | 0.8 |
| 전체 | 100.0 | 100.0 | 100.0 | 100.0 | 100.0 | 100.0 | 100.0 | 100.0 | 100.0 | 100.0 | 100.0 | 100.0 | 100.0 | 100.0 |

주 : 취업사유 분포는 각 근로형태를 전체로 한 비중임. 예를 들면, 2020년 기준 30~39세 전체 임금 근로자 중 41.3%는 근로조건에 만족하였음을 뜻함.

자료 : 통계청, 『경제활동인구조사 근로형태별 부가조사』, 2020년 8월.

〈표 VI-4〉 근로형태별 취업사유 분포 현황: 50대 및 60세 이상(2020년 8월 기준)

(단위: %)

| 50~59세 | 임금 근로 자 | 정규 직 | 비정 규직 | 한시적 근로자 | | | 비전형 근로자 | | | | | 시간 제근 로자 | | |
|-----------------|---------------|---------|----------|---------|----------|----------|---------|-------|----------|---------|----------|----------------|-------|-------|
| | | | | 기간 제 | 반복 갱신 | 기대 불가 | 파견 | 용역 | 특수 형태 | 가정 내 | 일일 근로 | | | |
| | | | | | | | | | | | | | | |
| 근로조건에 만족 | 32.3 | 34.4 | 28.3 | 33.7 | 35.6 | 34.4 | 20.6 | 20.2 | 30.4 | 30.0 | 27.8 | 43.3 | 10.6 | 26.3 |
| 안정적인 일자리 | 35.0 | 46.1 | 13.6 | 18.9 | 20.2 | 35.2 | 0.5 | 7.1 | 26.6 | 17.3 | 6.4 | 7.7 | 0.7 | 7.5 |
| 당장 수입이 필요 | 24.0 | 15.2 | 41.0 | 32.1 | 30.0 | 17.0 | 55.7 | 55.0 | 34.2 | 45.0 | 29.9 | 26.9 | 75.2 | 42.0 |
| 원하는 분야 일자리 없어 | 2.1 | 1.0 | 4.1 | 5.2 | 5.2 | 6.2 | 4.2 | 2.1 | 0.0 | 1.7 | 2.3 | 2.9 | 2.3 | 7.7 |
| 전공·경력 부합 일자리 없어 | 0.6 | 0.3 | 1.2 | 1.1 | 0.9 | 0.6 | 2.9 | 0.8 | 0.0 | 0.5 | 0.3 | 0.0 | 1.2 | 2.0 |
| 경력관리용 | 0.7 | 0.4 | 1.3 | 1.8 | 1.2 | 0.0 | 6.7 | 1.2 | 4.1 | 0.8 | 0.5 | 0.0 | 1.3 | 0.5 |
| 육아 가사 병행 | 1.4 | 0.4 | 3.2 | 2.6 | 2.9 | 0.0 | 1.8 | 1.6 | 0.0 | 0.7 | 2.4 | 7.7 | 1.4 | 7.7 |
| 학업, 직훈 등 병행 | 0.0 | 0.0 | 0.0 | 0.0 | 0.0 | 0.0 | 0.0 | 0.0 | 0.0 | 0.0 | 0.0 | 0.0 | 0.0 | 0.0 |
| 노력한 만큼 수입이 생겨서 | 2.4 | 1.3 | 4.5 | 2.5 | 2.0 | 4.1 | 5.1 | 8.4 | 0.0 | 1.8 | 23.5 | 5.8 | 4.5 | 1.5 |
| 근무시간 신축조절 가능 | 1.2 | 0.5 | 2.7 | 2.1 | 2.0 | 2.4 | 2.3 | 3.6 | 4.3 | 2.2 | 7.1 | 6.7 | 2.8 | 4.5 |
| 기타 | 0.2 | 0.3 | 0.1 | 0.0 | 0.0 | 0.0 | 0.4 | 0.0 | 0.0 | 0.0 | 0.0 | 0.0 | 0.0 | 0.2 |
| 전체 | 100.0 | 100.0 | 100.0 | 100.0 | 100.0 | 100.0 | 100.0 | 100.0 | 100.0 | 100.0 | 100.0 | 100.0 | 100.0 | 100.0 |

| 60세 이상 | 임금 근로 자 | 정규 직 | 비정 규직 | 한시적 근로자 | | | 비전형 근로자 | | | | | 시간 제근 로자 | | |
|-----------------|---------------|---------|----------|---------|----------|----------|---------|-------|----------|---------|----------|----------------|-------|-------|
| | | | | 기간 제 | 반복 갱신 | 기대 불가 | 파견 | 용역 | 특수 형태 | 가정 내 | 일일 근로 | | | |
| | | | | | | | | | | | | | | |
| 근로조건에 만족 | 30.8 | 34.0 | 29.6 | 33.0 | 33.2 | 29.7 | 31.6 | 17.3 | 21.5 | 21.5 | 17.6 | 22.3 | 10.0 | 32.1 |
| 안정적인 일자리 | 17.1 | 33.4 | 10.4 | 11.6 | 11.6 | 37.9 | 3.5 | 10.0 | 21.7 | 15.9 | 8.4 | 1.7 | 1.2 | 5.3 |
| 당장 수입이 필요 | 41.0 | 25.0 | 47.5 | 44.6 | 44.5 | 27.5 | 50.9 | 58.3 | 45.2 | 54.8 | 27.0 | 46.9 | 77.8 | 48.3 |
| 원하는 분야 일자리 없어 | 3.5 | 1.5 | 4.3 | 4.6 | 4.7 | 5.2 | 3.6 | 4.4 | 5.4 | 4.8 | 1.2 | 5.1 | 5.0 | 4.6 |
| 전공·경력 부합 일자리 없어 | 0.9 | 0.5 | 1.1 | 1.2 | 1.2 | 0.0 | 1.4 | 0.9 | 0.0 | 1.0 | 1.6 | 0.0 | 1.3 | 0.8 |
| 경력관리용 | 0.2 | 0.4 | 0.1 | 0.2 | 0.1 | 0.0 | 1.2 | 0.0 | 0.0 | 0.0 | 0.0 | 0.0 | 0.0 | 0.0 |
| 육아 가사 병행 | 1.9 | 0.6 | 2.5 | 2.2 | 2.0 | 0.0 | 4.4 | 2.1 | 5.2 | 1.3 | 5.3 | 12.6 | 0.4 | 4.0 |
| 학업, 직훈 등 병행 | 0.0 | 0.0 | 0.0 | 0.0 | 0.0 | 0.0 | 0.0 | 0.0 | 0.0 | 0.0 | 0.0 | 0.0 | 0.0 | 0.0 |
| 노력한 만큼 수입이 생겨서 | 2.4 | 2.2 | 2.5 | 1.3 | 1.3 | 0.0 | 1.6 | 5.8 | 0.9 | 0.8 | 35.0 | 9.7 | 2.7 | 1.6 |
| 근무시간 신축조절 가능 | 1.7 | 1.3 | 1.9 | 1.1 | 1.2 | 0.0 | 0.8 | 1.1 | 0.0 | 0.0 | 3.9 | 1.1 | 1.6 | 3.0 |
| 기타 | 0.4 | 1.0 | 0.2 | 0.2 | 0.1 | 0.0 | 0.9 | 0.0 | 0.2 | 0.0 | 0.0 | 0.0 | 0.0 | 0.2 |
| 전체 | 100.0 | 100.0 | 100.0 | 100.0 | 100.0 | 100.0 | 100.0 | 100.0 | 100.0 | 100.0 | 100.0 | 100.0 | 100.0 | 100.0 |

주: 취업사유 분포는 각 근로형태를 전체로 한 비중임. 예를 들면, 2020년 기준 50~59세 전체 임금 근로자 중 32.3%는 근로조건에 만족하였음을 뜻함.

자료: 통계청, 『경제활동인구조사 근로형태별 부가조사』, 2020년 8월.

〈표 VI-5〉 근로형태별 비자발적 취업자 비중 추이

(단위 : %)

| | 임금 근로자 | 정규직 | 비 정규직 | 한시적 근로 | 기간제 | 반복 갱신 | 기대 불가 | 비전형 근로 | 파견 | 용역 | 특수 형태 근로 | 가정 내 근로 | 일일 근로 | 시간제 근로 |
|------|-----------|------|----------|-----------|------|----------|----------|-----------|------|------|----------------|------------|----------|-----------|
| 2006 | 31.5 | 22.3 | 48.3 | 42.5 | 43.0 | 15.9 | 68.0 | 62.8 | 41.8 | 53.0 | 48.4 | 65.2 | 91.7 | 52.8 |
| 2007 | 29.9 | 21.0 | 45.9 | 38.4 | 36.7 | 17.6 | 73.2 | 59.8 | 34.6 | 48.9 | 42.8 | 58.8 | 89.2 | 51.9 |
| 2008 | 38.3 | 27.5 | 59.7 | 50.4 | 44.2 | 29.0 | 91.4 | 73.1 | 44.1 | 56.0 | 73.3 | 82.0 | 93.4 | 68.0 |
| 2009 | 34.9 | 22.9 | 57.3 | 51.1 | 46.6 | 25.7 | 83.5 | 67.1 | 36.3 | 58.0 | 58.3 | 61.2 | 88.7 | 61.9 |
| 2010 | 34.6 | 24.7 | 54.5 | 47.2 | 44.1 | 20.8 | 79.8 | 63.9 | 37.6 | 58.0 | 45.6 | 56.0 | 88.0 | 60.5 |
| 2011 | 33.7 | 24.0 | 52.5 | 45.0 | 42.6 | 24.7 | 75.6 | 64.6 | 43.2 | 56.4 | 46.0 | 57.7 | 87.9 | 55.4 |
| 2012 | 32.1 | 22.8 | 50.9 | 43.8 | 41.0 | 24.7 | 76.7 | 62.6 | 39.8 | 57.2 | 45.4 | 61.7 | 85.1 | 55.9 |
| 2013 | 32.4 | 23.3 | 51.2 | 44.8 | 42.1 | 23.8 | 76.3 | 63.6 | 46.6 | 57.0 | 46.9 | 57.4 | 86.6 | 55.6 |
| 2014 | 32.2 | 23.5 | 50.4 | 45.0 | 43.1 | 28.5 | 72.6 | 62.7 | 41.1 | 56.5 | 43.0 | 55.4 | 87.4 | 52.3 |
| 2015 | 32.4 | 23.7 | 50.8 | 45.2 | 42.2 | 27.8 | 74.0 | 63.7 | 45.9 | 57.4 | 43.8 | 53.7 | 86.6 | 52.6 |
| 2016 | 31.4 | 23.8 | 46.9 | 42.7 | 40.9 | 32.8 | 63.6 | 62.4 | 45.7 | 58.3 | 44.5 | 47.3 | 82.2 | 42.3 |
| 2017 | 31.7 | 22.8 | 50.0 | 46.3 | 45.9 | 30.9 | 72.6 | 63.7 | 51.0 | 60.6 | 43.2 | 49.0 | 85.5 | 49.8 |
| 2018 | 28.7 | 19.7 | 47.0 | 43.0 | 43.0 | 24.9 | 66.4 | 59.5 | 40.8 | 56.1 | 41.1 | 37.1 | 81.4 | 47.9 |
| 2019 | 26.8 | 16.4 | 44.8 | 41.4 | 42.0 | 26.6 | 59.7 | 56.3 | 34.1 | 54.7 | 34.7 | 44.6 | 80.9 | 48.7 |
| 2020 | 24.6 | 13.8 | 43.4 | 38.4 | 36.7 | 23.6 | 61.7 | 56.9 | 33.3 | 51.8 | 32.0 | 47.7 | 80.7 | 49.3 |

주 : 1) 2006년부터 조사되기 시작함.

2) 비자발적 사유는 주된 취업 사유가 ③ 생활비 등 당장 수입이 필요해서, ④ 원하는 분야의 일자리가 없어서 혹은 ⑤ 전공이나 경력에 맞는 일자리가 없어서인 경우이거나, 주된 취업 사유가 ⑥ 경력을 쌓아 다음 직장으로 이동하기 위하여, ⑦ 육아·가사 등을 병행하기 위하여, ⑧ 학업·학원수강·직업훈련·취업준비 등을 병행하기 위하여, ⑨ 노력한 만큼 수입을 얻을 수 있어서, ⑩ 근무시간을 신중적으로 조절할 수 있어서, ⑪ 그 외 기타 사유인 응답자 중 취업 동기가 비자발적이라고 응답한 경우임.

3) 비자발적 취업자 비중은 각 근로형태를 전체로 한 비중임. 예를 들면, 2020년 기준 전체 임금 근로자 중 24.6%는 비자발적으로 취업하였음을 뜻함.

자료 : 통계청, 『경제활동인구조사 근로형태별 부가조사』, 각 연도 8월.

〈표 VI-6〉 “전일제 일자리가 없어서”로 축정한 시간제 근로자의 비자발적 비중 추이
(단위 : %)

| | 시간제 근로자 전체 | | | | 시간제 근로자 남성 | | | | 시간제 근로자 여성 | | | |
|------|------------|--------|--------|--------|------------|--------|--------|--------|------------|--------|--------|--------|
| | 전체 | 15~24세 | 25~59세 | 60세 이상 | 전체 | 15~24세 | 25~59세 | 60세 이상 | 전체 | 15~24세 | 25~59세 | 60세 이상 |
| 2013 | 25.2 | 10.4 | 27.3 | 32.8 | 33.9 | 10.7 | 46.0 | 41.1 | 21.8 | 10.2 | 22.4 | 28.7 |
| 2014 | 23.6 | 12.9 | 24.3 | 30.7 | 32.0 | 13.0 | 43.2 | 37.5 | 20.3 | 12.8 | 19.2 | 27.5 |
| 2015 | 24.0 | 12.0 | 25.2 | 30.4 | 31.4 | 11.1 | 41.2 | 38.7 | 20.7 | 12.7 | 20.5 | 25.9 |
| 2016 | 25.8 | 12.9 | 27.7 | 31.4 | 34.8 | 13.2 | 46.3 | 41.5 | 22.2 | 12.6 | 22.8 | 26.6 |
| 2017 | 23.2 | 13.6 | 24.3 | 28.1 | 32.0 | 14.0 | 41.7 | 36.7 | 19.7 | 13.3 | 19.6 | 23.8 |
| 2018 | 20.6 | 12.6 | 21.5 | 23.5 | 31.8 | 16.0 | 41.1 | 32.0 | 16.4 | 10.5 | 16.0 | 19.9 |
| 2019 | 22.3 | 12.1 | 22.6 | 27.1 | 31.5 | 13.5 | 40.7 | 33.0 | 18.9 | 11.3 | 17.4 | 24.8 |
| 2020 | 24.8 | 14.7 | 27.6 | 26.1 | 36.1 | 16.7 | 50.9 | 33.1 | 20.4 | 13.4 | 20.6 | 23.1 |

주 : 1) 시간제 근로자의 시간제 일자리 선택 사유는 2013년부터 조사됨.

2) '전일제 일자리를 구할 수 없기 때문'인 경우 비자발적으로 간주함.

3) 비자발적 시간제 근로자 비중은 각 구분을 전체로 한 비중임. 예를 들면, 2020년 기준 전체 시간제 근로자 중 24.8%, 전체 15~24세 시간제 근로자 중 14.7%, 전체 남성 시간제 근로자 중 36.1%, 전체 15~24세 남성 시간제 근로자 중 16.7%는 비자발적으로 취업하였음을 뜻함.

자료 : 통계청, 『경제활동인구조사 근로형태별 부가조사』, 각 연도 8월.

VII. 비정규직의 노동조합 가입

- 경제활동인구조사 근로형태별 부가조사에서는 노동조합 가입여부를 응답자의 소속 사업체에 노동조합이 있는지 여부와 조사 대상자가 노동조합 가입대상인지 여부를 구분하여 조사함.
- － 본고에서는 노동조합 접근성이 낮아 비정규직의 노조가입비율이 낮을 수 있다는 점을 감안하여 노조가 있는 사업체에서 근무하는 근로자의 비중 및 노조가 있는 사업체에서 근무하는 근로자 중 노동조합 가입대상자 비중을 분석했음.

〈표 VII-1〉 근로형태별 노동조합 가입자 비율 추이

(단위 : %)

| | 임금 근로자 | 정규직 | 비 정규직 | 한시적 근로 | 기간제 | 반복 갱신 | 기대 불가 | 비전형 근로 | 파견 | 용역 | 특수 형태 근로 | 가정 내 근로 | 일일 근로 | 시간제 근로 |
|------|-----------|------|----------|-----------|-----|----------|----------|-----------|-----|-----|----------------|------------|----------|-----------|
| 2003 | 11.4 | 15.3 | 3.4 | 4.0 | 3.9 | 10.5 | 0.4 | 2.6 | 6.1 | 1.1 | 5.1 | 0.7 | 0.5 | 0.3 |
| 2004 | 12.4 | 16.6 | 5.2 | 5.9 | 4.9 | 14.9 | 0.8 | 4.2 | 5.1 | 3.4 | 7.5 | 3.1 | 0.4 | 0.5 |
| 2005 | 11.7 | 15.9 | 4.6 | 5.8 | 6.1 | 13.4 | 0.8 | 2.8 | 8.7 | 4.8 | 3.4 | 0.9 | 0.0 | 0.2 |
| 2006 | 11.3 | 15.1 | 4.3 | 5.9 | 4.9 | 15.2 | 1.6 | 1.9 | 5.3 | 4.9 | 0.8 | 0.2 | 0.1 | 0.4 |
| 2007 | 12.1 | 16.0 | 5.1 | 7.3 | 6.9 | 14.5 | 1.2 | 2.3 | 4.9 | 5.4 | 1.4 | 0.0 | 0.0 | 0.3 |
| 2008 | 12.8 | 17.0 | 4.4 | 6.4 | 6.9 | 11.2 | 1.2 | 2.4 | 7.2 | 4.0 | 1.9 | 0.0 | 0.5 | 0.3 |
| 2009 | 12.2 | 17.3 | 2.5 | 3.6 | 4.0 | 6.8 | 0.3 | 1.5 | 3.1 | 3.5 | 0.5 | 0.9 | 0.3 | 0.4 |
| 2010 | 11.4 | 15.7 | 2.9 | 4.2 | 3.9 | 12.4 | 0.5 | 1.8 | 4.0 | 4.9 | 0.5 | 0.0 | 0.1 | 0.3 |
| 2011 | 10.9 | 15.3 | 2.6 | 3.9 | 3.5 | 11.7 | 0.7 | 1.4 | 4.6 | 3.7 | 0.1 | 0.0 | 0.0 | 0.3 |
| 2012 | 11.6 | 15.8 | 3.0 | 4.5 | 4.3 | 12.2 | 0.8 | 1.6 | 1.7 | 4.9 | 0.0 | 0.0 | 0.0 | 0.3 |
| 2013 | 12.5 | 17.0 | 3.0 | 4.4 | 4.1 | 12.9 | 1.0 | 1.5 | 3.0 | 3.9 | 0.0 | 1.5 | 0.0 | 0.7 |
| 2014 | 12.5 | 17.0 | 3.1 | 4.7 | 4.2 | 11.8 | 1.4 | 1.4 | 4.3 | 3.6 | 0.0 | 1.2 | 0.0 | 0.9 |
| 2015 | 12.4 | 16.9 | 2.9 | 4.4 | 4.6 | 7.7 | 0.9 | 1.4 | 3.5 | 3.5 | 0.2 | 0.0 | 0.0 | 0.5 |
| 2016 | 12.0 | 16.6 | 2.6 | 4.1 | 4.0 | 9.3 | 0.6 | 1.1 | 2.8 | 2.7 | 0.0 | 0.7 | 0.0 | 0.6 |
| 2017 | 12.4 | 17.1 | 2.9 | 4.3 | 4.2 | 7.0 | 0.9 | 1.5 | 4.8 | 3.1 | 0.2 | 0.0 | 0.0 | 0.9 |
| 2018 | 12.5 | 17.1 | 3.1 | 4.6 | 4.3 | 9.8 | 0.5 | 1.6 | 3.9 | 4.1 | 0.0 | 0.0 | 0.1 | 0.9 |
| 2019 | 12.3 | 17.6 | 3.0 | 3.8 | 3.9 | 5.9 | 0.4 | 2.0 | 6.9 | 3.7 | 0.6 | 0.0 | 0.1 | 1.2 |
| 2020 | 12.3 | 17.6 | 3.0 | 3.8 | 3.9 | 7.9 | 0.5 | 1.6 | 7.2 | 3.7 | 0.4 | 0.0 | 0.0 | 1.4 |

주 : 각 근로형태의 전체 근로자 중에서 노동조합에 가입한 근로자의 비중을 의미함. 예를 들면, 2020년 기준 전체 임금 근로자 중 12.3%는 노동조합에 가입하였음을 뜻함.

자료 : 통계청, 『경제활동인구조사 근로형태별 부가조사』, 각 연도 8월.

〈표 VII-2〉 근로형태별 노동조합이 존재하는 사업체에서 근무하는 근로자 비율 추이

(단위: %)

| | 임금 근로자 | 정규직 | 비 정규직 | 한시적 근로 | 기간제 | 반복 갱신 | 기대 불가 | 비전형 근로 | 파견 | 용역 | 특수 형태 근로 | 가정 내 근로 | 일일 근로 | 시간제 근로 |
|------|-----------|------|----------|-----------|------|----------|----------|-----------|------|------|----------------|------------|----------|-----------|
| 2003 | 22.1 | 26.8 | 12.2 | 14.8 | 15.5 | 22.7 | 4.7 | 8.6 | 17.7 | 7.2 | 14.8 | 1.6 | 2.2 | 5.2 |
| 2004 | 23.5 | 28.3 | 15.4 | 18.3 | 18.6 | 28.6 | 5.4 | 11.3 | 18.6 | 11.0 | 17.4 | 7.9 | 3.0 | 6.5 |
| 2005 | 23.2 | 28.1 | 14.7 | 17.9 | 19.7 | 24.6 | 6.3 | 10.2 | 23.0 | 13.3 | 15.2 | 3.2 | 2.0 | 6.3 |
| 2006 | 23.0 | 27.7 | 14.3 | 18.3 | 18.2 | 30.6 | 6.0 | 7.3 | 14.7 | 9.6 | 9.9 | 2.2 | 2.0 | 6.1 |
| 2007 | 24.8 | 29.3 | 16.7 | 22.8 | 24.2 | 29.0 | 7.4 | 8.8 | 16.8 | 13.8 | 10.3 | 0.5 | 2.1 | 8.1 |
| 2008 | 25.8 | 30.7 | 16.4 | 23.0 | 26.2 | 24.3 | 8.1 | 8.1 | 19.2 | 10.3 | 9.4 | 1.7 | 3.1 | 11.5 |
| 2009 | 26.4 | 30.7 | 18.3 | 26.1 | 30.1 | 23.1 | 5.6 | 7.6 | 17.7 | 9.4 | 9.7 | 4.0 | 2.4 | 12.7 |
| 2010 | 24.7 | 28.9 | 16.2 | 24.2 | 27.3 | 25.7 | 7.3 | 7.5 | 18.6 | 12.6 | 6.7 | 1.3 | 1.8 | 12.6 |
| 2011 | 24.0 | 28.7 | 15.1 | 22.5 | 24.8 | 25.4 | 6.5 | 6.4 | 17.2 | 9.3 | 8.0 | 1.1 | 1.1 | 11.1 |
| 2012 | 25.2 | 29.6 | 16.3 | 24.7 | 27.2 | 26.2 | 6.6 | 7.0 | 13.2 | 10.2 | 9.4 | 2.2 | 1.4 | 12.1 |
| 2013 | 26.2 | 30.2 | 17.7 | 25.9 | 28.7 | 26.2 | 7.1 | 8.4 | 23.5 | 10.4 | 10.7 | 5.3 | 1.7 | 14.0 |
| 2014 | 26.5 | 30.7 | 17.5 | 25.3 | 27.8 | 25.3 | 8.6 | 8.9 | 16.5 | 10.6 | 15.1 | 2.6 | 1.5 | 15.1 |
| 2015 | 26.1 | 30.6 | 16.7 | 23.7 | 27.1 | 17.4 | 7.1 | 8.3 | 18.1 | 10.4 | 12.4 | 3.1 | 1.9 | 14.7 |
| 2016 | 25.7 | 30.4 | 16.1 | 23.8 | 26.4 | 21.1 | 7.0 | 6.9 | 19.7 | 7.0 | 12.0 | 0.7 | 0.6 | 12.9 |
| 2017 | 25.2 | 30.2 | 14.9 | 22.2 | 24.8 | 16.8 | 6.6 | 7.4 | 19.1 | 8.6 | 9.4 | 0.0 | 1.9 | 10.2 |
| 2018 | 25.2 | 30.5 | 14.5 | 21.6 | 23.7 | 22.5 | 3.2 | 5.5 | 14.9 | 8.3 | 5.1 | 4.1 | 1.2 | 10.7 |
| 2019 | 25.5 | 31.8 | 14.5 | 19.8 | 22.4 | 13.6 | 3.9 | 6.2 | 15.3 | 9.2 | 6.2 | 3.9 | 1.2 | 10.6 |
| 2020 | 26.1 | 32.8 | 14.4 | 19.4 | 21.2 | 15.9 | 5.2 | 6.4 | 15.3 | 9.6 | 7.9 | 4.5 | 1.5 | 11.3 |

주: 각 근로형태의 전체 근로자 중에서 노동조합이 존재하는 사업체에서 근무하는 근로자의 비중을 의미함. 예를 들면, 2020년 기준 전체 임금 근로자 중 26.1%는 노동조합이 존재하는 사업체에 근무함을 뜻함.

자료: 통계청, 『경제활동인구조사 근로형태별 부가조사』, 각 연도 8월.

〈표 VII-3〉 근로형태별 노동조합이 존재하는 사업체에서 근무하는 근로자 중
노동조합 가입자격을 가진 근로자 비율 추이

(단위 : %)

| | 임금 근로자 | 정규직 | 비 정규직 | 한시적 근로 | 기간제 | 반복 갱신 | 기대 불가 | 비전형 근로 | 파견 | 용역 | 특수 형태 근로 | 시간제 근로 |
|------|-----------|------|----------|-----------|------|----------|----------|-----------|------|------|----------------|-----------|
| 2003 | 74.9 | 81.7 | 43.9 | 43.2 | 41.6 | 62.2 | 13.0 | 50.7 | 61.7 | 37.9 | 55.0 | 16.8 |
| 2004 | 73.3 | 80.5 | 50.7 | 49.8 | 42.5 | 73.8 | 27.8 | 54.6 | 47.5 | 63.5 | 56.3 | 13.5 |
| 2005 | 71.8 | 79.3 | 47.0 | 49.2 | 47.2 | 76.6 | 22.5 | 38.0 | 40.7 | 58.5 | 29.2 | 8.0 |
| 2006 | 71.3 | 78.2 | 47.1 | 50.9 | 46.8 | 68.7 | 29.5 | 37.3 | 52.8 | 68.7 | 13.0 | 10.2 |
| 2007 | 71.6 | 79.2 | 48.0 | 51.1 | 46.5 | 74.0 | 25.7 | 39.2 | 53.6 | 57.4 | 20.3 | 9.0 |
| 2008 | 70.6 | 78.7 | 40.9 | 43.2 | 41.2 | 66.1 | 24.6 | 40.6 | 51.3 | 53.1 | 30.4 | 8.4 |
| 2009 | 66.5 | 79.8 | 24.7 | 24.2 | 23.5 | 45.1 | 17.7 | 33.6 | 36.7 | 51.6 | 15.6 | 10.0 |
| 2010 | 68.1 | 78.5 | 31.1 | 30.5 | 26.5 | 67.1 | 24.0 | 40.6 | 35.9 | 57.8 | 21.1 | 7.5 |
| 2011 | 69.6 | 80.0 | 31.7 | 32.5 | 27.4 | 76.3 | 19.0 | 33.3 | 47.6 | 53.8 | 5.2 | 6.1 |
| 2012 | 69.0 | 79.3 | 31.3 | 32.5 | 29.6 | 63.9 | 21.6 | 33.4 | 36.8 | 57.5 | 6.9 | 5.1 |
| 2013 | 70.9 | 82.0 | 31.7 | 32.4 | 28.9 | 74.8 | 27.6 | 30.9 | 42.9 | 50.7 | 2.0 | 8.9 |
| 2014 | 70.0 | 81.1 | 29.2 | 30.6 | 26.7 | 67.2 | 23.1 | 23.9 | 43.7 | 47.2 | 0.0 | 12.0 |
| 2015 | 70.2 | 81.3 | 27.6 | 29.6 | 27.4 | 64.6 | 25.2 | 23.6 | 29.4 | 44.1 | 2.7 | 9.0 |
| 2016 | 70.4 | 81.1 | 28.9 | 29.5 | 26.2 | 70.3 | 21.3 | 25.0 | 27.0 | 56.2 | 0.0 | 11.8 |
| 2017 | 72.6 | 82.5 | 31.4 | 31.9 | 29.5 | 56.1 | 21.6 | 27.8 | 36.5 | 46.6 | 3.0 | 14.9 |
| 2018 | 73.0 | 81.9 | 35.4 | 35.7 | 32.5 | 58.3 | 32.2 | 37.3 | 35.3 | 64.5 | 0.0 | 16.3 |
| 2019 | 71.9 | 81.2 | 36.1 | 34.5 | 31.3 | 72.5 | 11.4 | 45.4 | 66.9 | 59.5 | 13.1 | 20.3 |
| 2020 | 72.7 | 81.7 | 37.0 | 35.2 | 33.9 | 75.7 | 13.2 | 39.0 | 83.7 | 51.2 | 5.6 | 25.4 |

주 : 1) 각 근로형태의 노동조합이 존재하는 사업체에서 근무하는 근로자 중에서 노동조합이 가입자격을 가진 근로자의 비중을 의미함. 예를 들면, 2020년 기준 노동조합이 존재하는 사업체에서 근무하는 임금 근로자 중 72.7%는 노동조합 가입자격을 있음을 뜻함.

2) 일일근로와 가정 내 근로는 관측치가 얼마 되지 않는 관계로 집계에서 제외함.

자료 : 통계청, 『경제활동인구조사 근로형태별 부가조사』, 각 연도 8월.

〈표 VII-4〉 근로형태별 노동조합 가입자격이 있는 근로자 중 현재 조합원인 근로자 비율 추이

(단위 : %)

| | 임금 근로자 | 정규직 | 비 정규직 | 한시적 근로 | 기간제 | 반복 갱신 | 기대 불가 | 비전형 근로 | 파견 | 용역 | 시간제 근로 |
|------|-----------|------|----------|-----------|------|----------|----------|-----------|------|------|-----------|
| 2003 | 68.9 | 69.6 | 63.1 | 63.4 | 61.0 | 74.3 | 59.1 | 59.4 | 55.6 | 39.4 | 31.7 |
| 2004 | 72.0 | 73.1 | 66.6 | 65.1 | 62.3 | 70.4 | 53.2 | 67.9 | 58.1 | 48.9 | 60.6 |
| 2005 | 70.5 | 71.1 | 67.2 | 66.0 | 65.3 | 70.8 | 53.0 | 72.5 | 92.8 | 61.8 | 38.5 |
| 2006 | 68.9 | 69.8 | 63.5 | 62.9 | 58.1 | 72.1 | 88.5 | 69.2 | 68.6 | 73.7 | 57.1 |
| 2007 | 68.1 | 69.0 | 63.4 | 63.0 | 60.9 | 67.7 | 64.8 | 66.0 | 55.1 | 68.8 | 35.2 |
| 2008 | 69.9 | 70.5 | 65.8 | 64.7 | 63.6 | 70.0 | 62.2 | 72.6 | 73.2 | 72.6 | 33.6 |
| 2009 | 69.5 | 70.8 | 56.2 | 56.3 | 56.1 | 65.6 | 32.7 | 57.8 | 48.1 | 73.2 | 32.4 |
| 2010 | 68.0 | 69.2 | 56.7 | 56.5 | 53.4 | 71.8 | 25.9 | 60.3 | 59.7 | 67.9 | 26.6 |
| 2011 | 65.5 | 66.6 | 54.9 | 53.6 | 51.0 | 60.6 | 56.4 | 66.7 | 56.8 | 74.3 | 37.1 |
| 2012 | 66.5 | 67.4 | 58.0 | 56.7 | 53.2 | 72.7 | 56.1 | 68.8 | 34.3 | 84.2 | 42.9 |
| 2013 | 67.2 | 68.8 | 52.9 | 52.5 | 49.5 | 65.9 | 53.1 | 56.2 | 29.5 | 73.9 | 52.6 |
| 2014 | 67.6 | 68.2 | 61.4 | 60.2 | 57.0 | 69.4 | 69.1 | 67.7 | 58.9 | 71.1 | 52.0 |
| 2015 | 67.7 | 68.1 | 62.6 | 62.6 | 62.1 | 68.2 | 51.8 | 71.7 | 65.2 | 76.6 | 40.9 |
| 2016 | 66.2 | 67.1 | 56.1 | 58.4 | 58.0 | 62.7 | 37.7 | 65.2 | 53.3 | 69.8 | 37.0 |
| 2017 | 67.7 | 68.4 | 61.2 | 60.8 | 58.0 | 73.9 | 63.0 | 72.4 | 68.7 | 77.6 | 58.3 |
| 2018 | 67.6 | 68.3 | 60.4 | 59.3 | 55.5 | 74.5 | 51.4 | 76.8 | 74.0 | 76.9 | 52.3 |
| 2019 | 67.2 | 68.2 | 57.9 | 56.3 | 55.2 | 60.2 | 100.0 | 69.3 | 67.7 | 68.0 | 53.7 |
| 2020 | 64.8 | 65.7 | 56.1 | 55.2 | 53.9 | 65.9 | 80.0 | 65.9 | 55.9 | 74.5 | 50.1 |

주 : 1) 각 근로형태의 노동조합 가입자격이 있는 근로자 중에서 현재 조합원인 근로자의 비중을 의미함. 예를 들면, 2020년 기준 노동조합 가입자격이 있는 임금 근로자 중 64.8%는 현재 조합원임을 뜻함.

2) 특수형태근로, 일일근로와 가정 내 근로는 관측치가 많지 않은 관계로 집계에서 제외함. 기대불가의 경우 수치가 얼마 되지 않아 안정적인 결과를 산출하지 못함.

자료 : 통계청, 『경제활동인구조사 근로형태별 부가조사』, 각 연도 8월.

Ⅷ. 고용형태별 근로자 : 고용형태공시제

- 고용형태공시제는 상시 300인 이상의 근로자를 사용하는 사업주가 매년 3월 31일 기준으로 해당 사업 또는 사업장에서 사용하는 근로자의 고용 형태를 의무적으로 공시하게 하는 제도임.
- 공시의무는 상시 300인 이상 근로자를 사용하는 사업주로서 사업장에서 사용하는 근로자의 고용현황을 고용안정정보망에 공시함(고용정책법, 2014년부터 시행).
 - 공시의무 대상 여부 기준인 상시 근로자 수는 직접 고용하는 근로자 수만을 뜻함.
 - 고용형태는 ① 계약기간의 정함이 없는 근로자, ② 기간제 근로자, ③ 단시간근로자, ④ 소속 외 근로자로 구분함.
 - 계약기간의 정함이 없는 근로자는 정규직 근로자, 무기계약 근로자 등을 포함함. 이중 단시간근로자는 별도로 구분됨.
 - 기간제 근로자는 전체 소속 근로자 중 기간의 정함이 없는 근로자가 아닌 나머지로 분류함. 이중 단시간근로자는 별도로 구분됨.
 - 단시간근로자는 1주 동안의 소정근로시간이 그 사업장에서 같은 종류의 업무에 종사하는 통상근로자의 1주 동안의 소정근로시간에 비하여 짧은 근로자를 뜻함.
 - 소속 외 근로자는 사업주의 사업장 내에서 종사하는 용역, 파견, 하도급 근로자를 뜻함.

1. 고용형태별 근로자 현황

〈표 VIII-1〉 고용형태별 근로자수와 비중 추이(3월 기준)

(단위 : 천 명, %)

| | | 전체 근로자 수(A=B+C) | | | | | | | |
|------|------|--------------------|------------|------------|------------|-----|------|------|-------------------|
| | | 소속 근로자(B=@+㉔) | | | | | | | 소속외 근로자 (C) |
| | | 기간없음(㉔) | | 기간제(㉔) | | | | | |
| | | 단시간 (①=②+ ③) | 단시간 (②) | 단시간 (③) | 단시간 (③) | | | | |
| 근로자수 | 2014 | 4,364 | 3,486 | - | 2,738 | - | 675 | - | 878 |
| | 2015 | 4,593 | 3,676 | 195 | 2,834 | 56 | 842 | 139 | 918 |
| | 2016 | 4,737 | 3,805 | 207 | 2,905 | 69 | 900 | 138 | 931 |
| | 2017 | 4,755 | 3,852 | 234 | 2,925 | 87 | 928 | 147 | 902 |
| | 2018 | 4,860 | 3,959 | 248 | 3,028 | 98 | 931 | 150 | 901 |
| | 2019 | 4,860 | 3,979 | 252 | 3,093 | 102 | 886 | 150 | 881 |
| | 2020 | 5,002 | 4,089 | 234 | 3,165 | 86 | 924 | 148 | 913 |
| 비중 | 2014 | 100.0 | 79.9 | - | 78.5 | - | 19.4 | - | 20.1 |
| | 2015 | 100.0 | 80.0 | 5.3 | 77.1 | 2.0 | 22.9 | 16.5 | 20.0 |
| | 2016 | 100.0 | 80.3 | 5.4 | 76.3 | 2.4 | 23.7 | 15.3 | 19.7 |
| | 2017 | 100.0 | 81.0 | 6.1 | 75.9 | 3.0 | 24.1 | 15.9 | 19.0 |
| | 2018 | 100.0 | 81.5 | 6.3 | 76.5 | 3.2 | 23.5 | 16.1 | 18.5 |
| | 2019 | 100.0 | 81.9 | 6.3 | 77.7 | 3.3 | 22.3 | 17.0 | 18.1 |
| | 2020 | 100.0 | 81.7 | 5.7 | 77.4 | 2.7 | 22.6 | 16.1 | 18.3 |

주 : 1) 상시 300인 이상의 근로자를 사용하는 사업주를 대상으로 조사됨.

2) 소속 근로자와 소속 외 근로자의 비중에서 분모는 전체 근로자 수임. 근로계약기간의 정함이 없는 근로자와 기간제 근로자의 비중에서 분모는 소속 근로자 수임. 단시간 ①의 비중에서 분모는 소속 근로자 수임. 단시간 ②의 비중에서 분모는 근로계약기간의 정함이 없는 근로자 수임. 단시간 ③의 비중에서 분모는 기간제 근로자 수임.

3) 2014년은 '소속근로자 = 기간없음 + 기간제 + 기타'로 조사가 되었으며, 기타(재택·가내근로자, 일일근로자 등)는 73천 명으로 조사됨.

자료 : 고용노동부, 고용형태 공시 결과, 보도자료, 각 연도.

〈표 VIII-2〉 사업체 규모에 따른 고용형태별 근로자수와 비중 현황(2020년 3월 기준)

(단위 : 천 명, %)

| | | 전체 근로자 수(A=B+C) | | | | | | | |
|----------|------------------|-----------------|--------------------|------------|----------|------------|------------|------|--------------------|
| | | 소속 근로자(B=@+㉑) | | | | | | | 소속 외 근로자 (C) |
| | | 기간 없음(㉑) | 기간제(㉒) | | 기간 없음(㉑) | 기간제(㉒) | | | |
| | | | 단시간 (①=㉑+ ③) | 단시간 (②) | | 단시간 (③) | 단시간 (④) | | |
| 근로자 수 | 전 체 | 5,002 | 4,089 | 234 | 3,165 | 86 | 924 | 148 | 913 |
| | 500인 미만 | 655 | 568 | 24 | 443 | 6 | 125 | 18 | 88 |
| | 500~999인 | 878 | 784 | 35 | 573 | 8 | 211 | 27 | 94 |
| | 1,000~4,999 인 | 1,697 | 1,391 | 77 | 1,017 | 24 | 375 | 52 | 305 |
| | 5,000인 이상 | 1,773 | 1,346 | 98 | 1,132 | 47 | 214 | 51 | 427 |
| 비중 | 전 체 | 100.0 | 81.7 | 5.7 | 77.4 | 2.7 | 22.6 | 16.1 | 18.3 |
| | 500인 미만 | 100.0 | 86.6 | 4.2 | 78.1 | 1.4 | 21.9 | 14.3 | 13.4 |
| | 500~999인 | 100.0 | 89.3 | 4.5 | 73.1 | 1.4 | 26.9 | 13.0 | 10.7 |
| | 1,000~4,999 인 | 100.0 | 82.0 | 5.5 | 73.1 | 2.4 | 26.9 | 14.0 | 18.0 |
| | 5,000인 이상 | 100.0 | 75.9 | 7.3 | 84.1 | 4.2 | 15.9 | 23.8 | 24.1 |

주 : 1) 상시 300인 이상의 근로자를 사용하는 사업주를 대상으로 조사됨.

2) 소속 근로자와 소속 외 근로자의 비중에서 분모는 전체 근로자 수임. 근로계약기간의 정함이 없는 근로자와 기간제 근로자의 비중에서 분모는 소속 근로자 수임. 단시간 ①의 비중에서 분모는 소속 근로자 수임. 단시간 ②의 비중에서 분모는 근로계약기간의 정함이 없는 근로자 수임. 단시간 ③의 비중에서 분모는 기간제 근로자 수임.

자료 : 고용노동부, 2020년 고용형태 공시 결과, 보도자료.

〈표 VIII-3〉 산업구분에 따른 고용형태별 근로자수 현황(2020년 3월 기준)

(단위: 천 명)

| | 전체 근로자 수(A=B+C) | | | | | | | |
|---------------------|-----------------|-------|--------------------|------------|------------|--------|-----|-------------------|
| | 소속 근로자(B=@+㉔) | | | | | | | 소속외 근로자 (C) |
| | | | 기간 없음(㉔) | | | 기간제(㉔) | | |
| | | | 단시간 (①=②+ ③) | 단시간 (②) | 단시간 (③) | | | |
| 전 체 | 5,002 | 4,088 | 234 | 3,165 | 86 | 924 | 148 | |
| 농업, 임업, 어업 | 2 | 1.6 | 0.2 | 1.3 | 0 | 0.3 | 0.1 | 0.5 |
| 광업 | 1 | 1 | 0 | 1 | 0 | 0 | 0 | 0 |
| 제조업 | 1,525 | 1,209 | 5 | 1,159 | 3 | 50 | 2 | 316 |
| 전기, 가스, 증기 | 7 | 6 | 0 | 6 | 0 | 0 | 0 | 1 |
| 수도, 하수 및 폐기물 처리 | 11 | 10 | 0 | 9 | 0 | 2 | 0 | 0 |
| 건설업 | 509 | 268 | 7 | 100 | 297 | 168 | 7 | 241 |
| 도매 및 소매업 | 408 | 331 | 45 | 286 | 30 | 45 | 15 | 77 |
| 운수 및 창고업 | 249 | 203 | 2 | 173 | 1 | 30 | 1 | 46 |
| 숙박 및 음식점업 | 162 | 136 | 59 | 92 | 27 | 44 | 32 | 27 |
| 정보통신업 | 260 | 238 | 9 | 218 | 5 | 20 | 3 | 22 |
| 금융 및 보험업 | 334 | 271 | 7 | 240 | 2 | 30 | 6 | 63 |
| 부동산업 | 117 | 103 | 5 | 49 | 1 | 55 | 4 | 13 |
| 전문·과학 및 기술서비스업 | 171 | 146 | 3 | 119 | 1 | 26 | 2 | 26 |
| 사업시설 관리· 지원 및 임대 | 666 | 632 | 31 | 335 | 10 | 297 | 21 | 34 |
| 공공·국방· 사회보장 행정 | 24 | 21 | 1 | 16 | 0 | 4 | 1 | 3 |
| 교육 서비스업 | 223 | 202 | 31 | 121 | 1 | 81 | 31 | 21 |
| 보건업 및 사회복지서비스업 | 250 | 233 | 23 | 178 | 5 | 55 | 19 | 18 |
| 예술·스포츠 서비스업 | 17 | 16 | 1 | 12 | 0 | 3 | 1 | 2 |
| 협회 및 단체, 개인서비스업 | 66 | 63 | 5 | 49 | 1 | 14 | 4 | 3 |

주: 상시 300인 이상의 근로자를 사용하는 사업주를 대상으로 조사됨.
 자료: 고용노동부, 2020년 고용형태 공시 결과, 보도자료.

〈표 VIII-4〉 산업구분에 따른 고용형태별 근로자 비중 현황(2020년 3월 기준)

(단위 : %)

| | 전체 근로자 수(A=B+C) | | | | | | | |
|--|-----------------|---------------|--------------------|----------|------------|--------|------------|-------------------|
| | 100.0 | 소속 근로자(B=@+㉑) | | | | | | 소속외 근로자 (C) |
| | | 81.7 | 단시간 (①=②+ ③) | 기간 없음(㉑) | | 기간제(㉒) | | |
| | | | | 77.4 | 단시간 (②) | 22.6 | 단시간 (③) | |
| 전 체 | 100.0 | 81.7 | 5.7 | 77.4 | 2.7 | 22.6 | 16.1 | 18.3 |
| 농업, 임업, 어업 | 100.0 | 76.2 | 11.9 | 79.5 | 6.8 | 20.5 | 31.6 | 23.8 |
| 광업 | 100.0 | 100.0 | 0.0 | 93.7 | 0.0 | 6.3 | 0.0 | 0.0 |
| 제조업 | 100.0 | 79.3 | 0.4 | 95.9 | 0.3 | 4.1 | 3.3 | 20.7 |
| 전기, 가스, 증기 수도, 하수 및 폐기물 처리 | 100.0 | 87.5 | 0.2 | 95.5 | 0.0 | 4.5 | 5.0 | 12.5 |
| 건설업 | 100.0 | 52.6 | 2.6 | 37.5 | 0.3 | 62.5 | 4.0 | 47.4 |
| 도매 및 소매업 | 100.0 | 81.1 | 13.5 | 86.5 | 10.6 | 13.5 | 32.6 | 18.9 |
| 운수 및 창고업 | 100.0 | 81.4 | 1.0 | 85.4 | 0.4 | 14.6 | 4.6 | 18.6 |
| 숙박 및 음식점업 | 100.0 | 83.7 | 43.2 | 67.6 | 29.0 | 32.4 | 72.7 | 16.3 |
| 정보통신업 | 100.0 | 91.6 | 3.7 | 91.6 | 2.4 | 8.4 | 17.4 | 8.4 |
| 금융 및 보험업 | 100.0 | 81.0 | 2.6 | 88.8 | 0.6 | 11.2 | 18.4 | 19.0 |
| 부동산업 | 100.0 | 88.7 | 5.1 | 47.1 | 2.0 | 52.9 | 7.9 | 11.3 |
| 전문·과학 및 기술서비스업 | 100.0 | 85.1 | 2.1 | 81.9 | 0.5 | 18.1 | 9.4 | 14.9 |
| 사업시설 관리· 지원 및 임대 공공·국방· 사회보장 행정 | 100.0 | 94.9 | 5.0 | 53.0 | 3.0 | 47.0 | 7.2 | 5.1 |
| 교육 서비스업 | 100.0 | 86.0 | 2.7 | 78.5 | 0.0 | 21.5 | 12.3 | 14.0 |
| 보건업 및 사회복지서비스업 | 100.0 | 90.6 | 15.5 | 59.9 | 0.5 | 40.1 | 38.0 | 9.4 |
| 보건의료 및 사회복지서비스업 | 100.0 | 93.0 | 10.0 | 76.6 | 2.7 | 23.4 | 34.0 | 7.0 |
| 예술·스포츠 서비스업 | 100.0 | 90.3 | 8.5 | 77.9 | 1.6 | 22.1 | 32.8 | 9.7 |
| 협회 및 단체, 개인서비스업 | 100.0 | 95.4 | 7.4 | 78.2 | 2.1 | 21.8 | 26.1 | 4.6 |

주 : 1) 상시 300인 이상의 근로자를 사용하는 사업주를 대상으로 조사됨.

2) 소속 근로자와 소속 외 근로자의 비중에서 분모는 전체 근로자 수임. 근로계약기간의 정함이 없는 근로자와 기간제 근로자의 비중에서 분모는 소속 근로자 수임. 단시간 ①의 비중에서 분모는 소속 근로자 수임. 단시간 ②의 비중에서 분모는 근로계약기간의 정함이 없는 근로자 수임. 단시간 ③의 비중에서 분모는 기간제 근로자 수임.

자료 : 고용노동부, 2020년 고용형태 공시 결과, 보도자료.

〈표 VIII-5〉 제조업 중분류 구분에 따른 고용형태별 근로자수 현황(2020년 3월 기준)

(단위: 천 명)

| | 전체 근로자 수(A=B+C) | | | | | | | |
|-------------------|-----------------|--------------------|------------|------------|-----|-----|-----|-------------------|
| | 5,002 | 소속 근로자(B=@+⑥) | | | | | | 소속외 근로자 (C) |
| | | 기간 없음(③) | | 기간제(⑥) | | 913 | | |
| | | 단시간 (①=②+ ③) | 단시간 (②) | 단시간 (③) | 913 | | | |
| 전산업 | 5,002 | 4,089 | 234 | 3,165 | 86 | 924 | 148 | 913 |
| 비제조업 | 3,477 | 2,880 | 230 | 2,006 | 83 | 874 | 147 | 597 |
| 제조업 전체 | 1,525 | 1,209 | 5 | 1,159 | 3 | 50 | 2 | 316 |
| 음식료 | 121 | 98 | 1 | 92 | 0 | 6 | 1 | 23 |
| 섬유의복가죽 | 25 | 21 | 0 | 20 | 0 | 1 | 0 | 3 |
| 화학물질 | 126 | 102 | 0 | 98 | 0 | 4 | 0 | 25 |
| 철강금속 | 98 | 58 | 0 | 56 | 0 | 2 | 0 | 40 |
| 전자부품, 컴퓨터 및 통신 | 416 | 352 | 1 | 342 | 1 | 9 | 0 | 65 |
| 전기장비 | 48 | 41 | 0 | 37 | 0 | 4 | 0 | 6 |
| 기계 및 장비 | 72 | 66 | 1 | 63 | 0 | 3 | 0 | 6 |
| 자동차 및 트레일러 | 242 | 213 | 0 | 205 | 0 | 8 | 0 | 29 |
| 조선 | 125 | 48 | 0 | 45 | 0 | 2 | 0 | 78 |
| 기타 | 253 | 211 | 1 | 201 | 0 | 10 | 0 | 42 |

주 : 상시 300인 이상의 근로자를 사용하는 사업주를 대상으로 조사됨.
 자료 : 고용노동부, 2020년 고용형태 공시 결과, 보도자료.

〈표 VIII-6〉 제조업 중분류 구분에 따른 고용형태별 근로자 비중 현황(2020년 3월 기준)

(단위 : %)

| | 전체 근로자 수(A=B+C) | | | | | | | |
|-------------------|-----------------|--------------------|------------|------------|------------|------|------|-------------------|
| | 100.0 | 소속 근로자(B=@+b) | | | | | | 소속외 근로자 (C) |
| | | 기간 없음(a) | | 기간제(b) | | | | |
| | | 단시간 (①=②+ ③) | 단시간 (②) | 단시간 (③) | 단시간 (③) | | | |
| 전산업 | 100.0 | 81.7 | 5.7 | 77.4 | 2.7 | 22.6 | 16.1 | 18.3 |
| 비제조업 | 100.0 | 82.8 | 8.0 | 69.7 | 4.1 | 30.3 | 16.8 | 17.2 |
| 제조업 전체 | 100.0 | 79.3 | 0.4 | 95.9 | 0.3 | 4.1 | 3.3 | 20.7 |
| 음식료 | 100.0 | 80.7 | 1.3 | 93.8 | 0.3 | 6.2 | 16.1 | 19.3 |
| 섬유의복가죽 | 100.0 | 86.2 | 1.4 | 93.6 | 1.1 | 6.4 | 5.3 | 13.8 |
| 화학물질 | 100.0 | 80.4 | 0.1 | 95.9 | 0.1 | 4.1 | 1.4 | 19.6 |
| 철강금속 | 100.0 | 59.0 | 0.1 | 96.4 | 0.1 | 3.6 | 1.5 | 41.0 |
| 전자부품, 컴퓨터 및 통신 | 100.0 | 84.5 | 0.2 | 97.4 | 0.2 | 2.6 | 0.9 | 15.5 |
| 전기장비 | 100.0 | 86.4 | 1.2 | 90.8 | 1.0 | 9.2 | 0.4 | 13.6 |
| 기계 및 장비 | 100.0 | 92.1 | 0.8 | 95.5 | 0.8 | 4.5 | 1.7 | 7.9 |
| 자동차 및 트레일러 | 100.0 | 88.2 | 0.2 | 96.2 | 0.2 | 3.8 | 0.7 | 11.8 |
| 조 선 | 100.0 | 38.0 | 0.0 | 95.3 | 0.0 | 4.7 | 0.1 | 62.0 |
| 기 타 | 100.0 | 83.5 | 0.3 | 95.3 | 0.1 | 4.7 | 3.0 | 16.5 |

주 : 1) 상시 300인 이상의 근로자를 사용하는 사업주를 대상으로 조사됨.

2) 소속 근로자와 소속 외 근로자의 비중에서 분모는 전체 근로자 수임. 근로계약기간의 정함이 없는 근로자와 기간제 근로자의 비중에서 분모는 소속 근로자 수임. 단시간 ①의 비중에서 분모는 소속 근로자 수임. 단시간 ②의 비중에서 분모는 근로계약기간의 정함이 없는 근로자 수임. 단시간 ③의 비중에서 분모는 기간제 근로자 수임.

자료 : 고용노동부, 2020년 고용형태 공시 결과, 보도자료.

부 표

(각 연도 8월 기준)

※ 한국표준산업분류, 한국표준직업분류의 변경에 따라 2004년부터 2012년 이전은 제9차 산업분류, 제6차 직업분류, 2013년 이후부터 제10차 산업분류, 제7차 직업분류기준을 따름.

〈부표 1〉 임금근로자 추이(8월 기준)

(단위 : 천 명)

| | | 연도 | | | | | | | | | | | | | | | |
|-----|----------|--------|--------|--------|--------|--------|--------|--------|--------|--------|--------|--------|--------|--------|--------|--------|--------|
| | | 2005 | 2006 | 2007 | 2008 | 2009 | 2010 | 2011 | 2012 | 2013 | 2014 | 2015 | 2016 | 2017 | 2018 | 2019 | 2020 |
| 전 체 | | 14,948 | 15,420 | 16,006 | 16,258 | 16,609 | 17,189 | 17,715 | 17,941 | 18,403 | 18,992 | 19,474 | 19,743 | 20,006 | 20,045 | 20,559 | 20,446 |
| 성 | 남 성 | 8,667 | 8,953 | 9,326 | 9,464 | 9,588 | 9,870 | 10,168 | 10,278 | 10,517 | 10,796 | 11,007 | 11,086 | 11,188 | 11,171 | 11,396 | 11,361 |
| | 여 성 | 6,282 | 6,467 | 6,680 | 6,793 | 7,020 | 7,320 | 7,547 | 7,663 | 7,887 | 8,196 | 8,468 | 8,658 | 8,818 | 8,874 | 9,163 | 9,085 |
| 연령 | 15~29세 | 4,040 | 3,942 | 3,941 | 3,804 | 3,699 | 3,638 | 3,678 | 3,580 | 3,473 | 3,607 | 3,670 | 3,717 | 3,741 | 3,681 | 3,749 | 3,562 |
| | 30~39세 | 4,571 | 4,742 | 4,757 | 4,822 | 4,747 | 4,823 | 4,865 | 4,910 | 4,880 | 4,872 | 4,840 | 4,742 | 4,753 | 4,717 | 4,691 | 4,481 |
| | 40~49세 | 3,746 | 3,908 | 4,145 | 4,264 | 4,423 | 4,612 | 4,724 | 4,755 | 4,940 | 5,032 | 5,072 | 5,039 | 5,044 | 4,970 | 4,979 | 4,900 |
| | 50~59세 | 1,800 | 1,972 | 2,184 | 2,365 | 2,546 | 2,854 | 3,102 | 3,274 | 3,539 | 3,770 | 3,946 | 4,099 | 4,205 | 4,247 | 4,435 | 4,501 |
| | 60세 이상 | 793 | 857 | 980 | 1,002 | 1,195 | 1,262 | 1,346 | 1,421 | 1,571 | 1,711 | 1,946 | 2,147 | 2,264 | 2,430 | 2,706 | 3,002 |
| 학력 | 중졸 이하 | 2,636 | 2,643 | 2,635 | 2,557 | 2,636 | 2,675 | 2,679 | 2,595 | 2,520 | 2,478 | 2,541 | 2,520 | 2,488 | 2,400 | 2,407 | 2,338 |
| | 고졸 | 6,551 | 6,625 | 6,727 | 6,670 | 6,660 | 6,878 | 6,928 | 6,971 | 7,037 | 7,413 | 7,519 | 7,581 | 7,554 | 7,402 | 7,548 | 7,426 |
| | 전문대졸 | 1,881 | 1,998 | 2,181 | 2,268 | 2,352 | 2,462 | 2,645 | 2,783 | 2,864 | 2,831 | 2,826 | 2,824 | 2,919 | 2,879 | 2,991 | 2,980 |
| | 대졸 이상 | 3,882 | 4,155 | 4,463 | 4,763 | 4,961 | 5,175 | 5,462 | 5,593 | 5,982 | 6,270 | 6,588 | 6,818 | 7,046 | 7,364 | 7,613 | 7,702 |
| 산업 | 농어업 | 144 | 125 | 146 | 146 | 164 | 173 | 176 | 136 | 135 | 127 | 126 | 130 | 122 | 115 | 123 | 120 |
| | 광 업 | 15 | 13 | 17 | 23 | 20 | 20 | 12 | 13 | 15 | 13 | 14 | 19 | 24 | 18 | 12 | 11 |
| | 제조업 | 3,427 | 3,379 | 3,391 | 3,392 | 3,258 | 3,526 | 3,508 | 3,620 | 3,706 | 3,924 | 4,100 | 3,989 | 4,018 | 3,941 | 3,946 | 3,930 |
| | 전기 등 | 68 | 76 | 77 | 90 | 96 | 78 | 72 | 78 | 78 | 70 | 78 | 73 | 67 | 71 | 71 | 71 |
| | 수도, 하수 등 | 50 | 52 | 56 | 62 | 64 | 65 | 72 | 72 | 93 | 99 | 99 | 108 | 107 | 124 | 132 | 142 |
| | 건설업 | 1,323 | 1,358 | 1,405 | 1,406 | 1,335 | 1,400 | 1,413 | 1,334 | 1,369 | 1,383 | 1,410 | 1,480 | 1,513 | 1,584 | 1,627 | 1,662 |
| | 도소매 | 1,856 | 1,891 | 1,959 | 1,914 | 1,943 | 2,033 | 2,121 | 2,175 | 2,140 | 2,295 | 2,247 | 2,236 | 2,321 | 2,251 | 2,253 | 2,172 |
| | 운수창고 | 632 | 665 | 679 | 670 | 679 | 700 | 733 | 742 | 769 | 777 | 793 | 775 | 783 | 791 | 808 | 813 |
| | 숙박음식 | 1,111 | 1,101 | 1,174 | 1,151 | 1,108 | 1,139 | 1,107 | 1,144 | 1,240 | 1,310 | 1,430 | 1,483 | 1,448 | 1,362 | 1,446 | 1,306 |
| | 정보통신업 | 569 | 597 | 624 | 575 | 613 | 603 | 660 | 637 | 653 | 637 | 715 | 710 | 718 | 784 | 777 | 771 |
| | 금융보험 | 694 | 744 | 753 | 787 | 727 | 792 | 840 | 812 | 862 | 819 | 760 | 776 | 758 | 804 | 761 | 749 |
| | 부동산업 | 312 | 291 | 295 | 288 | 302 | 327 | 309 | 315 | 304 | 314 | 311 | 324 | 366 | 356 | 406 | 363 |
| | 전문과학 | 512 | 560 | 601 | 651 | 727 | 735 | 855 | 911 | 868 | 891 | 912 | 951 | 901 | 925 | 996 | 986 |
| | 사업관리, 임대 | 712 | 790 | 935 | 929 | 912 | 1,024 | 1,093 | 1,093 | 1,127 | 1,143 | 1,224 | 1,292 | 1,306 | 1,193 | 1,241 | 1,274 |

| | | | | | | | | | | | | | | | | | |
|-----------|-----------|-------|-------|-------|-------|-------|--------|--------|--------|--------|--------|--------|--------|--------|--------|--------|--------|
| 산업 | 공공행정 | 781 | 822 | 811 | 867 | 1,188 | 973 | 996 | 979 | 993 | 988 | 961 | 1,025 | 1,103 | 1,131 | 1,079 | 1,134 |
| | 교육 | 1,246 | 1,345 | 1,377 | 1,431 | 1,481 | 1,423 | 1,361 | 1,390 | 1,420 | 1,446 | 1,473 | 1,494 | 1,538 | 1,505 | 1,548 | 1,482 |
| | 보건사회복지 | 584 | 638 | 686 | 784 | 950 | 1,132 | 1,252 | 1,341 | 1,495 | 1,650 | 1,703 | 1,817 | 1,852 | 1,998 | 2,173 | 2,328 |
| | 예술 및 여가 | 222 | 241 | 226 | 280 | 232 | 230 | 252 | 254 | 259 | 248 | 290 | 263 | 273 | 289 | 343 | 334 |
| | 협회, 개인서비스 | 545 | 585 | 618 | 655 | 659 | 664 | 723 | 727 | 697 | 752 | 746 | 731 | 722 | 756 | 726 | 677 |
| | 가구내 등 | 120 | 129 | 158 | 141 | 139 | 140 | 152 | 161 | 176 | 91 | 64 | 54 | 52 | 39 | 81 | 103 |
| 국 제 | 26 | 19 | 18 | 17 | 13 | 14 | 9 | 10 | 6 | 16 | 20 | 17 | 14 | 9 | 11 | 19 | |
| 직업 | 관리자 | 281 | 290 | 359 | 335 | 352 | 392 | 383 | 373 | 317 | 344 | 302 | 289 | 285 | 345 | 364 | 355 |
| | 전문가 | 2,777 | 3,092 | 3,352 | 3,541 | 3,587 | 3,713 | 3,893 | 3,914 | 4,142 | 4,177 | 4,265 | 4,340 | 4,434 | 4,536 | 4,586 | 4,578 |
| | 사무직 | 3,180 | 3,189 | 3,231 | 3,382 | 3,412 | 3,582 | 3,810 | 3,891 | 3,990 | 4,094 | 4,147 | 4,241 | 4,388 | 4,432 | 4,509 | 4,418 |
| | 서비스 | 1,422 | 1,430 | 1,432 | 1,547 | 1,517 | 1,558 | 1,592 | 1,666 | 1,726 | 1,857 | 1,897 | 2,004 | 2,015 | 1,976 | 2,130 | 2,028 |
| | 판매 | 1,356 | 1,389 | 1,441 | 1,411 | 1,459 | 1,487 | 1,473 | 1,569 | 1,582 | 1,669 | 1,676 | 1,674 | 1,682 | 1,659 | 1,656 | 1,625 |
| | 농업숙련 | 58 | 50 | 68 | 51 | 59 | 67 | 63 | 56 | 56 | 48 | 50 | 54 | 50 | 64 | 76 | 72 |
| | 기능원 등 | 1,646 | 1,664 | 1,654 | 1,675 | 1,586 | 1,650 | 1,634 | 1,620 | 1,624 | 1,636 | 1,751 | 1,748 | 1,694 | 1,695 | 1,762 | 1,763 |
| | 기계조작 등 | 1,812 | 1,853 | 1,827 | 1,741 | 1,743 | 1,847 | 1,905 | 2,013 | 2,113 | 2,218 | 2,305 | 2,263 | 2,279 | 2,200 | 2,219 | 2,103 |
| | 단순노무직 | 2,416 | 2,465 | 2,644 | 2,576 | 2,895 | 2,893 | 2,963 | 2,839 | 2,853 | 2,950 | 3,082 | 3,131 | 3,181 | 3,140 | 3,258 | 3,504 |
| 규모 | 1~4인 | 2,970 | 3,092 | 3,187 | 3,164 | 3,073 | 3,216 | 3,391 | 3,426 | 3,506 | 3,612 | 3,643 | 3,554 | 3,585 | 3,528 | 3,784 | 3,648 |
| | 5~9인 | 2,483 | 2,591 | 2,719 | 2,814 | 2,760 | 2,924 | 3,005 | 3,084 | 3,225 | 3,323 | 3,436 | 3,529 | 3,543 | 3,544 | 3,648 | 3,511 |
| | 10~29인 | 3,188 | 3,284 | 3,569 | 3,630 | 3,743 | 3,898 | 4,026 | 4,087 | 4,041 | 4,196 | 4,341 | 4,454 | 4,549 | 4,588 | 4,581 | 4,611 |
| | 30~99인 | 2,936 | 3,039 | 3,130 | 3,167 | 3,340 | 3,518 | 3,517 | 3,475 | 3,659 | 3,678 | 3,769 | 3,790 | 3,847 | 3,891 | 3,896 | 3,997 |
| | 100~299인 | 1,483 | 1,566 | 1,547 | 1,609 | 1,670 | 1,690 | 1,790 | 1,759 | 1,759 | 1,847 | 1,881 | 1,973 | 2,016 | 1,959 | 1,990 | 1,979 |
| | 300인 이상 | 1,888 | 1,849 | 1,854 | 1,874 | 2,024 | 1,944 | 1,985 | 2,110 | 2,212 | 2,336 | 2,404 | 2,443 | 2,466 | 2,534 | 2,661 | 2,700 |
| 종사상 지위 | 상용직 | 7,921 | 8,297 | 8,862 | 9,210 | 9,563 | 10,244 | 10,837 | 11,361 | 11,974 | 12,329 | 12,798 | 13,050 | 13,517 | 13,795 | 14,288 | 14,570 |
| | 임시직 | 4,877 | 5,038 | 5,071 | 5,011 | 5,151 | 5,161 | 5,090 | 4,975 | 4,886 | 5,139 | 5,131 | 5,213 | 5,046 | 4,859 | 4,857 | 4,539 |
| | 일용직 | 2,151 | 2,086 | 2,073 | 2,037 | 1,895 | 1,784 | 1,788 | 1,605 | 1,543 | 1,524 | 1,545 | 1,480 | 1,443 | 1,391 | 1,415 | 1,337 |
| 근속 년수 | 1년 미만 | 5,883 | 6,146 | 6,132 | 6,061 | 6,257 | 6,412 | 6,359 | 6,173 | 5,988 | 6,099 | 6,315 | 6,394 | 6,232 | 6,188 | 6,628 | 6,374 |
| | 1~2년 미만 | 2,043 | 2,140 | 2,347 | 2,214 | 2,162 | 2,198 | 2,419 | 2,369 | 2,478 | 2,489 | 2,474 | 2,602 | 2,679 | 2,591 | 2,661 | 2,592 |
| | 2~3년 미만 | 1,356 | 1,223 | 1,342 | 1,421 | 1,302 | 1,460 | 1,344 | 1,561 | 1,464 | 1,588 | 1,595 | 1,632 | 1,668 | 1,676 | 1,685 | 1,808 |
| | 3년 이상 | 5,667 | 5,911 | 6,185 | 6,562 | 6,888 | 7,119 | 7,594 | 7,839 | 8,473 | 8,816 | 9,090 | 9,115 | 9,427 | 9,590 | 9,585 | 9,672 |

〈부표 2〉 정규직 근로자 추이(8월 기준)

(단위 : 천 명)

| | | 연도 | | | | | | | | | | | | | | | |
|-----|----------|-------|-------|--------|--------|--------|--------|--------|--------|--------|--------|--------|--------|--------|--------|--------|--------|
| | | 2005 | 2006 | 2007 | 2008 | 2009 | 2010 | 2011 | 2012 | 2013 | 2014 | 2015 | 2016 | 2017 | 2018 | 2019 | 2020 |
| 전 체 | | 9,480 | 9,956 | 10,274 | 10,770 | 10,826 | 11,475 | 11,662 | 11,987 | 12,426 | 12,869 | 13,166 | 13,262 | 13,428 | 13,431 | 13,078 | 13,020 |
| 성 | 남 성 | 5,939 | 6,243 | 6,398 | 6,743 | 6,898 | 7,210 | 7,349 | 7,500 | 7,740 | 7,944 | 8,103 | 8,166 | 8,242 | 8,236 | 8,040 | 8,027 |
| | 여 성 | 3,540 | 3,713 | 3,876 | 4,027 | 3,928 | 4,264 | 4,313 | 4,488 | 4,686 | 4,925 | 5,063 | 5,096 | 5,186 | 5,195 | 5,038 | 4,994 |
| 연령 | 15~29세 | 2,618 | 2,636 | 2,619 | 2,555 | 2,443 | 2,426 | 2,428 | 2,372 | 2,292 | 2,355 | 2,381 | 2,408 | 2,405 | 2,406 | 2,236 | 2,142 |
| | 30~39세 | 3,185 | 3,332 | 3,337 | 3,530 | 3,549 | 3,693 | 3,681 | 3,777 | 3,799 | 3,812 | 3,812 | 3,742 | 3,772 | 3,726 | 3,580 | 3,459 |
| | 40~49세 | 2,387 | 2,580 | 2,736 | 2,917 | 2,995 | 3,240 | 3,284 | 3,372 | 3,595 | 3,696 | 3,752 | 3,725 | 3,731 | 3,714 | 3,633 | 3,592 |
| | 50~59세 | 1,026 | 1,142 | 1,249 | 1,424 | 1,514 | 1,733 | 1,872 | 2,045 | 2,228 | 2,467 | 2,581 | 2,698 | 2,779 | 2,803 | 2,861 | 2,958 |
| | 60세 이상 | 264 | 266 | 333 | 344 | 326 | 384 | 397 | 421 | 513 | 539 | 640 | 689 | 741 | 782 | 769 | 870 |
| 학력 | 중졸 이하 | 1,141 | 1,178 | 1,144 | 1,141 | 1,032 | 1,147 | 1,123 | 1,115 | 1,058 | 1,039 | 1,024 | 979 | 968 | 877 | 741 | 674 |
| | 고졸 | 4,052 | 4,208 | 4,208 | 4,223 | 4,133 | 4,384 | 4,306 | 4,341 | 4,423 | 4,703 | 4,738 | 4,700 | 4,637 | 4,489 | 4,278 | 4,185 |
| | 전문대졸 | 1,367 | 1,416 | 1,568 | 1,706 | 1,744 | 1,856 | 1,966 | 2,107 | 2,202 | 2,143 | 2,141 | 2,122 | 2,169 | 2,171 | 2,147 | 2,159 |
| | 대졸 이상 | 2,921 | 3,153 | 3,354 | 3,700 | 3,917 | 4,088 | 4,266 | 4,425 | 4,743 | 4,983 | 5,263 | 5,461 | 5,656 | 5,895 | 5,913 | 6,002 |
| 산업 | 농어업 | 32 | 29 | 48 | 47 | 54 | 51 | 55 | 45 | 53 | 50 | 39 | 51 | 40 | 43 | 45 | 46 |
| | 광 업 | 12 | 11 | 14 | 20 | 17 | 17 | 10 | 12 | 14 | 11 | 10 | 14 | 22 | 16 | 11 | 8 |
| | 제조업 | 2,717 | 2,698 | 2,696 | 2,829 | 2,732 | 3,001 | 2,961 | 3,115 | 3,189 | 3,410 | 3,538 | 3,429 | 3,494 | 3,448 | 3,277 | 3,330 |
| | 전기 등 | 55 | 64 | 68 | 82 | 87 | 70 | 63 | 66 | 69 | 61 | 68 | 64 | 60 | 65 | 61 | 57 |
| | 수도, 하수 등 | 37 | 40 | 43 | 45 | 47 | 51 | 62 | 57 | 74 | 82 | 78 | 88 | 79 | 103 | 101 | 104 |
| | 건설업 | 491 | 573 | 595 | 634 | 605 | 677 | 688 | 635 | 668 | 696 | 673 | 710 | 725 | 770 | 776 | 803 |
| | 도소매 | 1,202 | 1,271 | 1,304 | 1,276 | 1,305 | 1,406 | 1,465 | 1,515 | 1,511 | 1,658 | 1,599 | 1,606 | 1,639 | 1,607 | 1,547 | 1,450 |
| | 운수창고 | 463 | 493 | 506 | 522 | 533 | 582 | 582 | 594 | 615 | 618 | 643 | 619 | 620 | 618 | 591 | 582 |
| | 숙박음식 | 573 | 663 | 718 | 716 | 687 | 704 | 662 | 689 | 734 | 747 | 839 | 828 | 809 | 713 | 682 | 612 |
| | 정보통신업 | 417 | 436 | 457 | 419 | 482 | 477 | 523 | 499 | 503 | 502 | 577 | 573 | 590 | 666 | 648 | 649 |
| | 금융보험 | 372 | 363 | 372 | 435 | 408 | 471 | 491 | 488 | 520 | 473 | 465 | 458 | 457 | 499 | 480 | 493 |
| | 부동산업 | 186 | 178 | 181 | 181 | 168 | 193 | 175 | 176 | 175 | 184 | 178 | 184 | 217 | 197 | 210 | 185 |
| | 전문과학 | 383 | 420 | 441 | 510 | 599 | 610 | 698 | 771 | 717 | 750 | 761 | 816 | 757 | 779 | 802 | 807 |
| | 사업관리, 임대 | 159 | 169 | 186 | 169 | 192 | 218 | 225 | 227 | 275 | 291 | 331 | 357 | 413 | 347 | 375 | 450 |

| | | | | | | | | | | | | | | | | | |
|---------------|-----------|-------|-------|-------|-------|-------|-------|-------|-------|-------|--------|--------|--------|--------|--------|--------|--------|
| 산업 | 공공행정 | 611 | 628 | 612 | 658 | 662 | 648 | 707 | 698 | 712 | 705 | 690 | 757 | 784 | 801 | 706 | 721 |
| | 교육 | 782 | 852 | 901 | 952 | 964 | 884 | 801 | 831 | 896 | 899 | 932 | 951 | 958 | 941 | 919 | 894 |
| | 보건사회복지 | 428 | 477 | 506 | 575 | 630 | 726 | 781 | 849 | 969 | 1,036 | 1,062 | 1,109 | 1,134 | 1,161 | 1,195 | 1,200 |
| | 예술 및 여가 | 119 | 137 | 121 | 163 | 133 | 133 | 121 | 128 | 139 | 136 | 151 | 127 | 127 | 143 | 148 | 152 |
| | 협회, 개인서비스 | 395 | 416 | 442 | 464 | 474 | 493 | 523 | 521 | 508 | 507 | 491 | 483 | 470 | 493 | 480 | 436 |
| | 가구내 등 | 25 | 23 | 51 | 58 | 37 | 50 | 62 | 64 | 79 | 39 | 28 | 26 | 25 | 16 | 18 | 28 |
| 국 제 | 22 | 15 | 14 | 15 | 11 | 12 | 7 | 9 | 6 | 15 | 16 | 13 | 8 | 6 | 7 | 14 | |
| 직업 | 관리자 | 238 | 241 | 296 | 292 | 309 | 343 | 338 | 318 | 278 | 303 | 257 | 242 | 248 | 312 | 318 | 302 |
| | 전문가 | 2,003 | 2,247 | 2,440 | 2,650 | 2,736 | 2,804 | 2,844 | 2,922 | 3,149 | 3,171 | 3,235 | 3,317 | 3,385 | 3,492 | 3,424 | 3,502 |
| | 사무직 | 2,491 | 2,466 | 2,491 | 2,720 | 2,772 | 2,935 | 3,120 | 3,196 | 3,284 | 3,397 | 3,494 | 3,560 | 3,677 | 3,703 | 3,654 | 3,630 |
| | 서비스 | 797 | 876 | 887 | 990 | 947 | 962 | 951 | 986 | 1,011 | 1,102 | 1,107 | 1,148 | 1,096 | 1,014 | 992 | 935 |
| | 판매 | 715 | 755 | 746 | 724 | 750 | 781 | 749 | 809 | 838 | 902 | 928 | 909 | 878 | 905 | 847 | 834 |
| | 농업숙련 | 18 | 19 | 27 | 30 | 33 | 33 | 31 | 25 | 35 | 26 | 26 | 33 | 27 | 39 | 40 | 37 |
| | 기능원 등 | 935 | 954 | 967 | 999 | 940 | 1,023 | 1,006 | 1,019 | 1,068 | 1,073 | 1,125 | 1,113 | 1,098 | 1,084 | 1,097 | 1,086 |
| | 기계조작 등 | 1,431 | 1,481 | 1,428 | 1,404 | 1,407 | 1,528 | 1,541 | 1,667 | 1,719 | 1,811 | 1,866 | 1,822 | 1,869 | 1,825 | 1,756 | 1,680 |
| 단순노무직 | 851 | 920 | 992 | 963 | 933 | 1,065 | 1,083 | 1,046 | 1,044 | 1,085 | 1,129 | 1,119 | 1,151 | 1,058 | 952 | 1,016 | |
| 규모 | 1~4인 | 1,481 | 1,660 | 1,691 | 1,764 | 1,708 | 1,755 | 1,831 | 1,820 | 1,882 | 1,921 | 1,915 | 1,789 | 1,813 | 1,793 | 1,760 | 1,650 |
| | 5~9인 | 1,482 | 1,597 | 1,684 | 1,716 | 1,651 | 1,827 | 1,839 | 1,915 | 2,028 | 2,102 | 2,113 | 2,134 | 2,155 | 2,129 | 2,042 | 1,962 |
| | 10~29인 | 1,992 | 2,047 | 2,213 | 2,311 | 2,238 | 2,499 | 2,531 | 2,678 | 2,684 | 2,788 | 2,885 | 2,936 | 2,957 | 2,933 | 2,820 | 2,835 |
| | 30~99인 | 1,957 | 2,043 | 2,096 | 2,221 | 2,272 | 2,412 | 2,405 | 2,397 | 2,577 | 2,601 | 2,697 | 2,733 | 2,785 | 2,878 | 2,710 | 2,789 |
| | 100~299인 | 1,054 | 1,131 | 1,098 | 1,211 | 1,280 | 1,338 | 1,411 | 1,376 | 1,377 | 1,491 | 1,486 | 1,559 | 1,586 | 1,536 | 1,504 | 1,509 |
| | 300인 이상 | 1,514 | 1,478 | 1,491 | 1,546 | 1,678 | 1,644 | 1,645 | 1,803 | 1,878 | 1,966 | 2,071 | 2,111 | 2,132 | 2,161 | 2,241 | 2,277 |
| 종사 상 지위 | 상용직 | 6,405 | 6,681 | 7,004 | 7,579 | 7,910 | 8,357 | 8,761 | 9,246 | 9,841 | 10,191 | 10,603 | 10,800 | 11,262 | 11,566 | 11,651 | 11,839 |
| | 임시직 | 2,807 | 2,946 | 2,959 | 2,834 | 2,583 | 2,814 | 2,623 | 2,549 | 2,398 | 2,494 | 2,411 | 2,341 | 2,030 | 1,747 | 1,335 | 1,079 |
| | 일용직 | 268 | 329 | 311 | 357 | 333 | 304 | 278 | 192 | 187 | 184 | 152 | 122 | 136 | 118 | 92 | 102 |
| 근속 년수 | 1년 미만 | 2,642 | 2,960 | 2,906 | 2,883 | 2,645 | 3,007 | 2,907 | 2,857 | 2,706 | 2,750 | 2,730 | 2,806 | 2,673 | 2,557 | 2,415 | 2,206 |
| | 1~2년 미만 | 1,321 | 1,394 | 1,524 | 1,442 | 1,405 | 1,424 | 1,553 | 1,538 | 1,656 | 1,662 | 1,639 | 1,676 | 1,712 | 1,701 | 1,637 | 1,574 |
| | 2~3년 미만 | 913 | 840 | 898 | 1,016 | 913 | 1,031 | 926 | 1,101 | 1,026 | 1,123 | 1,135 | 1,138 | 1,165 | 1,167 | 1,155 | 1,246 |
| | 3년 이상 | 4,603 | 4,761 | 4,946 | 5,429 | 5,862 | 6,013 | 6,275 | 6,492 | 7,038 | 7,334 | 7,662 | 7,643 | 7,879 | 8,007 | 7,872 | 7,994 |

〈부표 3〉 비정규직 근로자 추이(8월 기준)

(단위 : 천 명)

| | | 연도 | | | | | | | | | | | | | | | |
|----------|----------|-------|-------|-------|-------|-------|-------|-------|-------|-------|-------|-------|-------|-------|-------|-------|-------|
| | | 2005 | 2006 | 2007 | 2008 | 2009 | 2010 | 2011 | 2012 | 2013 | 2014 | 2015 | 2016 | 2017 | 2018 | 2019 | 2020 |
| 전 체 | | 5,469 | 5,465 | 5,732 | 5,488 | 5,783 | 5,715 | 6,053 | 5,954 | 5,977 | 6,123 | 6,308 | 6,481 | 6,578 | 6,614 | 7,481 | 7,426 |
| 성 | 남 성 | 2,727 | 2,710 | 2,928 | 2,722 | 2,690 | 2,659 | 2,819 | 2,779 | 2,776 | 2,852 | 2,903 | 2,919 | 2,946 | 2,936 | 3,356 | 3,335 |
| | 여 성 | 2,741 | 2,755 | 2,804 | 2,766 | 3,092 | 3,055 | 3,234 | 3,175 | 3,201 | 3,271 | 3,405 | 3,562 | 3,632 | 3,678 | 4,125 | 4,091 |
| 연령 | 15~29세 | 1,421 | 1,306 | 1,322 | 1,250 | 1,255 | 1,212 | 1,250 | 1,208 | 1,182 | 1,252 | 1,288 | 1,309 | 1,336 | 1,275 | 1,513 | 1,421 |
| | 30~39세 | 1,386 | 1,410 | 1,419 | 1,292 | 1,198 | 1,130 | 1,185 | 1,133 | 1,081 | 1,060 | 1,028 | 1,000 | 981 | 992 | 1,111 | 1,022 |
| | 40~49세 | 1,359 | 1,327 | 1,409 | 1,347 | 1,428 | 1,372 | 1,440 | 1,383 | 1,344 | 1,336 | 1,320 | 1,314 | 1,313 | 1,255 | 1,346 | 1,308 |
| | 50~59세 | 774 | 830 | 935 | 941 | 1,033 | 1,121 | 1,230 | 1,229 | 1,312 | 1,303 | 1,365 | 1,401 | 1,425 | 1,444 | 1,574 | 1,543 |
| | 60세 이상 | 529 | 591 | 647 | 658 | 868 | 879 | 950 | 1,000 | 1,058 | 1,172 | 1,307 | 1,457 | 1,523 | 1,649 | 1,938 | 2,132 |
| 학력 | 중졸 이하 | 1,495 | 1,464 | 1,492 | 1,416 | 1,604 | 1,528 | 1,556 | 1,480 | 1,462 | 1,438 | 1,518 | 1,541 | 1,521 | 1,523 | 1,667 | 1,664 |
| | 고졸 | 2,499 | 2,417 | 2,519 | 2,447 | 2,527 | 2,494 | 2,622 | 2,630 | 2,614 | 2,710 | 2,781 | 2,881 | 2,918 | 2,913 | 3,270 | 3,241 |
| | 전문대졸 | 514 | 582 | 613 | 562 | 608 | 606 | 679 | 676 | 663 | 688 | 686 | 701 | 750 | 708 | 844 | 821 |
| | 대졸 이상 | 961 | 1,001 | 1,109 | 1,063 | 1,044 | 1,087 | 1,196 | 1,168 | 1,239 | 1,287 | 1,324 | 1,357 | 1,390 | 1,469 | 1,701 | 1,700 |
| 산업 | 농어업 | 112 | 96 | 99 | 99 | 111 | 122 | 122 | 92 | 82 | 77 | 87 | 79 | 82 | 72 | 78 | 75 |
| | 광업 | 3 | 2 | 3 | 2 | 4 | 3 | 1 | 1 | 1 | 2 | 4 | 5 | 2 | 1 | 1 | 3 |
| | 제조업 | 710 | 681 | 695 | 563 | 526 | 525 | 547 | 505 | 517 | 514 | 562 | 560 | 524 | 494 | 669 | 601 |
| | 전기 등 | 13 | 12 | 10 | 9 | 10 | 8 | 9 | 12 | 9 | 8 | 9 | 9 | 7 | 6 | 11 | 14 |
| | 수도, 하수 등 | 13 | 12 | 13 | 17 | 16 | 14 | 11 | 15 | 19 | 18 | 21 | 20 | 27 | 20 | 30 | 37 |
| | 건설업 | 833 | 785 | 810 | 772 | 730 | 723 | 726 | 699 | 701 | 687 | 737 | 770 | 787 | 815 | 851 | 859 |
| | 도소매 | 654 | 619 | 655 | 638 | 639 | 627 | 656 | 660 | 629 | 637 | 649 | 630 | 682 | 644 | 706 | 722 |
| | 운수창고 | 169 | 172 | 174 | 149 | 146 | 118 | 151 | 147 | 154 | 159 | 150 | 156 | 163 | 174 | 217 | 231 |
| | 숙박음식 | 539 | 438 | 455 | 436 | 421 | 434 | 445 | 455 | 506 | 564 | 591 | 655 | 639 | 649 | 765 | 694 |
| | 정보통신업 | 152 | 161 | 167 | 156 | 131 | 126 | 137 | 139 | 151 | 134 | 138 | 137 | 129 | 118 | 129 | 121 |
| | 금융보험 | 322 | 382 | 381 | 353 | 319 | 321 | 349 | 324 | 342 | 346 | 296 | 318 | 301 | 306 | 281 | 256 |
| | 부동산업 | 126 | 113 | 114 | 106 | 134 | 134 | 134 | 139 | 129 | 130 | 134 | 140 | 150 | 158 | 196 | 178 |
| | 전문과학 | 129 | 140 | 160 | 140 | 128 | 125 | 157 | 140 | 151 | 141 | 152 | 135 | 144 | 146 | 194 | 179 |
| 사업관리, 임대 | 553 | 621 | 749 | 760 | 720 | 806 | 867 | 866 | 853 | 852 | 893 | 934 | 893 | 846 | 866 | 824 | |

| | | | | | | | | | | | | | | | | | |
|---------------|-----------|-------|-------|-------|-------|-------|-------|-------|-------|-------|-------|-------|-------|-------|-------|-------|-------|
| 산업 | 공공행정 | 170 | 194 | 199 | 209 | 526 | 325 | 289 | 281 | 281 | 282 | 271 | 268 | 318 | 331 | 373 | 413 |
| | 교육 | 464 | 493 | 477 | 479 | 517 | 540 | 559 | 559 | 523 | 548 | 542 | 543 | 580 | 564 | 630 | 588 |
| | 보건사회복지 | 156 | 161 | 181 | 209 | 320 | 405 | 471 | 492 | 526 | 614 | 641 | 708 | 719 | 837 | 978 | 1,128 |
| | 예술 및 여가 | 103 | 104 | 105 | 117 | 99 | 97 | 131 | 125 | 119 | 112 | 139 | 136 | 146 | 146 | 195 | 182 |
| | 협회, 개인서비스 | 150 | 169 | 177 | 190 | 185 | 172 | 201 | 206 | 188 | 246 | 255 | 248 | 253 | 263 | 246 | 241 |
| | 가구내 등 | 95 | 106 | 107 | 84 | 102 | 90 | 90 | 96 | 97 | 52 | 36 | 28 | 27 | 23 | 63 | 75 |
| 국 제 | 3 | 5 | 4 | 2 | 2 | 2 | 2 | 1 | 0 | 1 | 3 | 4 | 6 | 3 | 4 | 5 | |
| 직업 | 관리자 | 43 | 49 | 63 | 43 | 43 | 49 | 45 | 55 | 39 | 41 | 45 | 47 | 37 | 33 | 46 | 54 |
| | 전문가 | 775 | 845 | 912 | 892 | 850 | 909 | 1,048 | 992 | 993 | 1,006 | 1,030 | 1,023 | 1,049 | 1,044 | 1,162 | 1,076 |
| | 사무직 | 689 | 723 | 739 | 662 | 640 | 647 | 690 | 695 | 705 | 698 | 653 | 681 | 711 | 729 | 855 | 788 |
| | 서비스 | 625 | 555 | 545 | 557 | 570 | 596 | 641 | 680 | 715 | 754 | 790 | 856 | 919 | 961 | 1,138 | 1,093 |
| | 판매 | 641 | 634 | 695 | 688 | 709 | 707 | 724 | 759 | 744 | 767 | 747 | 765 | 805 | 754 | 809 | 791 |
| | 농업숙련 | 40 | 31 | 40 | 21 | 26 | 34 | 32 | 32 | 21 | 22 | 25 | 21 | 23 | 25 | 37 | 35 |
| | 기능원 등 | 710 | 710 | 687 | 676 | 646 | 626 | 628 | 601 | 556 | 563 | 627 | 636 | 595 | 611 | 665 | 678 |
| | 기계조작 등 | 381 | 373 | 399 | 337 | 336 | 319 | 365 | 346 | 395 | 407 | 439 | 441 | 409 | 375 | 463 | 423 |
| | 단순노무직 | 1,565 | 1,545 | 1,652 | 1,613 | 1,962 | 1,828 | 1,880 | 1,793 | 1,809 | 1,865 | 1,954 | 2,012 | 2,030 | 2,082 | 2,306 | 2,489 |
| 규모 | 1~4인 | 1,489 | 1,432 | 1,496 | 1,399 | 1,365 | 1,461 | 1,560 | 1,606 | 1,625 | 1,691 | 1,728 | 1,765 | 1,771 | 1,736 | 2,024 | 1,999 |
| | 5~9인 | 1,001 | 994 | 1,035 | 1,098 | 1,109 | 1,097 | 1,167 | 1,169 | 1,197 | 1,220 | 1,324 | 1,395 | 1,389 | 1,415 | 1,606 | 1,549 |
| | 10~29인 | 1,196 | 1,237 | 1,356 | 1,319 | 1,505 | 1,399 | 1,495 | 1,409 | 1,358 | 1,408 | 1,456 | 1,518 | 1,592 | 1,655 | 1,761 | 1,777 |
| | 30~99인 | 979 | 996 | 1,033 | 946 | 1,068 | 1,106 | 1,112 | 1,079 | 1,082 | 1,078 | 1,073 | 1,058 | 1,062 | 1,013 | 1,186 | 1,208 |
| | 100~299인 | 429 | 435 | 449 | 399 | 390 | 352 | 379 | 383 | 382 | 356 | 395 | 413 | 430 | 422 | 485 | 470 |
| | 300인 이상 | 374 | 371 | 363 | 327 | 346 | 300 | 340 | 307 | 334 | 370 | 334 | 332 | 334 | 373 | 420 | 424 |
| 종사 상 지위 | 상용직 | 1,515 | 1,616 | 1,858 | 1,631 | 1,653 | 1,887 | 2,076 | 2,115 | 2,134 | 2,138 | 2,195 | 2,251 | 2,255 | 2,229 | 2,636 | 2,731 |
| | 임시직 | 2,070 | 2,092 | 2,112 | 2,178 | 2,567 | 2,347 | 2,467 | 2,425 | 2,488 | 2,645 | 2,720 | 2,873 | 3,016 | 3,112 | 3,521 | 3,460 |
| | 일용직 | 1,883 | 1,757 | 1,762 | 1,680 | 1,562 | 1,481 | 1,511 | 1,414 | 1,356 | 1,340 | 1,394 | 1,357 | 1,307 | 1,273 | 1,323 | 1,235 |
| 근속 년수 | 1년 미만 | 3,241 | 3,186 | 3,225 | 3,178 | 3,611 | 3,405 | 3,452 | 3,316 | 3,282 | 3,349 | 3,585 | 3,588 | 3,559 | 3,631 | 4,213 | 4,168 |
| | 1~2년 미만 | 721 | 746 | 823 | 772 | 757 | 774 | 865 | 831 | 823 | 827 | 835 | 927 | 967 | 890 | 1,024 | 1,017 |
| | 2~3년 미만 | 443 | 383 | 444 | 406 | 389 | 429 | 418 | 460 | 437 | 465 | 460 | 494 | 504 | 509 | 530 | 562 |
| | 3년 이상 | 1,064 | 1,150 | 1,240 | 1,133 | 1,026 | 1,106 | 1,318 | 1,347 | 1,435 | 1,482 | 1,428 | 1,472 | 1,549 | 1,584 | 1,714 | 1,678 |

〈부표 4〉 한시적 근로자 추이(8월 기준)

(단위 : 천 명)

| | | 연도 | | | | | | | | | | | | | | | |
|----------|----------|-------|-------|-------|-------|-------|-------|-------|-------|-------|-------|-------|-------|-------|-------|-------|-------|
| | | 2005 | 2006 | 2007 | 2008 | 2009 | 2010 | 2011 | 2012 | 2013 | 2014 | 2015 | 2016 | 2017 | 2018 | 2019 | 2020 |
| 전 체 | | 3,612 | 3,649 | 3,580 | 3,322 | 3,528 | 3,298 | 3,474 | 3,427 | 3,446 | 3,529 | 3,655 | 3,671 | 3,725 | 3,823 | 4,785 | 4,608 |
| 성 | 남 성 | 1,861 | 1,927 | 1,943 | 1,719 | 1,690 | 1,582 | 1,660 | 1,679 | 1,653 | 1,740 | 1,760 | 1,713 | 1,729 | 1,748 | 2,238 | 2,079 |
| | 여 성 | 1,751 | 1,722 | 1,637 | 1,604 | 1,838 | 1,716 | 1,814 | 1,747 | 1,793 | 1,789 | 1,895 | 1,958 | 1,996 | 2,075 | 2,547 | 2,529 |
| 연령 | 15~29세 | 1,069 | 1,012 | 958 | 876 | 883 | 803 | 804 | 731 | 725 | 752 | 754 | 785 | 727 | 726 | 940 | 834 |
| | 30~39세 | 914 | 963 | 952 | 832 | 734 | 687 | 748 | 749 | 684 | 669 | 683 | 611 | 607 | 630 | 772 | 662 |
| | 40~49세 | 838 | 801 | 783 | 726 | 747 | 701 | 741 | 721 | 718 | 713 | 736 | 682 | 723 | 685 | 799 | 785 |
| | 50~59세 | 468 | 513 | 506 | 507 | 569 | 562 | 610 | 627 | 673 | 665 | 685 | 685 | 713 | 716 | 904 | 825 |
| | 60세 이상 | 323 | 359 | 381 | 382 | 595 | 546 | 571 | 599 | 647 | 730 | 797 | 908 | 955 | 1,066 | 1,370 | 1,502 |
| 학력 | 중졸 이하 | 874 | 863 | 775 | 743 | 930 | 787 | 793 | 744 | 773 | 769 | 817 | 858 | 865 | 881 | 1,106 | 1,072 |
| | 고졸 | 1,615 | 1,548 | 1,463 | 1,348 | 1,421 | 1,325 | 1,325 | 1,376 | 1,342 | 1,364 | 1,421 | 1,423 | 1,436 | 1,477 | 1,886 | 1,798 |
| | 전문대졸 | 391 | 451 | 479 | 431 | 441 | 406 | 487 | 473 | 449 | 463 | 455 | 458 | 474 | 426 | 567 | 553 |
| | 대졸 이상 | 733 | 787 | 862 | 801 | 736 | 780 | 869 | 834 | 883 | 932 | 962 | 931 | 950 | 1,039 | 1,226 | 1,185 |
| 산업 | 농어업 | 62 | 55 | 44 | 49 | 36 | 53 | 33 | 26 | 31 | 29 | 22 | 17 | 29 | 30 | 45 | 33 |
| | 광 업 | 3 | 1 | 2 | 2 | 3 | 2 | 1 | 1 | 1 | 2 | 4 | 5 | 2 | 1 | 1 | 3 |
| | 제조업 | 580 | 559 | 554 | 441 | 392 | 397 | 410 | 382 | 397 | 391 | 422 | 418 | 388 | 345 | 515 | 452 |
| | 전기 등 | 13 | 12 | 10 | 6 | 10 | 7 | 9 | 11 | 7 | 6 | 6 | 6 | 5 | 4 | 11 | 10 |
| | 수도, 하수 등 | 9 | 11 | 13 | 15 | 15 | 10 | 9 | 13 | 15 | 16 | 17 | 15 | 16 | 12 | 24 | 32 |
| | 건설업 | 457 | 436 | 358 | 310 | 236 | 191 | 208 | 205 | 196 | 217 | 233 | 221 | 269 | 275 | 369 | 267 |
| | 도소매 | 391 | 390 | 364 | 325 | 295 | 259 | 252 | 261 | 263 | 272 | 279 | 281 | 286 | 294 | 357 | 333 |
| | 운수창고 | 117 | 126 | 121 | 108 | 107 | 74 | 104 | 107 | 109 | 108 | 100 | 107 | 103 | 115 | 151 | 156 |
| | 숙박음식 | 373 | 285 | 258 | 256 | 214 | 182 | 187 | 194 | 213 | 221 | 234 | 250 | 230 | 250 | 356 | 285 |
| | 정보통신업 | 128 | 144 | 148 | 131 | 106 | 107 | 115 | 112 | 114 | 110 | 106 | 112 | 95 | 92 | 105 | 99 |
| | 금융보험 | 136 | 169 | 156 | 125 | 98 | 91 | 108 | 86 | 91 | 81 | 70 | 77 | 83 | 93 | 79 | 55 |
| | 부동산업 | 96 | 82 | 79 | 73 | 91 | 85 | 81 | 97 | 97 | 105 | 107 | 99 | 97 | 106 | 132 | 134 |
| | 전문과학 | 107 | 123 | 140 | 126 | 116 | 111 | 136 | 122 | 131 | 119 | 128 | 107 | 106 | 108 | 154 | 142 |
| 사업관리, 임대 | 312 | 371 | 455 | 452 | 504 | 559 | 589 | 577 | 567 | 560 | 581 | 610 | 590 | 539 | 608 | 574 | |

| | | | | | | | | | | | | | | | | | |
|---------------|-----------|-------|-------|-------|-------|-------|-------|-------|-------|-------|-------|-------|-------|-------|-------|-------|-------|
| 산업 | 공공행정 | 142 | 172 | 169 | 185 | 513 | 315 | 277 | 270 | 267 | 268 | 259 | 251 | 302 | 321 | 361 | 404 |
| | 교육 | 331 | 332 | 319 | 325 | 336 | 356 | 382 | 366 | 351 | 353 | 367 | 356 | 365 | 371 | 430 | 408 |
| | 보건사회복지 | 138 | 142 | 158 | 180 | 272 | 326 | 377 | 415 | 409 | 489 | 513 | 553 | 555 | 667 | 806 | 953 |
| | 예술 및 여가 | 73 | 80 | 70 | 76 | 63 | 62 | 75 | 66 | 68 | 70 | 71 | 70 | 79 | 74 | 118 | 107 |
| | 협회, 개인서비스 | 95 | 107 | 111 | 105 | 94 | 88 | 94 | 94 | 87 | 100 | 122 | 104 | 114 | 118 | 130 | 126 |
| | 가구내 등 | 47 | 47 | 49 | 34 | 30 | 21 | 26 | 23 | 33 | 12 | 11 | 9 | 7 | 5 | 32 | 30 |
| 국 제 | 3 | 5 | 4 | 2 | 0 | 1 | 2 | 1 | 0 | 1 | 3 | 4 | 5 | 3 | 4 | 5 | |
| 직업 | 관리자 | 39 | 47 | 59 | 41 | 40 | 40 | 39 | 50 | 36 | 38 | 42 | 44 | 31 | 30 | 39 | 45 |
| | 전문가 | 601 | 647 | 699 | 693 | 620 | 659 | 782 | 734 | 744 | 755 | 774 | 757 | 756 | 775 | 887 | 840 |
| | 사무직 | 601 | 652 | 649 | 588 | 577 | 559 | 594 | 587 | 584 | 565 | 534 | 521 | 541 | 550 | 670 | 589 |
| | 서비스 | 429 | 380 | 335 | 330 | 321 | 320 | 344 | 347 | 369 | 362 | 396 | 393 | 455 | 486 | 629 | 621 |
| | 판매 | 266 | 277 | 278 | 230 | 238 | 213 | 185 | 220 | 198 | 217 | 216 | 240 | 235 | 230 | 306 | 262 |
| | 농업숙련 | 24 | 23 | 23 | 15 | 16 | 18 | 18 | 19 | 16 | 16 | 15 | 12 | 13 | 16 | 29 | 25 |
| | 기능원 등 | 439 | 449 | 370 | 328 | 279 | 267 | 278 | 271 | 211 | 235 | 266 | 253 | 257 | 248 | 341 | 304 |
| | 기계조작 등 | 287 | 295 | 294 | 247 | 263 | 231 | 260 | 251 | 288 | 305 | 323 | 335 | 300 | 272 | 357 | 329 |
| 단순노무직 | 925 | 880 | 873 | 851 | 1,176 | 991 | 972 | 949 | 999 | 1,038 | 1,089 | 1,117 | 1,139 | 1,216 | 1,528 | 1,592 | |
| 규모 | 1~4인 | 868 | 783 | 684 | 657 | 574 | 551 | 577 | 601 | 631 | 648 | 687 | 671 | 675 | 709 | 938 | 860 |
| | 5~9인 | 603 | 636 | 578 | 590 | 578 | 519 | 580 | 579 | 610 | 628 | 692 | 710 | 714 | 705 | 995 | 893 |
| | 10~29인 | 780 | 828 | 870 | 812 | 993 | 890 | 928 | 888 | 849 | 890 | 898 | 923 | 976 | 1,042 | 1,172 | 1,198 |
| | 30~99인 | 683 | 709 | 729 | 625 | 748 | 780 | 782 | 761 | 747 | 741 | 753 | 719 | 725 | 700 | 894 | 898 |
| | 100~299인 | 355 | 356 | 389 | 332 | 323 | 284 | 298 | 315 | 311 | 288 | 316 | 338 | 340 | 333 | 399 | 378 |
| | 300인 이상 | 323 | 337 | 331 | 307 | 313 | 275 | 309 | 281 | 299 | 334 | 309 | 310 | 296 | 334 | 387 | 381 |
| 종사 상 지위 | 상용직 | 1,348 | 1,499 | 1,694 | 1,475 | 1,502 | 1,729 | 1,873 | 1,882 | 1,851 | 1,858 | 1,910 | 1,934 | 1,891 | 1,816 | 2,204 | 2,264 |
| | 임시직 | 1,271 | 1,244 | 1,224 | 1,276 | 1,598 | 1,274 | 1,331 | 1,276 | 1,320 | 1,395 | 1,472 | 1,452 | 1,563 | 1,735 | 2,192 | 2,197 |
| | 일용직 | 993 | 906 | 662 | 572 | 428 | 295 | 270 | 269 | 276 | 276 | 274 | 285 | 271 | 272 | 389 | 146 |
| 근속 년수 | 1년 미만 | 2,010 | 1,965 | 1,734 | 1,674 | 2,046 | 1,744 | 1,709 | 1,676 | 1,681 | 1,744 | 1,884 | 1,841 | 1,844 | 1,944 | 2,651 | 2,464 |
| | 1~2년 미만 | 522 | 532 | 594 | 536 | 514 | 521 | 582 | 544 | 544 | 534 | 567 | 585 | 604 | 574 | 678 | 713 |
| | 2~3년 미만 | 322 | 286 | 318 | 291 | 273 | 295 | 294 | 309 | 291 | 311 | 313 | 329 | 335 | 330 | 335 | 370 |
| | 3년 이상 | 757 | 866 | 933 | 822 | 695 | 738 | 889 | 898 | 931 | 940 | 892 | 917 | 942 | 976 | 1,121 | 1,060 |

<부표 5> 기간제 근로자 추이(8월 기준)

(단위 : 천 명)

| | | 연도 | | | | | | | | | | | | | | | |
|-----|----------|-------|-------|-------|-------|-------|-------|-------|-------|-------|-------|-------|-------|-------|-------|-------|-------|
| | | 2005 | 2006 | 2007 | 2008 | 2009 | 2010 | 2011 | 2012 | 2013 | 2014 | 2015 | 2016 | 2017 | 2018 | 2019 | 2020 |
| 전 체 | | 2,725 | 2,741 | 2,556 | 2,388 | 2,828 | 2,500 | 2,687 | 2,729 | 2,770 | 2,763 | 2,872 | 2,939 | 2,930 | 3,005 | 3,799 | 3,933 |
| 성 | 남 성 | 1,480 | 1,477 | 1,425 | 1,286 | 1,368 | 1,211 | 1,275 | 1,326 | 1,346 | 1,350 | 1,376 | 1,372 | 1,351 | 1,388 | 1,786 | 1,800 |
| | 여 성 | 1,245 | 1,264 | 1,132 | 1,102 | 1,460 | 1,290 | 1,412 | 1,404 | 1,424 | 1,413 | 1,495 | 1,567 | 1,578 | 1,616 | 2,013 | 2,133 |
| 연령 | 15~29세 | 879 | 801 | 746 | 671 | 744 | 644 | 651 | 599 | 591 | 603 | 576 | 629 | 561 | 575 | 735 | 694 |
| | 30~39세 | 677 | 689 | 658 | 598 | 582 | 497 | 553 | 580 | 548 | 501 | 524 | 465 | 455 | 464 | 586 | 556 |
| | 40~49세 | 576 | 575 | 508 | 480 | 539 | 476 | 536 | 540 | 543 | 504 | 543 | 517 | 541 | 482 | 584 | 656 |
| | 50~59세 | 352 | 384 | 355 | 346 | 445 | 426 | 449 | 501 | 517 | 508 | 526 | 529 | 532 | 534 | 687 | 663 |
| | 60세 이상 | 242 | 292 | 289 | 293 | 518 | 458 | 497 | 510 | 572 | 647 | 703 | 800 | 840 | 949 | 1,207 | 1,364 |
| 학력 | 중졸 이하 | 605 | 645 | 557 | 507 | 724 | 606 | 628 | 604 | 629 | 633 | 672 | 715 | 741 | 754 | 956 | 948 |
| | 고졸 | 1,199 | 1,171 | 1,010 | 919 | 1,104 | 971 | 988 | 1,048 | 1,053 | 1,014 | 1,035 | 1,094 | 1,056 | 1,121 | 1,440 | 1,457 |
| | 전문대졸 | 311 | 329 | 349 | 331 | 372 | 316 | 401 | 397 | 364 | 368 | 361 | 369 | 375 | 345 | 442 | 477 |
| | 대졸 이상 | 611 | 596 | 640 | 632 | 629 | 607 | 670 | 680 | 725 | 748 | 803 | 761 | 758 | 785 | 962 | 1,052 |
| 산업 | 농어업 | 53 | 49 | 37 | 35 | 25 | 39 | 19 | 19 | 20 | 17 | 14 | 10 | 23 | 27 | 38 | 27 |
| | 광업 | 1 | 0 | 0 | 1 | 1 | 2 | 1 | 1 | 0 | 1 | 1 | 4 | 2 | 1 | 1 | 3 |
| | 제조업 | 403 | 367 | 348 | 282 | 279 | 249 | 270 | 262 | 286 | 271 | 303 | 319 | 284 | 252 | 368 | 376 |
| | 전기 등 | 10 | 10 | 6 | 5 | 10 | 6 | 6 | 8 | 5 | 3 | 5 | 5 | 4 | 4 | 9 | 10 |
| | 수도, 하수 등 | 7 | 10 | 10 | 13 | 13 | 8 | 8 | 12 | 12 | 11 | 14 | 13 | 14 | 10 | 17 | 27 |
| | 건설업 | 392 | 365 | 290 | 237 | 177 | 121 | 152 | 136 | 144 | 152 | 173 | 158 | 204 | 226 | 292 | 194 |
| | 도소매 | 246 | 267 | 212 | 198 | 181 | 144 | 141 | 173 | 174 | 167 | 177 | 188 | 173 | 175 | 224 | 243 |
| | 운수창고 | 85 | 86 | 73 | 81 | 84 | 53 | 73 | 83 | 84 | 74 | 67 | 71 | 71 | 89 | 114 | 136 |
| | 숙박음식 | 214 | 191 | 134 | 108 | 111 | 70 | 86 | 105 | 117 | 127 | 118 | 138 | 120 | 140 | 220 | 150 |
| | 정보통신업 | 107 | 112 | 121 | 107 | 81 | 84 | 96 | 80 | 88 | 90 | 80 | 80 | 71 | 63 | 71 | 92 |
| | 금융보험 | 118 | 130 | 118 | 100 | 82 | 65 | 76 | 69 | 70 | 58 | 50 | 58 | 66 | 71 | 60 | 44 |
| | 부동산업 | 68 | 59 | 51 | 51 | 69 | 67 | 63 | 80 | 76 | 84 | 85 | 76 | 74 | 75 | 100 | 120 |
| | 전문과학 | 92 | 98 | 102 | 97 | 104 | 77 | 101 | 103 | 104 | 91 | 100 | 83 | 73 | 78 | 131 | 125 |
| | 사업관리, 임대 | 265 | 307 | 374 | 388 | 448 | 504 | 531 | 525 | 514 | 501 | 511 | 559 | 531 | 468 | 529 | 531 |

| | | | | | | | | | | | | | | | | | |
|---------------|-----------|-------|-------|-------|-------|-------|-------|-------|-------|-------|-------|-------|-------|-------|-------|-------|-------|
| 산업 | 공공행정 | 123 | 151 | 138 | 144 | 504 | 300 | 269 | 262 | 263 | 261 | 255 | 246 | 292 | 308 | 357 | 399 |
| | 교육 | 283 | 269 | 264 | 269 | 297 | 312 | 337 | 325 | 322 | 306 | 325 | 320 | 319 | 307 | 369 | 381 |
| | 보건사회복지 | 113 | 101 | 121 | 140 | 241 | 285 | 326 | 367 | 359 | 422 | 450 | 479 | 479 | 581 | 711 | 895 |
| | 예술 및 여가 | 55 | 63 | 51 | 59 | 51 | 46 | 59 | 55 | 55 | 52 | 51 | 57 | 62 | 56 | 95 | 79 |
| | 협회, 개인서비스 | 65 | 74 | 73 | 60 | 63 | 61 | 64 | 60 | 65 | 70 | 85 | 68 | 63 | 70 | 84 | 93 |
| | 가구내 등 | 24 | 30 | 29 | 13 | 9 | 5 | 9 | 6 | 13 | 6 | 4 | 2 | 2 | 1 | 11 | 6 |
| 국 제 | 1 | 2 | 4 | 2 | 0 | 1 | 2 | 1 | 0 | 1 | 3 | 4 | 5 | 1 | 1 | 3 | |
| 직업 | 관리자 | 34 | 36 | 41 | 32 | 32 | 32 | 31 | 41 | 28 | 29 | 37 | 38 | 24 | 23 | 32 | 42 |
| | 전문가 | 500 | 494 | 533 | 538 | 529 | 536 | 644 | 621 | 633 | 628 | 651 | 619 | 615 | 609 | 725 | 767 |
| | 사무직 | 493 | 500 | 491 | 450 | 513 | 456 | 476 | 491 | 484 | 461 | 438 | 427 | 428 | 420 | 513 | 539 |
| | 서비스 | 270 | 271 | 206 | 186 | 229 | 218 | 251 | 257 | 272 | 252 | 284 | 294 | 315 | 351 | 470 | 491 |
| | 판매 | 172 | 186 | 163 | 147 | 156 | 123 | 113 | 142 | 135 | 133 | 132 | 165 | 146 | 137 | 190 | 176 |
| | 농업숙련 | 21 | 20 | 18 | 11 | 11 | 14 | 13 | 14 | 15 | 11 | 8 | 9 | 6 | 16 | 24 | 22 |
| | 기능원 등 | 359 | 350 | 261 | 229 | 203 | 177 | 192 | 184 | 155 | 166 | 186 | 192 | 189 | 194 | 259 | 226 |
| | 기계조작 등 | 199 | 185 | 187 | 175 | 201 | 164 | 192 | 193 | 229 | 226 | 250 | 265 | 239 | 224 | 272 | 280 |
| 단순노무직 | 677 | 699 | 657 | 620 | 954 | 781 | 776 | 787 | 820 | 856 | 886 | 930 | 967 | 1,031 | 1,315 | 1,391 | |
| 규모 | 1~4인 | 548 | 549 | 429 | 353 | 335 | 326 | 365 | 416 | 449 | 442 | 453 | 461 | 460 | 489 | 672 | 592 |
| | 5~9인 | 425 | 475 | 384 | 393 | 418 | 348 | 409 | 432 | 445 | 469 | 499 | 532 | 530 | 545 | 774 | 735 |
| | 10~29인 | 621 | 630 | 648 | 636 | 846 | 716 | 765 | 723 | 699 | 717 | 730 | 770 | 785 | 842 | 942 | 1,070 |
| | 30~99인 | 566 | 551 | 551 | 497 | 665 | 661 | 656 | 648 | 662 | 616 | 651 | 622 | 624 | 590 | 743 | 823 |
| | 100~299인 | 298 | 279 | 290 | 264 | 283 | 236 | 238 | 261 | 263 | 241 | 272 | 283 | 281 | 262 | 325 | 348 |
| | 300인 이상 | 268 | 255 | 256 | 246 | 282 | 214 | 253 | 249 | 253 | 279 | 268 | 270 | 251 | 277 | 343 | 365 |
| 종사 상 지위 | 상용직 | 1,181 | 1,181 | 1,289 | 1,219 | 1,374 | 1,482 | 1,584 | 1,630 | 1,621 | 1,561 | 1,652 | 1,664 | 1,565 | 1,486 | 1,775 | 2,124 |
| | 임시직 | 724 | 755 | 752 | 768 | 1,199 | 859 | 933 | 906 | 961 | 1,011 | 1,029 | 1,079 | 1,168 | 1,323 | 1,704 | 1,768 |
| | 일용직 | 820 | 805 | 515 | 401 | 255 | 159 | 170 | 193 | 188 | 191 | 190 | 196 | 197 | 195 | 320 | 41 |
| 근속 년수 | 1년 미만 | 1,534 | 1,552 | 1,300 | 1,190 | 1,624 | 1,342 | 1,346 | 1,363 | 1,370 | 1,411 | 1,483 | 1,494 | 1,508 | 1,600 | 2,238 | 2,105 |
| | 1~2년 미만 | 376 | 387 | 407 | 381 | 417 | 376 | 437 | 423 | 442 | 425 | 455 | 463 | 458 | 439 | 529 | 602 |
| | 2~3년 미만 | 247 | 213 | 211 | 214 | 218 | 231 | 237 | 245 | 237 | 229 | 239 | 277 | 263 | 249 | 250 | 314 |
| | 3년 이상 | 568 | 589 | 639 | 604 | 569 | 552 | 666 | 698 | 722 | 698 | 694 | 705 | 700 | 716 | 782 | 912 |

<부표 6> 계약 반복갱신에 의한 한시적 근로자 추이(8월 기준)

(단위 : 천 명)

| | | 연도 | | | | | | | | | | | | | | | |
|-----|----------|------|------|------|------|------|------|------|------|------|------|------|------|------|------|------|------|
| | | 2005 | 2006 | 2007 | 2008 | 2009 | 2010 | 2011 | 2012 | 2013 | 2014 | 2015 | 2016 | 2017 | 2018 | 2019 | 2020 |
| 전 체 | | 302 | 469 | 562 | 378 | 173 | 311 | 344 | 295 | 262 | 358 | 308 | 320 | 473 | 464 | 607 | 238 |
| 성 | 남 성 | 172 | 274 | 337 | 205 | 106 | 172 | 191 | 170 | 134 | 205 | 166 | 161 | 243 | 227 | 299 | 100 |
| | 여 성 | 130 | 196 | 225 | 173 | 67 | 140 | 153 | 124 | 127 | 153 | 142 | 159 | 230 | 236 | 307 | 138 |
| 연령 | 15~29세 | 66 | 128 | 130 | 108 | 38 | 70 | 68 | 53 | 53 | 61 | 71 | 63 | 99 | 67 | 129 | 43 |
| | 30~39세 | 95 | 157 | 208 | 122 | 55 | 94 | 121 | 114 | 74 | 103 | 83 | 82 | 102 | 118 | 136 | 46 |
| | 40~49세 | 94 | 101 | 135 | 80 | 49 | 96 | 88 | 66 | 79 | 107 | 83 | 79 | 125 | 129 | 136 | 58 |
| | 50~59세 | 34 | 57 | 60 | 48 | 21 | 44 | 50 | 37 | 41 | 64 | 43 | 63 | 100 | 101 | 127 | 62 |
| | 60세 이상 | 12 | 27 | 29 | 21 | 11 | 7 | 16 | 26 | 15 | 24 | 27 | 32 | 47 | 49 | 79 | 31 |
| 학력 | 중졸 이하 | 59 | 68 | 56 | 42 | 25 | 25 | 31 | 30 | 26 | 35 | 37 | 40 | 44 | 42 | 63 | 22 |
| | 고졸 | 135 | 162 | 216 | 149 | 58 | 108 | 119 | 113 | 83 | 136 | 108 | 127 | 191 | 166 | 248 | 93 |
| | 전문대졸 | 33 | 81 | 98 | 62 | 33 | 50 | 57 | 45 | 49 | 55 | 54 | 51 | 78 | 56 | 91 | 44 |
| | 대졸 이상 | 75 | 158 | 192 | 125 | 58 | 128 | 138 | 108 | 103 | 132 | 109 | 102 | 160 | 200 | 205 | 79 |
| 산업 | 농어업 | 3 | 1 | 1 | 1 | 3 | 2 | 1 | 1 | 1 | 4 | 0 | 2 | 1 | 1 | 5 | 2 |
| | 광 업 | 1 | 0 | 1 | 0 | 0 | 0 | 0 | 0 | 1 | 1 | 3 | 1 | 0 | 0 | 0 | 0 |
| | 제조업 | 79 | 106 | 135 | 85 | 32 | 67 | 63 | 51 | 43 | 71 | 48 | 56 | 77 | 59 | 102 | 33 |
| | 전기 등 | 2 | 2 | 4 | 1 | 0 | 1 | 2 | 3 | 3 | 2 | 0 | 1 | 0 | 0 | 1 | 0 |
| | 수도, 하수 등 | 2 | 1 | 2 | 1 | 1 | 1 | 1 | 1 | 3 | 3 | 2 | 2 | 1 | 1 | 6 | 3 |
| | 건설업 | 14 | 27 | 34 | 21 | 10 | 21 | 15 | 21 | 16 | 22 | 10 | 18 | 25 | 22 | 35 | 16 |
| | 도소매 | 45 | 55 | 85 | 50 | 16 | 31 | 41 | 28 | 33 | 39 | 39 | 32 | 60 | 61 | 88 | 29 |
| | 운수창고 | 14 | 27 | 30 | 15 | 8 | 10 | 22 | 16 | 11 | 18 | 8 | 20 | 25 | 17 | 25 | 10 |
| | 숙박음식 | 38 | 16 | 18 | 13 | 7 | 10 | 12 | 12 | 11 | 14 | 21 | 20 | 35 | 28 | 52 | 27 |
| | 정보통신업 | 12 | 25 | 26 | 17 | 18 | 18 | 15 | 28 | 20 | 14 | 18 | 20 | 22 | 24 | 33 | 2 |
| | 금융보험 | 11 | 31 | 31 | 12 | 9 | 22 | 25 | 13 | 17 | 18 | 19 | 13 | 13 | 20 | 13 | 5 |
| | 부동산업 | 6 | 11 | 13 | 5 | 4 | 9 | 5 | 6 | 4 | 9 | 8 | 6 | 15 | 16 | 19 | 5 |
| | 전문과학 | 8 | 16 | 31 | 24 | 7 | 27 | 28 | 13 | 18 | 21 | 19 | 14 | 27 | 28 | 19 | 11 |
| | 사업관리, 임대 | 10 | 41 | 47 | 35 | 22 | 23 | 28 | 27 | 28 | 38 | 41 | 26 | 39 | 50 | 60 | 19 |

| | | | | | | | | | | | | | | | | | |
|---------------|-----------|-----|-----|-----|-----|-----|-----|-----|-----|-----|-----|-----|-----|-----|-----|-----|-----|
| 산업 | 공공행정 | 4 | 12 | 13 | 20 | 3 | 7 | 5 | 5 | 2 | 2 | 2 | 3 | 7 | 13 | 2 | 2 |
| | 교육 | 17 | 42 | 40 | 29 | 11 | 26 | 26 | 18 | 14 | 18 | 16 | 25 | 33 | 34 | 34 | 14 |
| | 보건사회복지 | 13 | 36 | 25 | 29 | 20 | 27 | 38 | 34 | 30 | 48 | 37 | 48 | 61 | 69 | 76 | 41 |
| | 예술 및 여가 | 10 | 3 | 8 | 4 | 2 | 3 | 5 | 4 | 3 | 6 | 4 | 4 | 7 | 5 | 10 | 7 |
| | 협회, 개인서비스 | 10 | 14 | 19 | 16 | 2 | 8 | 12 | 13 | 5 | 8 | 13 | 10 | 25 | 17 | 24 | 9 |
| | 가구내 등 | 2 | 0 | 0 | 2 | 1 | 0 | 1 | 1 | 0 | 0 | 1 | 0 | 0 | 0 | 1 | 1 |
| 국 제 | 2 | 3 | 0 | 0 | 0 | 0 | 0 | 0 | 0 | 0 | 1 | 1 | 1 | 1 | 3 | 2 | |
| 직업 | 관리자 | 5 | 9 | 17 | 8 | 8 | 8 | 8 | 7 | 6 | 7 | 1 | 0 | 7 | 6 | 7 | 3 |
| | 전문가 | 55 | 116 | 146 | 104 | 44 | 94 | 97 | 73 | 72 | 88 | 79 | 86 | 123 | 130 | 126 | 52 |
| | 사무직 | 57 | 115 | 122 | 98 | 38 | 73 | 83 | 65 | 71 | 72 | 61 | 60 | 91 | 110 | 133 | 36 |
| | 서비스 | 43 | 23 | 27 | 22 | 10 | 21 | 21 | 22 | 22 | 33 | 29 | 25 | 69 | 48 | 76 | 35 |
| | 판매 | 24 | 39 | 57 | 25 | 10 | 22 | 25 | 28 | 17 | 34 | 31 | 27 | 38 | 46 | 68 | 21 |
| | 농업숙련 | 1 | 1 | 1 | 1 | 2 | 1 | 1 | 2 | 0 | 2 | 0 | 0 | 4 | 0 | 3 | 2 |
| | 기능원 등 | 18 | 40 | 51 | 35 | 14 | 29 | 29 | 27 | 14 | 23 | 24 | 18 | 26 | 30 | 41 | 15 |
| | 기계조작 등 | 43 | 68 | 70 | 32 | 19 | 33 | 35 | 29 | 29 | 45 | 29 | 51 | 47 | 30 | 61 | 26 |
| 단순노무직 | 56 | 61 | 71 | 53 | 28 | 31 | 45 | 44 | 33 | 54 | 55 | 53 | 69 | 64 | 91 | 47 | |
| 규모 | 1~4인 | 58 | 48 | 68 | 49 | 15 | 26 | 27 | 29 | 24 | 40 | 52 | 49 | 75 | 62 | 95 | 55 |
| | 5~9인 | 53 | 67 | 80 | 67 | 27 | 48 | 56 | 46 | 36 | 57 | 64 | 63 | 97 | 72 | 132 | 50 |
| | 10~29인 | 53 | 97 | 126 | 79 | 44 | 71 | 85 | 82 | 77 | 94 | 76 | 76 | 130 | 125 | 159 | 61 |
| | 30~99인 | 55 | 125 | 136 | 85 | 40 | 77 | 86 | 74 | 53 | 83 | 53 | 60 | 86 | 90 | 113 | 34 |
| | 100~299인 | 38 | 61 | 80 | 50 | 22 | 38 | 41 | 38 | 32 | 36 | 30 | 35 | 47 | 63 | 66 | 25 |
| | 300인 이상 | 45 | 72 | 72 | 48 | 25 | 53 | 49 | 26 | 39 | 48 | 33 | 37 | 38 | 53 | 42 | 14 |
| 종사 상 지위 | 상용직 | 165 | 316 | 401 | 253 | 128 | 247 | 258 | 217 | 200 | 261 | 215 | 220 | 326 | 330 | 427 | 141 |
| | 임시직 | 118 | 146 | 138 | 111 | 39 | 58 | 79 | 76 | 55 | 89 | 89 | 77 | 138 | 122 | 169 | 91 |
| | 일용직 | 18 | 8 | 22 | 14 | 6 | 6 | 7 | 2 | 7 | 8 | 5 | 22 | 9 | 12 | 11 | 7 |
| 근속 년수 | 1년 미만 | 80 | 118 | 126 | 117 | 55 | 82 | 83 | 71 | 71 | 89 | 99 | 92 | 127 | 112 | 156 | 52 |
| | 1~2년 미만 | 49 | 69 | 104 | 58 | 21 | 50 | 63 | 54 | 32 | 52 | 53 | 49 | 94 | 73 | 103 | 46 |
| | 2~3년 미만 | 37 | 46 | 75 | 49 | 24 | 30 | 30 | 35 | 26 | 43 | 33 | 32 | 49 | 53 | 58 | 30 |
| | 3년 이상 | 135 | 236 | 258 | 154 | 73 | 149 | 168 | 135 | 133 | 173 | 123 | 147 | 203 | 226 | 290 | 110 |

〈부표 7〉 계속근무를 기대할 수 없는 한시적 근로자 추이(8월 기준)

(단위 : 천 명)

| | | 연도 | | | | | | | | | | | | | | | |
|-----|----------|------|------|------|------|------|------|------|------|------|------|------|------|------|------|------|------|
| | | 2005 | 2006 | 2007 | 2008 | 2009 | 2010 | 2011 | 2012 | 2013 | 2014 | 2015 | 2016 | 2017 | 2018 | 2019 | 2020 |
| 전 체 | | 585 | 439 | 462 | 556 | 527 | 487 | 443 | 403 | 414 | 409 | 475 | 412 | 322 | 355 | 379 | 437 |
| 성 | 남 성 | 209 | 177 | 182 | 228 | 216 | 200 | 195 | 184 | 172 | 185 | 218 | 180 | 135 | 133 | 153 | 179 |
| | 여 성 | 376 | 262 | 281 | 328 | 311 | 287 | 248 | 219 | 242 | 223 | 258 | 232 | 188 | 222 | 226 | 258 |
| 연령 | 15~29세 | 125 | 84 | 83 | 97 | 102 | 89 | 85 | 79 | 81 | 89 | 106 | 93 | 67 | 84 | 76 | 97 |
| | 30~39세 | 142 | 117 | 86 | 112 | 97 | 96 | 73 | 55 | 62 | 64 | 76 | 64 | 49 | 48 | 50 | 60 |
| | 40~49세 | 168 | 126 | 140 | 166 | 159 | 130 | 116 | 115 | 97 | 102 | 110 | 86 | 57 | 73 | 79 | 71 |
| | 50~59세 | 82 | 72 | 92 | 113 | 103 | 91 | 111 | 90 | 115 | 93 | 116 | 93 | 81 | 81 | 90 | 101 |
| | 60세 이상 | 68 | 41 | 62 | 68 | 66 | 81 | 58 | 64 | 60 | 60 | 67 | 75 | 68 | 68 | 84 | 108 |
| 학력 | 중졸 이하 | 211 | 150 | 162 | 194 | 182 | 156 | 134 | 110 | 118 | 102 | 107 | 103 | 80 | 86 | 88 | 102 |
| | 고졸 | 281 | 214 | 238 | 279 | 259 | 246 | 218 | 215 | 206 | 214 | 278 | 202 | 189 | 189 | 199 | 248 |
| | 전문대졸 | 46 | 41 | 33 | 38 | 36 | 40 | 30 | 31 | 36 | 40 | 40 | 39 | 21 | 26 | 34 | 32 |
| | 대졸 이상 | 47 | 34 | 29 | 44 | 50 | 45 | 62 | 47 | 54 | 53 | 51 | 68 | 32 | 54 | 59 | 55 |
| 산업 | 농어업 | 6 | 5 | 6 | 12 | 8 | 12 | 13 | 6 | 10 | 8 | 8 | 5 | 5 | 3 | 2 | 4 |
| | 광 업 | 1 | 0 | 1 | 0 | 1 | 0 | 0 | 0 | 0 | 0 | 0 | 0 | 0 | 0 | 0 | 0 |
| | 제조업 | 98 | 86 | 71 | 73 | 81 | 82 | 78 | 69 | 67 | 49 | 71 | 43 | 27 | 33 | 45 | 43 |
| | 전기 등 | 0 | 0 | 0 | 0 | 0 | 0 | 0 | 0 | 0 | 0 | 1 | 1 | 1 | 0 | 0 | 0 |
| | 수도, 하수 등 | 1 | 1 | 1 | 1 | 1 | 1 | 0 | 0 | 0 | 2 | 2 | 1 | 1 | 1 | 1 | 2 |
| | 건설업 | 51 | 44 | 34 | 52 | 50 | 49 | 41 | 49 | 35 | 42 | 50 | 46 | 40 | 28 | 42 | 57 |
| | 도소매 | 101 | 69 | 68 | 77 | 97 | 85 | 71 | 60 | 56 | 66 | 64 | 60 | 52 | 58 | 45 | 61 |
| | 운수창고 | 18 | 13 | 18 | 13 | 14 | 11 | 9 | 8 | 15 | 16 | 24 | 15 | 7 | 8 | 12 | 10 |
| | 숙박음식 | 120 | 78 | 107 | 135 | 96 | 102 | 89 | 77 | 85 | 80 | 94 | 92 | 76 | 83 | 84 | 109 |
| | 정보통신업 | 8 | 7 | 2 | 7 | 8 | 6 | 3 | 3 | 6 | 6 | 9 | 12 | 3 | 5 | 1 | 5 |
| | 금융보험 | 8 | 8 | 7 | 13 | 7 | 4 | 7 | 4 | 4 | 5 | 1 | 6 | 4 | 2 | 6 | 6 |
| | 부동산업 | 21 | 12 | 15 | 17 | 18 | 9 | 13 | 11 | 17 | 13 | 13 | 17 | 9 | 15 | 13 | 9 |
| | 전문과학 | 8 | 8 | 6 | 5 | 6 | 8 | 7 | 6 | 10 | 7 | 10 | 10 | 6 | 3 | 4 | 6 |
| | 사업관리, 임대 | 36 | 24 | 33 | 29 | 33 | 31 | 31 | 26 | 26 | 21 | 29 | 25 | 20 | 21 | 20 | 25 |

| | | | | | | | | | | | | | | | | | |
|---------------|-----------|-----|-----|-----|-----|-----|-----|-----|-----|-----|-----|-----|-----|-----|-----|-----|-----|
| 산업 | 공공행정 | 15 | 9 | 18 | 20 | 7 | 8 | 3 | 3 | 2 | 5 | 2 | 2 | 4 | 1 | 2 | 3 |
| | 교육 | 32 | 20 | 15 | 28 | 29 | 19 | 18 | 24 | 16 | 28 | 25 | 11 | 13 | 30 | 28 | 13 |
| | 보건사회복지 | 12 | 6 | 12 | 11 | 11 | 14 | 13 | 14 | 20 | 19 | 26 | 25 | 14 | 17 | 19 | 17 |
| | 예술 및 여가 | 9 | 14 | 12 | 13 | 10 | 13 | 11 | 6 | 10 | 13 | 15 | 9 | 11 | 13 | 13 | 21 |
| | 협회, 개인서비스 | 20 | 19 | 19 | 30 | 30 | 19 | 19 | 22 | 17 | 22 | 24 | 26 | 26 | 31 | 22 | 23 |
| | 가구내 등 | 21 | 17 | 20 | 18 | 20 | 15 | 16 | 16 | 20 | 6 | 6 | 7 | 5 | 4 | 21 | 23 |
| 국 제 | 0 | 0 | 0 | 0 | 0 | 0 | 0 | 0 | 0 | 0 | 0 | 0 | 0 | 0 | 0 | 0 | |
| 직업 | 관리자 | 1 | 2 | 1 | 1 | 0 | 1 | 1 | 2 | 2 | 2 | 4 | 6 | 0 | 1 | 0 | 0 |
| | 전문가 | 47 | 37 | 20 | 51 | 46 | 29 | 42 | 40 | 39 | 39 | 44 | 52 | 18 | 36 | 37 | 21 |
| | 사무직 | 52 | 37 | 36 | 40 | 26 | 30 | 36 | 31 | 29 | 32 | 35 | 35 | 21 | 20 | 24 | 14 |
| | 서비스 | 115 | 87 | 103 | 122 | 83 | 81 | 72 | 68 | 76 | 77 | 83 | 74 | 70 | 87 | 82 | 96 |
| | 판매 | 70 | 53 | 58 | 58 | 73 | 68 | 47 | 51 | 46 | 50 | 53 | 48 | 52 | 47 | 48 | 66 |
| | 농업숙련 | 3 | 2 | 5 | 3 | 2 | 3 | 4 | 4 | 2 | 3 | 7 | 3 | 3 | 0 | 2 | 1 |
| | 기능원 등 | 61 | 59 | 58 | 64 | 62 | 61 | 57 | 61 | 43 | 45 | 56 | 43 | 42 | 25 | 40 | 64 |
| | 기계조작 등 | 45 | 43 | 36 | 40 | 43 | 34 | 33 | 29 | 30 | 34 | 45 | 19 | 14 | 18 | 24 | 24 |
| 단순노무직 | 192 | 121 | 145 | 178 | 193 | 180 | 151 | 118 | 147 | 127 | 148 | 134 | 103 | 121 | 122 | 154 | |
| 규모 | 1~4인 | 261 | 186 | 188 | 255 | 225 | 200 | 184 | 156 | 158 | 166 | 181 | 161 | 140 | 159 | 170 | 213 |
| | 5~9인 | 125 | 94 | 114 | 130 | 133 | 123 | 115 | 101 | 129 | 103 | 130 | 115 | 86 | 89 | 90 | 108 |
| | 10~29인 | 106 | 100 | 97 | 97 | 103 | 103 | 79 | 83 | 73 | 79 | 93 | 77 | 61 | 75 | 71 | 67 |
| | 30~99인 | 63 | 33 | 42 | 43 | 42 | 41 | 40 | 39 | 32 | 42 | 49 | 36 | 15 | 20 | 38 | 42 |
| | 100~299인 | 19 | 16 | 19 | 18 | 18 | 10 | 18 | 16 | 15 | 11 | 15 | 20 | 12 | 8 | 7 | 5 |
| | 300인 이상 | 11 | 10 | 4 | 13 | 7 | 9 | 8 | 7 | 8 | 7 | 8 | 4 | 7 | 5 | 3 | 2 |
| 종사 상 지위 | 상용직 | 1 | 2 | 3 | 3 | 1 | 0 | 31 | 35 | 30 | 37 | 43 | 50 | 0 | 0 | 2 | 0 |
| | 임시직 | 429 | 344 | 333 | 397 | 360 | 357 | 320 | 294 | 303 | 295 | 354 | 296 | 257 | 290 | 319 | 339 |
| | 일용직 | 155 | 94 | 125 | 156 | 167 | 129 | 92 | 73 | 81 | 77 | 79 | 67 | 66 | 65 | 58 | 98 |
| 근속 년수 | 1년 미만 | 396 | 295 | 309 | 367 | 367 | 320 | 280 | 242 | 240 | 244 | 302 | 255 | 209 | 233 | 257 | 307 |
| | 1~2년 미만 | 97 | 76 | 84 | 96 | 76 | 95 | 81 | 67 | 70 | 57 | 59 | 73 | 52 | 62 | 46 | 65 |
| | 2~3년 미만 | 39 | 27 | 33 | 29 | 31 | 34 | 28 | 29 | 27 | 39 | 40 | 20 | 23 | 28 | 26 | 26 |
| | 3년 이상 | 53 | 42 | 37 | 64 | 52 | 38 | 54 | 65 | 76 | 69 | 74 | 65 | 38 | 33 | 49 | 38 |

〈부표 8〉 비전형 근로자 추이(8월 기준)

(단위 : 천 명)

| | | 연도 | | | | | | | | | | | | | | | |
|-----|----------|-------|-------|-------|-------|-------|-------|-------|-------|-------|-------|-------|-------|-------|-------|-------|-------|
| | | 2005 | 2006 | 2007 | 2008 | 2009 | 2010 | 2011 | 2012 | 2013 | 2014 | 2015 | 2016 | 2017 | 2018 | 2019 | 2020 |
| 전 체 | | 1,896 | 1,918 | 2,204 | 2,147 | 2,288 | 2,300 | 2,452 | 2,304 | 2,234 | 2,137 | 2,229 | 2,245 | 2,112 | 2,071 | 2,045 | 2,073 |
| 성 | 남 성 | 960 | 909 | 1,140 | 1,124 | 1,157 | 1,219 | 1,267 | 1,212 | 1,192 | 1,131 | 1,150 | 1,185 | 1,157 | 1,148 | 1,125 | 1,212 |
| | 여 성 | 935 | 1,009 | 1,065 | 1,023 | 1,131 | 1,081 | 1,185 | 1,092 | 1,042 | 1,006 | 1,079 | 1,060 | 954 | 923 | 920 | 861 |
| 연령 | 15~29세 | 290 | 223 | 271 | 241 | 239 | 217 | 220 | 218 | 178 | 177 | 190 | 152 | 146 | 151 | 181 | 169 |
| | 30~39세 | 468 | 439 | 464 | 447 | 454 | 402 | 391 | 335 | 332 | 302 | 279 | 286 | 245 | 232 | 231 | 258 |
| | 40~49세 | 533 | 560 | 639 | 610 | 683 | 633 | 670 | 611 | 569 | 525 | 504 | 505 | 464 | 461 | 435 | 400 |
| | 50~59세 | 350 | 400 | 483 | 499 | 537 | 631 | 688 | 650 | 667 | 637 | 677 | 672 | 637 | 627 | 586 | 603 |
| | 60세 이상 | 256 | 296 | 347 | 350 | 375 | 416 | 482 | 490 | 488 | 496 | 579 | 629 | 620 | 600 | 613 | 643 |
| 학력 | 중졸 이하 | 678 | 709 | 796 | 731 | 785 | 799 | 849 | 794 | 735 | 680 | 725 | 711 | 647 | 617 | 573 | 572 |
| | 고졸 | 878 | 889 | 1,045 | 1,039 | 1,044 | 1,044 | 1,141 | 1,092 | 1,056 | 1,025 | 1,039 | 1,054 | 1,015 | 993 | 991 | 1,019 |
| | 전문대졸 | 130 | 134 | 144 | 145 | 183 | 195 | 183 | 170 | 186 | 185 | 185 | 192 | 181 | 179 | 200 | 191 |
| | 대졸 이상 | 210 | 186 | 219 | 233 | 277 | 262 | 279 | 247 | 257 | 248 | 279 | 288 | 269 | 282 | 282 | 291 |
| 산업 | 농어업 | 47 | 41 | 53 | 48 | 70 | 65 | 86 | 64 | 49 | 48 | 60 | 59 | 50 | 34 | 32 | 36 |
| | 광업 | 0 | 1 | 1 | 1 | 1 | 1 | 1 | 1 | 0 | 0 | 0 | 0 | 0 | 0 | 0 | 1 |
| | 제조업 | 136 | 136 | 150 | 111 | 116 | 103 | 128 | 100 | 84 | 83 | 84 | 81 | 62 | 72 | 84 | 64 |
| | 전기 등 | 1 | 0 | 1 | 2 | 0 | 0 | 1 | 1 | 2 | 2 | 1 | 2 | 1 | 2 | 0 | 3 |
| | 수도, 하수 등 | 4 | 1 | 1 | 3 | 2 | 1 | 2 | 1 | 1 | 3 | 2 | 2 | 6 | 3 | 2 | 4 |
| | 건설업 | 385 | 354 | 457 | 468 | 500 | 527 | 515 | 489 | 500 | 464 | 493 | 543 | 510 | 524 | 481 | 559 |
| | 도소매 | 233 | 205 | 231 | 235 | 252 | 243 | 256 | 226 | 196 | 168 | 190 | 154 | 163 | 161 | 175 | 147 |
| | 운수창고 | 53 | 46 | 53 | 39 | 38 | 36 | 44 | 35 | 40 | 48 | 35 | 39 | 44 | 46 | 58 | 57 |
| | 숙박음식 | 99 | 83 | 98 | 62 | 92 | 74 | 94 | 79 | 74 | 89 | 101 | 94 | 75 | 74 | 65 | 88 |
| | 정보통신업 | 24 | 17 | 26 | 31 | 31 | 21 | 21 | 30 | 22 | 15 | 20 | 21 | 19 | 14 | 10 | 12 |
| | 금융보험 | 198 | 223 | 236 | 236 | 230 | 234 | 244 | 235 | 256 | 270 | 227 | 243 | 221 | 217 | 215 | 206 |
| | 부동산업 | 28 | 32 | 31 | 30 | 47 | 55 | 49 | 43 | 24 | 18 | 29 | 31 | 37 | 46 | 63 | 45 |
| | 전문과학 | 23 | 16 | 20 | 9 | 8 | 12 | 12 | 12 | 9 | 15 | 16 | 7 | 9 | 14 | 10 | 12 |
| | 사업관리, 임대 | 453 | 522 | 642 | 669 | 631 | 689 | 745 | 744 | 737 | 696 | 732 | 773 | 736 | 670 | 642 | 632 |

| | | | | | | | | | | | | | | | | | |
|---------------|-----------|-------|-------|-------|-------|-------|-------|-------|-------|-------|-------|-------|-------|-------|-------|-------|-------|
| 산업 | 공공행정 | 13 | 13 | 14 | 11 | 17 | 10 | 7 | 12 | 14 | 5 | 14 | 6 | 9 | 4 | 2 | 4 |
| | 교육 | 73 | 91 | 77 | 72 | 88 | 92 | 86 | 78 | 66 | 65 | 83 | 65 | 64 | 59 | 69 | 58 |
| | 보건사회복지 | 10 | 10 | 7 | 7 | 16 | 22 | 28 | 25 | 34 | 25 | 38 | 42 | 34 | 34 | 39 | 32 |
| | 예술 및 여가 | 20 | 14 | 12 | 20 | 15 | 12 | 24 | 20 | 17 | 11 | 16 | 15 | 13 | 16 | 24 | 21 |
| | 협회, 개인서비스 | 43 | 44 | 44 | 60 | 76 | 61 | 65 | 69 | 64 | 87 | 73 | 64 | 52 | 72 | 61 | 77 |
| | 가구내 등 | 55 | 70 | 48 | 33 | 58 | 41 | 45 | 40 | 45 | 23 | 16 | 5 | 7 | 8 | 14 | 17 |
| 국 제 | 1 | 0 | 0 | 0 | 0 | 1 | 0 | 0 | 0 | 0 | 0 | 0 | 1 | 0 | 0 | 0 | |
| 직업 | 관리자 | 6 | 5 | 8 | 3 | 6 | 9 | 6 | 6 | 3 | 2 | 2 | 1 | 3 | 4 | 4 | 7 |
| | 전문가 | 125 | 141 | 148 | 126 | 147 | 144 | 154 | 138 | 113 | 102 | 131 | 120 | 120 | 105 | 118 | 99 |
| | 사무직 | 76 | 52 | 75 | 62 | 74 | 82 | 74 | 77 | 87 | 71 | 78 | 80 | 77 | 78 | 66 | 68 |
| | 서비스 | 137 | 123 | 137 | 128 | 148 | 134 | 153 | 162 | 132 | 146 | 138 | 131 | 133 | 129 | 134 | 146 |
| | 판매 | 368 | 356 | 408 | 433 | 438 | 424 | 457 | 440 | 430 | 432 | 404 | 392 | 381 | 376 | 383 | 350 |
| | 농업숙련 | 16 | 10 | 17 | 7 | 10 | 17 | 16 | 12 | 9 | 7 | 11 | 9 | 9 | 6 | 9 | 7 |
| | 기능원 등 | 295 | 295 | 347 | 367 | 404 | 391 | 384 | 354 | 347 | 343 | 366 | 380 | 340 | 354 | 332 | 372 |
| | 기계조작 등 | 112 | 99 | 126 | 119 | 99 | 115 | 140 | 135 | 160 | 130 | 132 | 122 | 117 | 126 | 125 | 98 |
| 단순노무직 | 762 | 837 | 938 | 902 | 961 | 983 | 1,068 | 980 | 954 | 903 | 968 | 1,011 | 933 | 893 | 875 | 927 | |
| 규모 | 1~4인 | 550 | 587 | 674 | 593 | 633 | 692 | 752 | 734 | 731 | 703 | 695 | 632 | 558 | 562 | 607 | 616 |
| | 5~9인 | 383 | 352 | 440 | 471 | 489 | 492 | 536 | 521 | 478 | 440 | 522 | 566 | 522 | 528 | 471 | 518 |
| | 10~29인 | 451 | 476 | 571 | 595 | 620 | 578 | 638 | 577 | 536 | 534 | 560 | 610 | 585 | 568 | 533 | 528 |
| | 30~99인 | 355 | 354 | 389 | 377 | 414 | 417 | 402 | 369 | 388 | 362 | 347 | 345 | 319 | 288 | 318 | 292 |
| | 100~299인 | 103 | 104 | 88 | 87 | 93 | 85 | 91 | 79 | 75 | 74 | 86 | 68 | 92 | 92 | 82 | 86 |
| | 300인 이상 | 54 | 44 | 42 | 26 | 39 | 37 | 33 | 24 | 26 | 24 | 19 | 24 | 35 | 33 | 35 | 33 |
| 종사 상 지위 | 상용직 | 288 | 283 | 390 | 372 | 455 | 529 | 566 | 588 | 584 | 534 | 567 | 569 | 540 | 491 | 467 | 478 |
| | 임시직 | 741 | 783 | 806 | 832 | 847 | 792 | 827 | 774 | 761 | 737 | 728 | 761 | 722 | 716 | 751 | 664 |
| | 일용직 | 866 | 851 | 1,008 | 943 | 987 | 979 | 1,058 | 943 | 889 | 866 | 934 | 915 | 849 | 864 | 827 | 931 |
| 근속 년수 | 1년 미만 | 1,194 | 1,232 | 1,415 | 1,345 | 1,456 | 1,420 | 1,513 | 1,370 | 1,282 | 1,238 | 1,335 | 1,335 | 1,221 | 1,231 | 1,196 | 1,266 |
| | 1~2년 미만 | 216 | 241 | 253 | 266 | 281 | 249 | 290 | 282 | 259 | 218 | 237 | 245 | 243 | 206 | 240 | 181 |
| | 2~3년 미만 | 141 | 107 | 148 | 137 | 145 | 167 | 132 | 147 | 150 | 141 | 126 | 145 | 124 | 142 | 127 | 136 |
| | 3년 이상 | 345 | 338 | 388 | 399 | 407 | 464 | 517 | 505 | 543 | 540 | 531 | 520 | 525 | 493 | 483 | 491 |

〈부표 9〉 파견근로자 추이(8월 기준)

(단위: 천 명)

| | | 연도 | | | | | | | | | | | | | | | |
|-----|----------|------|------|------|------|------|------|------|------|------|------|------|------|------|------|------|------|
| | | 2005 | 2006 | 2007 | 2008 | 2009 | 2010 | 2011 | 2012 | 2013 | 2014 | 2015 | 2016 | 2017 | 2018 | 2019 | 2020 |
| 전 체 | | 119 | 131 | 176 | 140 | 166 | 208 | 198 | 216 | 205 | 195 | 211 | 201 | 188 | 189 | 182 | 164 |
| 성 | 남 성 | 44 | 66 | 84 | 65 | 72 | 102 | 92 | 102 | 82 | 80 | 87 | 102 | 89 | 97 | 89 | 95 |
| | 여 성 | 75 | 65 | 92 | 75 | 94 | 106 | 106 | 115 | 123 | 115 | 124 | 100 | 99 | 92 | 93 | 69 |
| 연령 | 15~29세 | 41 | 35 | 57 | 34 | 53 | 55 | 41 | 43 | 41 | 36 | 34 | 44 | 17 | 22 | 20 | 25 |
| | 30~39세 | 37 | 31 | 44 | 36 | 42 | 36 | 37 | 45 | 38 | 42 | 37 | 34 | 40 | 29 | 35 | 28 |
| | 40~49세 | 23 | 30 | 46 | 40 | 40 | 47 | 55 | 49 | 36 | 40 | 46 | 31 | 34 | 46 | 38 | 28 |
| | 50~59세 | 11 | 24 | 18 | 20 | 18 | 38 | 38 | 42 | 51 | 40 | 48 | 42 | 48 | 45 | 44 | 37 |
| | 60세 이상 | 6 | 12 | 10 | 9 | 13 | 32 | 27 | 37 | 40 | 37 | 48 | 50 | 49 | 48 | 45 | 47 |
| 학력 | 중졸 이하 | 19 | 30 | 30 | 22 | 28 | 46 | 38 | 49 | 51 | 40 | 53 | 44 | 53 | 44 | 31 | 28 |
| | 고졸 | 60 | 68 | 92 | 70 | 69 | 99 | 103 | 100 | 93 | 97 | 100 | 92 | 83 | 88 | 88 | 73 |
| | 전문대졸 | 19 | 13 | 29 | 22 | 26 | 30 | 17 | 25 | 28 | 29 | 26 | 30 | 17 | 25 | 30 | 25 |
| | 대졸 이상 | 22 | 21 | 24 | 27 | 43 | 34 | 39 | 42 | 33 | 30 | 33 | 35 | 34 | 32 | 34 | 38 |
| 산업 | 농어업 | 0 | 1 | 0 | 0 | 0 | 0 | 0 | 0 | 0 | 0 | 0 | 0 | 1 | 0 | 0 | 0 |
| | 광업 | 0 | 0 | 0 | 0 | 0 | 0 | 0 | 0 | 0 | 0 | 0 | 0 | 0 | 0 | 0 | 0 |
| | 제조업 | 13 | 15 | 23 | 15 | 16 | 9 | 11 | 12 | 9 | 13 | 14 | 15 | 9 | 9 | 10 | 3 |
| | 전기 등 | 1 | 0 | 0 | 0 | 0 | 0 | 0 | 0 | 1 | 1 | 1 | 2 | 0 | 0 | 0 | 0 |
| | 수도, 하수 등 | 0 | 0 | 0 | 1 | 1 | 1 | 0 | 0 | 0 | 0 | 0 | 0 | 1 | 1 | 1 | 0 |
| | 건설업 | 4 | 13 | 17 | 11 | 6 | 9 | 6 | 8 | 9 | 5 | 17 | 19 | 20 | 12 | 10 | 13 |
| | 도소매 | 30 | 24 | 31 | 22 | 20 | 28 | 31 | 30 | 22 | 25 | 29 | 23 | 14 | 21 | 26 | 16 |
| | 운수창고 | 1 | 2 | 2 | 3 | 2 | 3 | 5 | 2 | 3 | 1 | 3 | 2 | 1 | 6 | 4 | 2 |
| | 숙박음식 | 7 | 1 | 8 | 5 | 11 | 9 | 8 | 6 | 10 | 11 | 9 | 3 | 4 | 7 | 6 | 6 |
| | 정보통신업 | 12 | 6 | 7 | 14 | 17 | 12 | 16 | 22 | 8 | 4 | 7 | 15 | 10 | 4 | 6 | 5 |
| | 금융보험 | 1 | 2 | 1 | 2 | 0 | 0 | 1 | 2 | 1 | 0 | 0 | 0 | 0 | 0 | 1 | 1 |
| | 부동산업 | 3 | 1 | 1 | 1 | 2 | 6 | 3 | 4 | 2 | 3 | 4 | 2 | 5 | 8 | 8 | 8 |
| | 전문과학 | 3 | 5 | 5 | 2 | 3 | 3 | 4 | 2 | 3 | 5 | 6 | 3 | 2 | 3 | 2 | 2 |
| | 사업관리, 임대 | 34 | 44 | 64 | 51 | 57 | 100 | 81 | 90 | 103 | 101 | 71 | 84 | 84 | 88 | 79 | 88 |

| | | | | | | | | | | | | | | | | | |
|---------------|-----------|----|----|----|----|----|-----|-----|-----|-----|-----|-----|-----|-----|-----|-----|-----|
| 산업 | 공공행정 | 2 | 8 | 6 | 5 | 13 | 7 | 4 | 10 | 12 | 4 | 14 | 4 | 6 | 2 | 0 | 0 |
| | 교육 | 2 | 3 | 4 | 3 | 8 | 8 | 4 | 5 | 2 | 2 | 4 | 3 | 8 | 5 | 2 | 0 |
| | 보건사회복지 | 2 | 6 | 4 | 4 | 7 | 9 | 20 | 17 | 18 | 16 | 26 | 22 | 14 | 19 | 19 | 15 |
| | 예술 및 여가 | 0 | 0 | 0 | 0 | 0 | 1 | 0 | 0 | 0 | 0 | 1 | 0 | 1 | 3 | 6 | 1 |
| | 협회, 개인서비스 | 3 | 1 | 3 | 2 | 3 | 4 | 3 | 7 | 4 | 5 | 5 | 5 | 8 | 2 | 3 | 5 |
| | 가구내 등 | 1 | 0 | 0 | 0 | 1 | 0 | 0 | 0 | 0 | 0 | 0 | 0 | 0 | 0 | 0 | 0 |
| 국 제 | 0 | 0 | 0 | 0 | 0 | 0 | 0 | 0 | 0 | 0 | 0 | 0 | 0 | 0 | 0 | 0 | |
| 직업 | 관리자 | 1 | 0 | 2 | 0 | 0 | 1 | 0 | 1 | 0 | 0 | 0 | 0 | 0 | 0 | 1 | 1 |
| | 전문가 | 20 | 15 | 30 | 26 | 39 | 29 | 34 | 41 | 27 | 19 | 29 | 24 | 28 | 12 | 18 | 11 |
| | 사무직 | 14 | 8 | 18 | 13 | 18 | 22 | 20 | 19 | 25 | 19 | 19 | 18 | 16 | 17 | 19 | 21 |
| | 서비스 | 10 | 14 | 17 | 18 | 19 | 23 | 31 | 36 | 21 | 33 | 18 | 22 | 21 | 26 | 18 | 15 |
| | 판매 | 36 | 31 | 41 | 29 | 26 | 32 | 33 | 37 | 32 | 32 | 34 | 26 | 27 | 27 | 34 | 24 |
| | 농업숙련 | 0 | 0 | 0 | 0 | 0 | 0 | 1 | 2 | 1 | 0 | 0 | 0 | 0 | 0 | 1 | 0 |
| | 기능원 등 | 10 | 17 | 15 | 15 | 18 | 19 | 11 | 13 | 9 | 14 | 21 | 25 | 17 | 21 | 17 | 19 |
| | 기계조작 등 | 8 | 13 | 14 | 12 | 11 | 19 | 18 | 22 | 25 | 27 | 25 | 25 | 15 | 23 | 27 | 15 |
| 단순노무직 | 20 | 33 | 38 | 27 | 36 | 63 | 51 | 45 | 66 | 52 | 65 | 63 | 64 | 63 | 48 | 58 | |
| 규모 | 1~4인 | 32 | 29 | 42 | 30 | 38 | 53 | 65 | 55 | 64 | 63 | 62 | 55 | 43 | 38 | 47 | 25 |
| | 5~9인 | 20 | 18 | 24 | 23 | 17 | 32 | 27 | 50 | 33 | 33 | 39 | 30 | 33 | 37 | 33 | 37 |
| | 10~29인 | 25 | 29 | 38 | 32 | 43 | 52 | 50 | 53 | 46 | 44 | 41 | 46 | 53 | 49 | 43 | 47 |
| | 30~99인 | 22 | 30 | 47 | 36 | 38 | 47 | 38 | 36 | 44 | 35 | 39 | 41 | 26 | 29 | 37 | 33 |
| | 100~299인 | 10 | 19 | 15 | 16 | 18 | 15 | 13 | 12 | 12 | 14 | 25 | 20 | 22 | 24 | 13 | 16 |
| | 300인 이상 | 11 | 7 | 11 | 4 | 12 | 9 | 6 | 11 | 5 | 6 | 5 | 9 | 11 | 12 | 9 | 6 |
| 종사 상 지위 | 상용직 | 56 | 61 | 91 | 72 | 98 | 138 | 132 | 133 | 139 | 123 | 121 | 126 | 109 | 116 | 100 | 107 |
| | 임시직 | 49 | 50 | 56 | 52 | 58 | 62 | 59 | 76 | 51 | 59 | 71 | 66 | 63 | 61 | 69 | 42 |
| | 일용직 | 14 | 19 | 29 | 16 | 10 | 9 | 7 | 8 | 15 | 13 | 19 | 9 | 16 | 12 | 12 | 15 |
| 근속 년수 | 1년 미만 | 52 | 67 | 83 | 59 | 86 | 101 | 89 | 92 | 89 | 91 | 99 | 90 | 82 | 84 | 77 | 75 |
| | 1~2년 미만 | 19 | 24 | 32 | 29 | 30 | 29 | 36 | 44 | 36 | 32 | 33 | 35 | 34 | 30 | 30 | 25 |
| | 2~3년 미만 | 12 | 9 | 16 | 12 | 9 | 20 | 14 | 19 | 23 | 22 | 19 | 16 | 16 | 19 | 13 | 17 |
| | 3년 이상 | 36 | 31 | 44 | 41 | 40 | 59 | 59 | 61 | 56 | 50 | 61 | 61 | 57 | 58 | 63 | 47 |

(부표 10) 용역근로자 추이(8월 기준)

(단위 : 천 명)

| | | 연도 | | | | | | | | | | | | | | | |
|-----|----------|------|------|------|------|------|------|------|------|------|------|------|------|------|------|------|------|
| | | 2005 | 2006 | 2007 | 2008 | 2009 | 2010 | 2011 | 2012 | 2013 | 2014 | 2015 | 2016 | 2017 | 2018 | 2019 | 2020 |
| 전 체 | | 425 | 488 | 587 | 639 | 617 | 609 | 672 | 682 | 649 | 608 | 660 | 702 | 694 | 596 | 615 | 552 |
| 성 | 남 성 | 243 | 262 | 337 | 368 | 340 | 333 | 374 | 371 | 378 | 329 | 352 | 357 | 381 | 337 | 333 | 305 |
| | 여 성 | 181 | 226 | 250 | 271 | 278 | 275 | 298 | 311 | 271 | 279 | 308 | 345 | 313 | 258 | 283 | 247 |
| 연령 | 15~29세 | 60 | 54 | 70 | 72 | 69 | 66 | 71 | 68 | 48 | 49 | 55 | 38 | 40 | 46 | 44 | 37 |
| | 30~39세 | 53 | 52 | 69 | 82 | 77 | 64 | 70 | 69 | 62 | 53 | 63 | 61 | 48 | 51 | 43 | 43 |
| | 40~49세 | 79 | 96 | 108 | 105 | 107 | 103 | 118 | 111 | 115 | 84 | 86 | 97 | 112 | 82 | 90 | 69 |
| | 50~59세 | 116 | 137 | 164 | 189 | 172 | 183 | 195 | 201 | 199 | 178 | 182 | 187 | 182 | 145 | 153 | 121 |
| | 60세 이상 | 116 | 148 | 175 | 191 | 193 | 192 | 219 | 234 | 225 | 245 | 274 | 319 | 313 | 272 | 286 | 282 |
| 학력 | 중졸 이하 | 216 | 251 | 277 | 281 | 272 | 256 | 271 | 278 | 265 | 244 | 263 | 286 | 262 | 215 | 226 | 194 |
| | 고졸 | 168 | 202 | 247 | 282 | 258 | 258 | 303 | 319 | 286 | 259 | 276 | 288 | 319 | 283 | 290 | 258 |
| | 전문대졸 | 24 | 20 | 34 | 33 | 43 | 48 | 49 | 40 | 50 | 48 | 49 | 59 | 50 | 33 | 47 | 45 |
| | 대졸 이상 | 18 | 15 | 29 | 43 | 45 | 47 | 50 | 45 | 48 | 56 | 72 | 68 | 64 | 63 | 53 | 55 |
| 산업 | 농어업 | 0 | 1 | 0 | 1 | 0 | 0 | 0 | 0 | 0 | 2 | 0 | 0 | 0 | 0 | 0 | 0 |
| | 광 업 | 0 | 0 | 0 | 0 | 1 | 0 | 0 | 0 | 0 | 0 | 0 | 0 | 0 | 0 | 0 | 0 |
| | 제조업 | 3 | 3 | 4 | 5 | 6 | 2 | 4 | 6 | 5 | 4 | 5 | 3 | 6 | 5 | 10 | 4 |
| | 전기 등 | 0 | 0 | 0 | 0 | 0 | 0 | 0 | 0 | 1 | 1 | 0 | 0 | 0 | 2 | 0 | 0 |
| | 수도, 하수 등 | 0 | 0 | 1 | 0 | 0 | 0 | 1 | 1 | 1 | 2 | 0 | 1 | 1 | 1 | 1 | 1 |
| | 건설업 | 8 | 4 | 9 | 14 | 20 | 10 | 7 | 10 | 15 | 12 | 18 | 20 | 35 | 20 | 34 | 17 |
| | 도소매 | 1 | 1 | 2 | 1 | 0 | 6 | 2 | 2 | 2 | 3 | 0 | 3 | 3 | 0 | 1 | 2 |
| | 운수창고 | 0 | 1 | 2 | 3 | 5 | 2 | 2 | 2 | 3 | 4 | 4 | 6 | 5 | 1 | 10 | 1 |
| | 숙박음식 | 2 | 5 | 4 | 6 | 10 | 4 | 4 | 4 | 4 | 4 | 7 | 9 | 7 | 6 | 4 | 4 |
| | 정보통신업 | 0 | 0 | 1 | 1 | 0 | 1 | 1 | 0 | 1 | 1 | 3 | 2 | 1 | 3 | 0 | 2 |
| | 금융보험 | 0 | 0 | 0 | 0 | 0 | 0 | 0 | 1 | 0 | 0 | 1 | 1 | 1 | 0 | 1 | 0 |
| | 부동산업 | 6 | 10 | 7 | 12 | 18 | 19 | 15 | 15 | 9 | 8 | 14 | 12 | 13 | 14 | 23 | 22 |
| | 전문과학 | 3 | 0 | 0 | 1 | 1 | 1 | 0 | 0 | 0 | 2 | 3 | 0 | 0 | 0 | 1 | 2 |
| | 사업관리, 임대 | 398 | 461 | 553 | 590 | 550 | 553 | 630 | 633 | 601 | 557 | 594 | 631 | 608 | 537 | 517 | 493 |

| | | | | | | | | | | | | | | | | | |
|---------------|-----------|-----|-----|-----|-----|-----|-----|-----|-----|-----|-----|-----|-----|-----|-----|-----|-----|
| 산업 | 공공행정 | 0 | 1 | 0 | 0 | 0 | 0 | 0 | 1 | 0 | 0 | 0 | 0 | 1 | 0 | 0 | |
| | 교육 | 0 | 0 | 1 | 2 | 0 | 1 | 1 | 1 | 0 | 1 | 5 | 3 | 1 | 0 | 2 | 3 |
| | 보건사회복지 | 0 | 0 | 1 | 1 | 1 | 4 | 3 | 3 | 4 | 4 | 2 | 9 | 11 | 4 | 11 | 2 |
| | 예술 및 여가 | 0 | 1 | 0 | 0 | 1 | 1 | 1 | 0 | 1 | 0 | 0 | 0 | 0 | 0 | 0 | 0 |
| | 협회, 개인서비스 | 1 | 2 | 1 | 2 | 4 | 3 | 0 | 2 | 1 | 3 | 4 | 1 | 1 | 1 | 0 | 1 |
| | 가구내 등 | 2 | 0 | 1 | 1 | 0 | 0 | 0 | 1 | 0 | 0 | 0 | 0 | 0 | 0 | 1 | 0 |
| 국 제 | 0 | 0 | 0 | 0 | 0 | 1 | 0 | 0 | 0 | 0 | 0 | 0 | 1 | 0 | 0 | 0 | |
| 직업 | 관리자 | 1 | 3 | 5 | 2 | 5 | 6 | 5 | 3 | 2 | 1 | 1 | 0 | 1 | 3 | 2 | 5 |
| | 전문가 | 3 | 5 | 9 | 14 | 6 | 7 | 8 | 10 | 5 | 13 | 9 | 13 | 11 | 6 | 8 | 14 |
| | 사무직 | 13 | 19 | 26 | 31 | 36 | 32 | 35 | 36 | 37 | 31 | 37 | 41 | 36 | 36 | 22 | 23 |
| | 서비스 | 31 | 32 | 40 | 43 | 44 | 44 | 35 | 49 | 40 | 38 | 41 | 46 | 45 | 36 | 45 | 43 |
| | 판매 | 14 | 12 | 21 | 17 | 25 | 28 | 34 | 30 | 20 | 22 | 20 | 29 | 24 | 18 | 12 | 13 |
| | 농업숙련 | 2 | 1 | 1 | 1 | 1 | 3 | 3 | 1 | 3 | 1 | 2 | 1 | 2 | 1 | 1 | 1 |
| | 기능원 등 | 34 | 37 | 48 | 54 | 52 | 51 | 53 | 38 | 33 | 36 | 46 | 34 | 50 | 32 | 40 | 38 |
| | 기계조작 등 | 41 | 33 | 43 | 53 | 40 | 52 | 68 | 66 | 83 | 60 | 62 | 61 | 66 | 57 | 49 | 32 |
| 단순노무직 | 286 | 346 | 394 | 423 | 409 | 387 | 432 | 450 | 426 | 406 | 442 | 478 | 460 | 407 | 437 | 381 | |
| 규모 | 1~4인 | 60 | 84 | 102 | 131 | 107 | 129 | 140 | 166 | 153 | 149 | 153 | 151 | 137 | 128 | 141 | 102 |
| | 5~9인 | 83 | 104 | 120 | 140 | 131 | 138 | 132 | 157 | 133 | 127 | 165 | 192 | 180 | 147 | 154 | 156 |
| | 10~29인 | 127 | 145 | 192 | 207 | 204 | 178 | 216 | 201 | 189 | 179 | 194 | 214 | 212 | 192 | 185 | 169 |
| | 30~99인 | 101 | 100 | 122 | 116 | 133 | 121 | 128 | 113 | 131 | 114 | 113 | 110 | 106 | 87 | 96 | 81 |
| | 100~299인 | 40 | 38 | 38 | 39 | 30 | 27 | 41 | 40 | 35 | 31 | 27 | 25 | 45 | 33 | 26 | 33 |
| | 300인 이상 | 15 | 18 | 13 | 6 | 12 | 15 | 15 | 6 | 8 | 8 | 8 | 10 | 14 | 8 | 14 | 11 |
| 종사 상 지위 | 상용직 | 159 | 204 | 269 | 284 | 339 | 378 | 412 | 441 | 434 | 396 | 433 | 438 | 411 | 351 | 336 | 344 |
| | 임시직 | 193 | 201 | 225 | 254 | 213 | 186 | 203 | 185 | 168 | 161 | 155 | 200 | 186 | 165 | 186 | 154 |
| | 일용직 | 73 | 83 | 94 | 101 | 66 | 45 | 57 | 56 | 47 | 51 | 73 | 64 | 96 | 80 | 94 | 54 |
| 근속 년수 | 1년 미만 | 217 | 250 | 282 | 314 | 276 | 271 | 290 | 298 | 254 | 254 | 277 | 286 | 299 | 264 | 289 | 225 |
| | 1~2년 미만 | 66 | 88 | 100 | 121 | 129 | 96 | 139 | 126 | 118 | 100 | 125 | 128 | 119 | 90 | 110 | 89 |
| | 2~3년 미만 | 50 | 41 | 68 | 57 | 73 | 73 | 50 | 66 | 72 | 60 | 58 | 76 | 68 | 69 | 59 | 59 |
| | 3년 이상 | 91 | 109 | 138 | 146 | 139 | 170 | 194 | 191 | 205 | 193 | 200 | 212 | 207 | 173 | 156 | 180 |

〈부표 11〉 특수형태근로종사자 추이(8월 기준)

(단위: 천 명)

| | | 연도 | | | | | | | | | | | | | | | |
|-----|----------|------|------|------|------|------|------|------|------|------|------|------|------|------|------|------|------|
| | | 2005 | 2006 | 2007 | 2008 | 2009 | 2010 | 2011 | 2012 | 2013 | 2014 | 2015 | 2016 | 2017 | 2018 | 2019 | 2020 |
| 전 체 | | 633 | 615 | 637 | 603 | 644 | 598 | 625 | 554 | 553 | 533 | 502 | 502 | 497 | 506 | 528 | 498 |
| 성 | 남 성 | 240 | 185 | 216 | 185 | 206 | 195 | 200 | 191 | 188 | 194 | 141 | 154 | 158 | 157 | 182 | 185 |
| | 여 성 | 393 | 430 | 421 | 417 | 438 | 404 | 425 | 363 | 365 | 340 | 361 | 348 | 339 | 349 | 347 | 313 |
| 연령 | 15~29세 | 101 | 69 | 68 | 81 | 56 | 47 | 57 | 44 | 32 | 35 | 30 | 30 | 39 | 32 | 50 | 33 |
| | 30~39세 | 233 | 214 | 209 | 193 | 210 | 194 | 165 | 130 | 142 | 127 | 117 | 109 | 97 | 87 | 87 | 92 |
| | 40~49세 | 198 | 206 | 228 | 220 | 243 | 218 | 227 | 217 | 211 | 209 | 173 | 184 | 161 | 153 | 162 | 153 |
| | 50~59세 | 70 | 85 | 92 | 76 | 97 | 109 | 136 | 125 | 126 | 132 | 140 | 131 | 153 | 175 | 158 | 143 |
| | 60세 이상 | 30 | 42 | 40 | 32 | 37 | 31 | 40 | 37 | 42 | 31 | 42 | 48 | 48 | 59 | 72 | 76 |
| 학력 | 중졸 이하 | 94 | 105 | 91 | 56 | 85 | 71 | 70 | 61 | 54 | 45 | 43 | 36 | 42 | 55 | 48 | 42 |
| | 고졸 | 319 | 304 | 347 | 335 | 320 | 294 | 318 | 289 | 285 | 280 | 250 | 264 | 250 | 244 | 246 | 246 |
| | 전문대졸 | 66 | 75 | 60 | 72 | 73 | 77 | 81 | 75 | 69 | 72 | 69 | 70 | 78 | 80 | 83 | 76 |
| | 대졸 이상 | 153 | 132 | 140 | 139 | 167 | 156 | 155 | 129 | 146 | 137 | 140 | 132 | 128 | 127 | 151 | 134 |
| 산업 | 농어업 | 3 | 1 | 1 | 0 | 5 | 1 | 0 | 0 | 0 | 0 | 0 | 1 | 0 | 0 | 2 | 2 |
| | 광 업 | 0 | 0 | 0 | 0 | 0 | 0 | 0 | 0 | 0 | 0 | 0 | 0 | 0 | 0 | 0 | 0 |
| | 제조업 | 33 | 27 | 24 | 5 | 11 | 6 | 10 | 4 | 2 | 1 | 3 | 4 | 7 | 3 | 4 | 6 |
| | 전기 등 | 1 | 0 | 1 | 2 | 0 | 0 | 0 | 1 | 0 | 0 | 0 | 0 | 0 | 0 | 0 | 2 |
| | 수도, 하수 등 | 3 | 0 | 0 | 1 | 0 | 0 | 0 | 1 | 0 | 0 | 0 | 0 | 0 | 0 | 0 | 0 |
| | 건설업 | 15 | 14 | 12 | 1 | 4 | 2 | 2 | 2 | 2 | 0 | 2 | 0 | 2 | 2 | 1 | 0 |
| | 도소매 | 153 | 139 | 154 | 171 | 198 | 172 | 180 | 149 | 126 | 106 | 112 | 97 | 118 | 109 | 115 | 97 |
| | 운수창고 | 43 | 35 | 38 | 16 | 12 | 18 | 19 | 16 | 18 | 28 | 11 | 18 | 13 | 20 | 26 | 37 |
| | 숙박음식 | 19 | 14 | 9 | 2 | 7 | 3 | 3 | 1 | 3 | 1 | 0 | 1 | 1 | 2 | 3 | 4 |
| | 정보통신업 | 7 | 7 | 8 | 10 | 9 | 3 | 3 | 5 | 9 | 8 | 6 | 4 | 7 | 3 | 3 | 3 |
| | 금융보험 | 195 | 221 | 233 | 234 | 228 | 231 | 242 | 233 | 254 | 270 | 226 | 241 | 220 | 216 | 210 | 203 |
| | 부동산업 | 18 | 19 | 20 | 15 | 22 | 29 | 29 | 21 | 13 | 6 | 10 | 14 | 18 | 23 | 26 | 11 |
| | 전문과학 | 15 | 7 | 7 | 3 | 1 | 2 | 2 | 4 | 1 | 1 | 1 | 1 | 0 | 2 | 4 | 3 |
| | 사업관리, 임대 | 15 | 10 | 14 | 20 | 11 | 12 | 9 | 7 | 17 | 13 | 23 | 23 | 19 | 19 | 25 | 23 |

| | | | | | | | | | | | | | | | | | |
|---------------|-----------|-----|-----|-----|-----|-----|-----|-----|-----|-----|-----|-----|-----|-----|-----|-----|-----|
| 산업 | 공공행정 | 4 | 2 | 1 | 2 | 0 | 1 | 0 | 0 | 0 | 0 | 0 | 1 | 0 | 0 | 0 | 0 |
| | 교육 | 70 | 81 | 71 | 68 | 77 | 81 | 78 | 67 | 63 | 57 | 71 | 58 | 55 | 51 | 61 | 50 |
| | 보건사회복지 | 1 | 2 | 1 | 1 | 1 | 0 | 0 | 0 | 1 | 0 | 1 | 1 | 1 | 5 | 3 | 4 |
| | 예술 및 여가 | 11 | 8 | 7 | 15 | 10 | 8 | 14 | 8 | 11 | 7 | 13 | 12 | 11 | 8 | 12 | 13 |
| | 협회, 개인서비스 | 24 | 21 | 27 | 37 | 43 | 29 | 33 | 36 | 35 | 35 | 24 | 26 | 25 | 43 | 34 | 41 |
| | 가구내 등 | 4 | 9 | 9 | 0 | 3 | 3 | 0 | 0 | 0 | 0 | 0 | 0 | 0 | 0 | 1 | 0 |
| 국 제 | 1 | 0 | 0 | 0 | 0 | 0 | 0 | 0 | 0 | 0 | 0 | 0 | 0 | 0 | 0 | 0 | |
| 직업 | 관리자 | 3 | 1 | 0 | 0 | 0 | 3 | 1 | 1 | 0 | 1 | 0 | 1 | 2 | 0 | 1 | 0 |
| | 전문가 | 99 | 112 | 95 | 79 | 95 | 102 | 100 | 79 | 75 | 67 | 81 | 78 | 75 | 75 | 85 | 65 |
| | 사무직 | 41 | 17 | 22 | 10 | 16 | 21 | 16 | 15 | 16 | 13 | 14 | 15 | 16 | 14 | 14 | 12 |
| | 서비스 | 35 | 23 | 16 | 19 | 23 | 14 | 19 | 11 | 15 | 13 | 16 | 13 | 13 | 19 | 22 | 20 |
| | 판매 | 295 | 293 | 322 | 372 | 371 | 350 | 374 | 353 | 362 | 363 | 328 | 323 | 321 | 321 | 319 | 297 |
| | 농업숙련 | 2 | 0 | 0 | 0 | 1 | 1 | 0 | 0 | 0 | 0 | 0 | 0 | 0 | 0 | 2 | 2 |
| | 기능원 등 | 22 | 22 | 13 | 5 | 12 | 9 | 6 | 5 | 6 | 2 | 2 | 4 | 5 | 7 | 6 | 6 |
| | 기계조작 등 | 48 | 29 | 49 | 33 | 32 | 25 | 31 | 33 | 32 | 26 | 19 | 21 | 23 | 30 | 28 | 29 |
| | 단순노무직 | 89 | 118 | 119 | 84 | 95 | 74 | 77 | 58 | 47 | 50 | 42 | 47 | 42 | 39 | 50 | 67 |
| 규모 | 1~4인 | 105 | 135 | 136 | 98 | 104 | 93 | 106 | 96 | 88 | 79 | 88 | 92 | 85 | 97 | 121 | 115 |
| | 5~9인 | 83 | 58 | 66 | 53 | 68 | 48 | 59 | 43 | 57 | 48 | 33 | 50 | 55 | 54 | 53 | |
| | 10~29인 | 175 | 185 | 200 | 213 | 217 | 197 | 213 | 193 | 192 | 189 | 189 | 188 | 184 | 183 | 172 | 158 |
| | 30~99인 | 199 | 185 | 193 | 196 | 207 | 215 | 211 | 192 | 186 | 185 | 167 | 153 | 152 | 144 | 152 | 141 |
| | 100~299인 | 47 | 36 | 29 | 31 | 34 | 33 | 28 | 22 | 20 | 26 | 23 | 15 | 12 | 19 | 32 | 26 |
| | 300인 이상 | 25 | 16 | 14 | 13 | 15 | 12 | 8 | 7 | 10 | 8 | 2 | 3 | 9 | 8 | 8 | 6 |
| 종사 상 지위 | 상용직 | 74 | 18 | 26 | 20 | 12 | 10 | 17 | 12 | 5 | 12 | 7 | 2 | 14 | 13 | 24 | 20 |
| | 임시직 | 463 | 477 | 506 | 520 | 555 | 540 | 557 | 498 | 516 | 504 | 477 | 478 | 464 | 473 | 480 | 445 |
| | 일용직 | 96 | 120 | 105 | 62 | 78 | 48 | 51 | 43 | 32 | 17 | 17 | 22 | 19 | 19 | 25 | 34 |
| 근속 년수 | 1년 미만 | 254 | 289 | 287 | 236 | 267 | 193 | 209 | 169 | 149 | 124 | 140 | 139 | 126 | 126 | 135 | 134 |
| | 1~2년 미만 | 109 | 104 | 106 | 101 | 109 | 113 | 97 | 84 | 91 | 73 | 68 | 75 | 82 | 76 | 86 | 61 |
| | 2~3년 미만 | 68 | 49 | 55 | 62 | 55 | 69 | 64 | 57 | 52 | 53 | 44 | 49 | 35 | 49 | 51 | 53 |
| | 3년 이상 | 202 | 173 | 189 | 205 | 213 | 224 | 254 | 244 | 261 | 284 | 250 | 239 | 254 | 256 | 256 | 250 |

(부표 12) 가정 내 근로자 추이(8월 기준)

(단위: 천 명)

| | | 연도 | | | | | | | | | | | | | | | |
|-----|----------|------|------|------|------|------|------|------|------|------|------|------|------|------|------|------|------|
| | | 2005 | 2006 | 2007 | 2008 | 2009 | 2010 | 2011 | 2012 | 2013 | 2014 | 2015 | 2016 | 2017 | 2018 | 2019 | 2020 |
| 전 체 | | 139 | 175 | 124 | 65 | 99 | 71 | 76 | 69 | 74 | 58 | 55 | 42 | 30 | 53 | 46 | 49 |
| 성 | 남 성 | 14 | 15 | 24 | 7 | 12 | 5 | 9 | 10 | 6 | 4 | 8 | 2 | 3 | 4 | 8 | 8 |
| | 여 성 | 126 | 160 | 101 | 59 | 87 | 66 | 67 | 60 | 68 | 54 | 47 | 40 | 27 | 49 | 38 | 41 |
| 연령 | 15~29세 | 12 | 15 | 8 | 9 | 8 | 4 | 6 | 4 | 2 | 5 | 3 | 1 | 4 | 1 | 9 | 7 |
| | 30~39세 | 42 | 41 | 38 | 21 | 25 | 19 | 30 | 20 | 20 | 13 | 12 | 12 | 6 | 18 | 7 | 7 |
| | 40~49세 | 37 | 52 | 36 | 19 | 31 | 26 | 18 | 19 | 18 | 17 | 12 | 5 | 5 | 16 | 11 | 7 |
| | 50~59세 | 28 | 35 | 24 | 8 | 20 | 8 | 12 | 14 | 20 | 19 | 13 | 11 | 5 | 7 | 6 | 10 |
| | 60세 이상 | 21 | 32 | 18 | 9 | 16 | 13 | 10 | 13 | 14 | 5 | 14 | 13 | 10 | 11 | 13 | 18 |
| 학력 | 중졸 이하 | 53 | 73 | 47 | 21 | 35 | 21 | 21 | 26 | 23 | 17 | 14 | 12 | 8 | 15 | 14 | 14 |
| | 고졸 | 69 | 78 | 53 | 32 | 52 | 37 | 41 | 31 | 36 | 32 | 27 | 18 | 11 | 19 | 22 | 16 |
| | 전문대졸 | 5 | 11 | 8 | 5 | 4 | 5 | 6 | 8 | 4 | 5 | 6 | 4 | 4 | 8 | 1 | 7 |
| | 대졸 이상 | 12 | 13 | 16 | 7 | 8 | 9 | 8 | 6 | 10 | 5 | 8 | 7 | 6 | 12 | 8 | 12 |
| 산업 | 농어업 | 1 | 1 | 1 | 1 | 1 | 0 | 0 | 0 | 0 | 0 | 0 | 1 | 1 | 1 | 0 | 1 |
| | 광업 | 0 | 0 | 0 | 0 | 0 | 0 | 0 | 0 | 0 | 0 | 0 | 0 | 0 | 0 | 0 | 0 |
| | 제조업 | 66 | 73 | 83 | 47 | 42 | 50 | 57 | 41 | 37 | 39 | 21 | 24 | 14 | 28 | 22 | 15 |
| | 전기 등 | 0 | 0 | 0 | 0 | 0 | 0 | 0 | 0 | 0 | 0 | 0 | 0 | 0 | 0 | 0 | 2 |
| | 수도, 하수 등 | 0 | 0 | 0 | 0 | 0 | 0 | 0 | 0 | 0 | 0 | 0 | 0 | 0 | 1 | 0 | 1 |
| | 건설업 | 2 | 2 | 4 | 0 | 1 | 1 | 1 | 2 | 1 | 0 | 1 | 1 | 0 | 1 | 1 | 0 |
| | 도소매 | 16 | 18 | 9 | 6 | 10 | 3 | 7 | 5 | 3 | 2 | 5 | 1 | 3 | 4 | 6 | 2 |
| | 운수창고 | 1 | 0 | 0 | 0 | 1 | 0 | 1 | 0 | 1 | 0 | 0 | 0 | 0 | 0 | 0 | 0 |
| | 숙박음식 | 1 | 3 | 3 | 1 | 2 | 0 | 0 | 1 | 0 | 1 | 1 | 1 | 0 | 0 | 1 | 2 |
| | 정보통신업 | 2 | 3 | 9 | 5 | 2 | 4 | 0 | 2 | 4 | 3 | 4 | 0 | 0 | 5 | 2 | 2 |
| | 금융보험 | 3 | 0 | 0 | 0 | 0 | 0 | 0 | 0 | 1 | 1 | 1 | 0 | 0 | 0 | 0 | 1 |
| | 부동산업 | 0 | 1 | 4 | 1 | 1 | 1 | 0 | 0 | 0 | 0 | 0 | 0 | 0 | 0 | 0 | 0 |
| | 전문과학 | 1 | 0 | 1 | 2 | 2 | 3 | 2 | 3 | 3 | 2 | 4 | 2 | 2 | 6 | 2 | 1 |
| | 사업관리, 임대 | 1 | 4 | 1 | 0 | 1 | 5 | 1 | 2 | 3 | 2 | 3 | 3 | 2 | 2 | 2 | 2 |

| | | | | | | | | | | | | | | | | | |
|---------------|-----------|-----|-----|----|----|----|----|----|----|----|----|----|----|----|----|----|----|
| 산업 | 공공행정 | 1 | 0 | 1 | 0 | 2 | 0 | 0 | 0 | 0 | 0 | 1 | 0 | 1 | 1 | 0 | 2 |
| | 교육 | 8 | 13 | 1 | 0 | 2 | 2 | 4 | 3 | 1 | 2 | 1 | 1 | 0 | 1 | 2 | 3 |
| | 보건사회복지 | 1 | 0 | 0 | 0 | 4 | 1 | 1 | 3 | 6 | 2 | 4 | 3 | 3 | 1 | 4 | 6 |
| | 예술 및 여가 | 0 | 0 | 0 | 0 | 0 | 0 | 0 | 0 | 0 | 0 | 0 | 0 | 0 | 0 | 0 | 1 |
| | 협회, 개인서비스 | 3 | 8 | 4 | 2 | 8 | 0 | 1 | 1 | 1 | 2 | 2 | 6 | 3 | 2 | 2 | 0 |
| | 가구내 등 | 32 | 50 | 2 | 1 | 20 | 1 | 3 | 6 | 13 | 4 | 8 | 2 | 1 | 1 | 2 | 9 |
| 국 제 | 0 | 0 | 0 | 0 | 0 | 0 | 0 | 0 | 0 | 0 | 0 | 0 | 0 | 0 | 0 | 0 | |
| 직업 | 관리자 | 0 | 0 | 0 | 0 | 1 | 0 | 0 | 0 | 0 | 0 | 0 | 0 | 0 | 0 | 0 | 0 |
| | 전문가 | 11 | 16 | 14 | 4 | 6 | 5 | 8 | 7 | 4 | 3 | 10 | 3 | 2 | 8 | 6 | 5 |
| | 사무직 | 3 | 4 | 4 | 5 | 3 | 5 | 2 | 3 | 6 | 2 | 5 | 6 | 8 | 11 | 5 | 9 |
| | 서비스 | 3 | 5 | 1 | 2 | 8 | 2 | 1 | 5 | 7 | 0 | 4 | 2 | 2 | 1 | 3 | 7 |
| | 판매 | 7 | 5 | 4 | 1 | 2 | 1 | 2 | 1 | 0 | 1 | 2 | 1 | 0 | 2 | 4 | 2 |
| | 농업숙련 | 0 | 0 | 0 | 0 | 0 | 0 | 0 | 0 | 0 | 0 | 0 | 0 | 0 | 0 | 0 | 0 |
| | 기능원 등 | 9 | 15 | 11 | 3 | 5 | 4 | 3 | 5 | 5 | 3 | 1 | 4 | 0 | 2 | 5 | 6 |
| | 기계조작 등 | 3 | 4 | 4 | 2 | 5 | 3 | 5 | 4 | 7 | 2 | 4 | 2 | 1 | 4 | 2 | 3 |
| 단순노무직 | 102 | 127 | 86 | 49 | 70 | 50 | 55 | 44 | 46 | 47 | 30 | 24 | 17 | 26 | 21 | 17 | |
| 규모 | 1~4인 | 102 | 143 | 94 | 51 | 79 | 54 | 57 | 59 | 59 | 49 | 34 | 31 | 17 | 30 | 27 | 30 |
| | 5~9인 | 9 | 8 | 13 | 7 | 5 | 6 | 8 | 4 | 6 | 3 | 9 | 2 | 2 | 11 | 4 | 4 |
| | 10~29인 | 15 | 11 | 13 | 4 | 10 | 7 | 4 | 4 | 3 | 7 | 3 | 4 | 6 | 6 | 7 | 7 |
| | 30~99인 | 11 | 10 | 2 | 2 | 4 | 3 | 3 | 2 | 5 | 3 | 2 | 2 | 2 | 0 | 5 | 1 |
| | 100~299인 | 2 | 3 | 1 | 0 | 2 | 1 | 2 | 0 | 0 | 0 | 2 | 4 | 4 | 3 | 2 | 2 |
| | 300인 이상 | 1 | 1 | 2 | 2 | 0 | 0 | 2 | 0 | 0 | 1 | 1 | 0 | 0 | 2 | 2 | 5 |
| 종사 상 지위 | 상용직 | 3 | 2 | 4 | 0 | 6 | 3 | 6 | 3 | 6 | 3 | 6 | 3 | 6 | 11 | 8 | 8 |
| | 임시직 | 44 | 70 | 28 | 11 | 26 | 7 | 12 | 19 | 25 | 14 | 25 | 16 | 8 | 18 | 18 | 25 |
| | 일용직 | 92 | 103 | 92 | 55 | 67 | 60 | 58 | 47 | 42 | 42 | 24 | 23 | 16 | 25 | 20 | 16 |
| 근속 년수 | 1년 미만 | 101 | 119 | 92 | 48 | 78 | 55 | 58 | 49 | 44 | 35 | 31 | 28 | 16 | 36 | 28 | 30 |
| | 1~2년 미만 | 20 | 25 | 13 | 7 | 8 | 8 | 10 | 8 | 11 | 8 | 7 | 5 | 3 | 7 | 9 | 2 |
| | 2~3년 미만 | 7 | 9 | 6 | 4 | 4 | 1 | 1 | 4 | 2 | 5 | 3 | 3 | 4 | 5 | 3 | 5 |
| | 3년 이상 | 12 | 22 | 14 | 7 | 10 | 6 | 7 | 9 | 17 | 9 | 15 | 6 | 7 | 6 | 6 | 13 |

〈부표 13〉 일일근로자 추이(8월 기준)

(단위 : 천 명)

| | | 연도 | | | | | | | | | | | | | | | |
|-----|----------|------|------|------|------|------|------|------|------|------|------|------|------|------|------|------|------|
| | | 2005 | 2006 | 2007 | 2008 | 2009 | 2010 | 2011 | 2012 | 2013 | 2014 | 2015 | 2016 | 2017 | 2018 | 2019 | 2020 |
| 전 체 | | 713 | 662 | 844 | 822 | 885 | 874 | 974 | 879 | 829 | 816 | 886 | 874 | 801 | 801 | 748 | 896 |
| 성 | 남 성 | 463 | 434 | 553 | 566 | 576 | 610 | 635 | 589 | 580 | 566 | 615 | 614 | 598 | 603 | 561 | 682 |
| | 여 성 | 250 | 228 | 291 | 256 | 309 | 264 | 340 | 290 | 248 | 250 | 271 | 260 | 203 | 198 | 187 | 214 |
| 연령 | 15~29세 | 92 | 65 | 78 | 56 | 61 | 47 | 55 | 65 | 57 | 56 | 73 | 40 | 49 | 57 | 67 | 71 |
| | 30~39세 | 145 | 134 | 145 | 139 | 123 | 99 | 112 | 86 | 83 | 79 | 61 | 77 | 62 | 56 | 69 | 97 |
| | 40~49세 | 233 | 226 | 271 | 262 | 300 | 260 | 277 | 240 | 213 | 197 | 208 | 209 | 184 | 185 | 153 | 157 |
| | 50~59세 | 151 | 150 | 222 | 239 | 262 | 310 | 332 | 299 | 296 | 294 | 326 | 331 | 281 | 276 | 249 | 325 |
| | 60세 이상 | 92 | 87 | 128 | 126 | 140 | 159 | 199 | 188 | 180 | 189 | 219 | 217 | 225 | 226 | 211 | 246 |
| 학력 | 중졸 이하 | 346 | 322 | 421 | 398 | 424 | 431 | 478 | 419 | 370 | 358 | 386 | 359 | 317 | 311 | 270 | 319 |
| | 고졸 | 328 | 304 | 379 | 384 | 399 | 383 | 428 | 403 | 395 | 398 | 427 | 435 | 409 | 404 | 394 | 475 |
| | 전문대졸 | 24 | 23 | 24 | 17 | 40 | 38 | 36 | 26 | 38 | 36 | 42 | 31 | 35 | 36 | 44 | 42 |
| | 대졸 이상 | 16 | 13 | 20 | 23 | 22 | 23 | 32 | 32 | 26 | 24 | 31 | 50 | 39 | 50 | 41 | 61 |
| 산업 | 농어업 | 45 | 39 | 52 | 47 | 70 | 64 | 86 | 64 | 49 | 46 | 60 | 59 | 48 | 34 | 30 | 35 |
| | 광 업 | 0 | 1 | 1 | 1 | 1 | 1 | 1 | 1 | 0 | 0 | 0 | 0 | 0 | 0 | 0 | 1 |
| | 제조업 | 58 | 66 | 69 | 61 | 65 | 48 | 77 | 55 | 45 | 41 | 50 | 47 | 33 | 37 | 47 | 43 |
| | 전기 등 | 0 | 0 | 0 | 0 | 0 | 0 | 1 | 1 | 0 | 0 | 0 | 0 | 1 | 0 | 0 | 0 |
| | 수도, 하수 등 | 2 | 1 | 0 | 1 | 0 | 0 | 1 | 0 | 1 | 2 | 1 | 1 | 3 | 0 | 0 | 2 |
| | 건설업 | 363 | 333 | 432 | 453 | 485 | 517 | 504 | 479 | 484 | 452 | 479 | 515 | 483 | 506 | 450 | 545 |
| | 도소매 | 43 | 34 | 46 | 44 | 41 | 39 | 44 | 48 | 46 | 36 | 45 | 32 | 30 | 28 | 30 | 33 |
| | 운수창고 | 10 | 14 | 16 | 21 | 18 | 14 | 17 | 16 | 17 | 19 | 18 | 18 | 25 | 21 | 21 | 22 |
| | 숙박음식 | 71 | 66 | 77 | 48 | 62 | 57 | 79 | 67 | 58 | 73 | 83 | 79 | 63 | 60 | 52 | 74 |
| | 정보통신업 | 3 | 2 | 3 | 4 | 3 | 1 | 1 | 0 | 1 | 0 | 1 | 0 | 1 | 1 | 1 | 0 |
| | 금융보험 | 0 | 1 | 2 | 1 | 1 | 2 | 2 | 0 | 1 | 0 | 0 | 1 | 0 | 0 | 4 | 2 |
| | 부동산업 | 1 | 3 | 1 | 1 | 5 | 1 | 3 | 3 | 0 | 1 | 0 | 2 | 1 | 2 | 7 | 5 |
| | 전문과학 | 6 | 4 | 8 | 3 | 3 | 6 | 5 | 4 | 2 | 6 | 3 | 2 | 5 | 4 | 1 | 4 |
| | 사업관리, 임대 | 45 | 47 | 66 | 67 | 42 | 43 | 58 | 49 | 43 | 56 | 81 | 73 | 75 | 62 | 56 | 67 |

| | | | | | | | | | | | | | | | | | |
|---------------|-----------|-----|-----|-----|-----|-----|-----|-----|-----|-----|-----|-----|-----|-----|-----|-----|-----|
| 산업 | 공공행정 | 5 | 3 | 5 | 4 | 3 | 2 | 2 | 2 | 2 | 1 | 0 | 1 | 2 | 0 | 1 | 2 |
| | 교육 | 2 | 2 | 2 | 1 | 3 | 2 | 2 | 4 | 1 | 4 | 2 | 1 | 1 | 2 | 3 | 2 |
| | 보건사회복지 | 6 | 2 | 2 | 2 | 6 | 8 | 5 | 4 | 6 | 4 | 7 | 7 | 6 | 6 | 3 | 5 |
| | 예술 및 여가 | 11 | 6 | 6 | 7 | 4 | 4 | 10 | 13 | 9 | 6 | 3 | 3 | 2 | 4 | 5 | 6 |
| | 협회, 개인서비스 | 18 | 17 | 17 | 26 | 31 | 27 | 37 | 36 | 29 | 50 | 44 | 33 | 19 | 27 | 26 | 40 |
| | 가구내 등 | 24 | 24 | 40 | 32 | 45 | 40 | 42 | 35 | 35 | 19 | 9 | 3 | 6 | 8 | 11 | 10 |
| 국 제 | 0 | 0 | 0 | 0 | 0 | 0 | 0 | 0 | 0 | 0 | 0 | 0 | 0 | 0 | 0 | 0 | |
| 직업 | 관리자 | 0 | 0 | 0 | 1 | 0 | 0 | 0 | 0 | 0 | 0 | 0 | 0 | 0 | 0 | 0 | 0 |
| | 전문가 | 2 | 2 | 10 | 7 | 4 | 4 | 6 | 3 | 3 | 1 | 3 | 3 | 4 | 4 | 1 | 4 |
| | 사무직 | 7 | 5 | 7 | 5 | 1 | 3 | 3 | 6 | 3 | 7 | 3 | 1 | 2 | 0 | 9 | 3 |
| | 서비스 | 72 | 58 | 70 | 55 | 66 | 54 | 72 | 68 | 54 | 67 | 64 | 54 | 55 | 54 | 47 | 61 |
| | 판매 | 23 | 18 | 24 | 16 | 17 | 16 | 18 | 22 | 18 | 19 | 24 | 15 | 11 | 9 | 15 | 16 |
| | 농업숙련 | 12 | 9 | 16 | 6 | 10 | 14 | 13 | 10 | 5 | 5 | 9 | 8 | 7 | 5 | 6 | 5 |
| | 기능원 등 | 233 | 224 | 281 | 311 | 332 | 318 | 327 | 304 | 306 | 296 | 326 | 324 | 295 | 308 | 275 | 321 |
| | 기계조작 등 | 20 | 27 | 28 | 30 | 20 | 20 | 31 | 26 | 25 | 23 | 32 | 23 | 15 | 17 | 26 | 32 |
| 단순노무직 | 345 | 319 | 409 | 393 | 436 | 445 | 507 | 439 | 414 | 397 | 425 | 446 | 412 | 404 | 370 | 455 | |
| 규모 | 1~4인 | 315 | 284 | 387 | 340 | 380 | 399 | 441 | 419 | 413 | 408 | 399 | 342 | 299 | 293 | 311 | 385 |
| | 5~9인 | 213 | 188 | 245 | 274 | 288 | 277 | 326 | 281 | 260 | 242 | 294 | 307 | 284 | 307 | 249 | 293 |
| | 10~29인 | 134 | 132 | 162 | 165 | 165 | 153 | 168 | 144 | 120 | 129 | 152 | 171 | 162 | 150 | 137 | 162 |
| | 30~99인 | 39 | 46 | 38 | 40 | 42 | 35 | 27 | 31 | 23 | 32 | 30 | 44 | 37 | 35 | 36 | 40 |
| | 100~299인 | 10 | 8 | 8 | 2 | 10 | 9 | 10 | 5 | 9 | 3 | 8 | 8 | 18 | 13 | 12 | 10 |
| | 300인 이상 | 3 | 3 | 4 | 1 | 0 | 1 | 3 | 0 | 4 | 1 | 3 | 2 | 1 | 3 | 2 | 5 |
| 종사 상 지위 | 상용직 | 0 | 0 | 0 | 0 | 0 | 0 | 0 | 0 | 0 | 0 | 0 | 0 | 0 | 0 | 0 | 0 |
| | 임시직 | 5 | 0 | 3 | 0 | 0 | 0 | 0 | 0 | 0 | 0 | 0 | 0 | 0 | 0 | 0 | 0 |
| | 일용직 | 709 | 662 | 841 | 822 | 885 | 874 | 974 | 879 | 829 | 816 | 886 | 874 | 801 | 801 | 748 | 896 |
| 근속 년수 | 1년 미만 | 684 | 644 | 821 | 797 | 869 | 857 | 957 | 844 | 818 | 805 | 872 | 866 | 793 | 793 | 736 | 885 |
| | 1~2년 미만 | 14 | 7 | 7 | 13 | 7 | 5 | 11 | 29 | 3 | 5 | 7 | 4 | 5 | 5 | 8 | 4 |
| | 2~3년 미만 | 7 | 2 | 4 | 4 | 3 | 6 | 3 | 3 | 3 | 0 | 1 | 2 | 0 | 2 | 1 | 3 |
| | 3년 이상 | 8 | 10 | 12 | 9 | 7 | 7 | 4 | 2 | 6 | 5 | 6 | 2 | 2 | 1 | 3 | 4 |

(부표 14) 시간제 근로자 추이(8월 기준)

(단위: 천 명)

| | | 연도 | | | | | | | | | | | | | | | |
|-----|----------|-------|-------|-------|-------|-------|-------|-------|-------|-------|-------|-------|-------|-------|-------|-------|-------|
| | | 2005 | 2006 | 2007 | 2008 | 2009 | 2010 | 2011 | 2012 | 2013 | 2014 | 2015 | 2016 | 2017 | 2018 | 2019 | 2020 |
| 전 체 | | 1,037 | 1,127 | 1,199 | 1,231 | 1,428 | 1,623 | 1,708 | 1,828 | 1,883 | 2,035 | 2,236 | 2,488 | 2,663 | 2,709 | 3,156 | 3,252 |
| 성 | 남 성 | 307 | 341 | 359 | 373 | 367 | 425 | 470 | 505 | 523 | 584 | 684 | 707 | 761 | 737 | 846 | 915 |
| | 여 성 | 730 | 786 | 840 | 858 | 1,061 | 1,198 | 1,237 | 1,323 | 1,360 | 1,450 | 1,553 | 1,780 | 1,902 | 1,971 | 2,310 | 2,337 |
| 연령 | 15~29세 | 319 | 304 | 346 | 327 | 367 | 414 | 438 | 487 | 487 | 563 | 598 | 631 | 701 | 663 | 760 | 750 |
| | 30~39세 | 240 | 271 | 240 | 242 | 246 | 268 | 260 | 238 | 247 | 246 | 242 | 306 | 309 | 299 | 344 | 323 |
| | 40~49세 | 222 | 245 | 251 | 268 | 344 | 341 | 341 | 344 | 341 | 345 | 354 | 401 | 431 | 405 | 482 | 424 |
| | 50~59세 | 128 | 136 | 167 | 176 | 196 | 241 | 287 | 310 | 316 | 310 | 386 | 438 | 441 | 460 | 515 | 550 |
| | 60세 이상 | 129 | 171 | 195 | 218 | 276 | 359 | 383 | 450 | 493 | 570 | 657 | 711 | 781 | 882 | 1,054 | 1,206 |
| 학력 | 중졸 이하 | 320 | 350 | 374 | 388 | 441 | 512 | 537 | 573 | 562 | 591 | 679 | 696 | 752 | 783 | 892 | 947 |
| | 고졸 | 503 | 520 | 573 | 596 | 684 | 735 | 788 | 843 | 868 | 932 | 1,023 | 1,167 | 1,211 | 1,210 | 1,392 | 1,422 |
| | 전문대졸 | 59 | 77 | 77 | 56 | 81 | 105 | 112 | 129 | 143 | 145 | 161 | 186 | 239 | 223 | 253 | 265 |
| | 대졸 이상 | 155 | 180 | 176 | 190 | 222 | 271 | 271 | 284 | 310 | 365 | 374 | 438 | 461 | 494 | 618 | 619 |
| 산업 | 농어업 | 32 | 25 | 26 | 29 | 21 | 29 | 24 | 22 | 19 | 20 | 32 | 24 | 28 | 24 | 17 | 16 |
| | 광업 | 0 | 1 | 1 | 0 | 0 | 1 | 0 | 1 | 0 | 0 | 0 | 0 | 0 | 0 | 0 | 0 |
| | 제조업 | 93 | 93 | 85 | 85 | 98 | 93 | 77 | 75 | 84 | 88 | 117 | 121 | 125 | 130 | 175 | 144 |
| | 전기 등 | 1 | 0 | 1 | 1 | 0 | 1 | 2 | 2 | 1 | 1 | 2 | 2 | 2 | 0 | 1 | 1 |
| | 수도, 하수 등 | 1 | 1 | 1 | 0 | 0 | 3 | 0 | 2 | 6 | 2 | 4 | 4 | 7 | 9 | 6 | 11 |
| | 건설업 | 80 | 93 | 82 | 73 | 81 | 85 | 84 | 80 | 79 | 76 | 108 | 117 | 124 | 117 | 129 | 154 |
| | 도소매 | 161 | 177 | 193 | 200 | 237 | 262 | 276 | 321 | 284 | 290 | 302 | 321 | 363 | 320 | 329 | 373 |
| | 운수창고 | 18 | 21 | 22 | 20 | 20 | 22 | 17 | 20 | 27 | 24 | 32 | 34 | 41 | 34 | 52 | 56 |
| | 숙박음식 | 194 | 181 | 208 | 194 | 225 | 253 | 259 | 285 | 331 | 379 | 401 | 468 | 473 | 469 | 563 | 523 |
| | 정보통신업 | 13 | 12 | 16 | 13 | 11 | 12 | 13 | 20 | 28 | 22 | 27 | 20 | 29 | 32 | 25 | 29 |
| | 금융보험 | 14 | 23 | 14 | 12 | 11 | 12 | 21 | 19 | 24 | 20 | 23 | 27 | 23 | 39 | 40 | 29 |
| | 부동산업 | 20 | 20 | 22 | 21 | 19 | 23 | 30 | 26 | 32 | 28 | 30 | 46 | 45 | 55 | 54 | 48 |
| | 전문과학 | 12 | 13 | 12 | 13 | 10 | 11 | 20 | 14 | 21 | 19 | 28 | 34 | 44 | 42 | 53 | 47 |
| | 사업관리, 임대 | 39 | 36 | 42 | 57 | 57 | 68 | 83 | 100 | 82 | 95 | 129 | 150 | 141 | 144 | 165 | 160 |

| | | | | | | | | | | | | | | | | | |
|---------------|-----------|-----|-----|-----|-----|-------|-------|-------|-------|-------|-------|-------|-------|-------|-------|-------|-------|
| 산업 | 공공행정 | 55 | 84 | 94 | 93 | 131 | 153 | 141 | 163 | 171 | 169 | 169 | 166 | 185 | 207 | 249 | 303 |
| | 교육 | 168 | 193 | 181 | 196 | 235 | 252 | 252 | 256 | 260 | 299 | 284 | 309 | 329 | 312 | 379 | 352 |
| | 보건사회복지 | 21 | 30 | 49 | 51 | 106 | 177 | 201 | 208 | 234 | 299 | 325 | 395 | 448 | 518 | 621 | 716 |
| | 예술 및 여가 | 33 | 31 | 37 | 47 | 42 | 42 | 59 | 59 | 55 | 53 | 79 | 78 | 89 | 96 | 117 | 102 |
| | 협회, 개인서비스 | 37 | 54 | 53 | 73 | 64 | 64 | 87 | 89 | 81 | 123 | 121 | 151 | 144 | 142 | 131 | 127 |
| | 가구내 등 | 46 | 38 | 63 | 52 | 60 | 62 | 61 | 66 | 63 | 28 | 23 | 23 | 23 | 19 | 50 | 59 |
| 국 제 | 0 | 0 | 0 | 0 | 1 | 0 | 1 | 0 | 0 | 0 | 0 | 0 | 1 | 1 | 0 | 2 | |
| 직업 | 관리자 | 1 | 1 | 2 | 2 | 2 | 3 | 3 | 2 | 5 | 3 | 5 | 3 | 7 | 3 | 8 | 7 |
| | 전문가 | 181 | 206 | 205 | 234 | 249 | 297 | 329 | 311 | 314 | 340 | 351 | 380 | 398 | 400 | 473 | 401 |
| | 사무직 | 81 | 99 | 100 | 93 | 95 | 120 | 125 | 150 | 160 | 171 | 167 | 216 | 221 | 234 | 278 | 296 |
| | 서비스 | 186 | 181 | 211 | 215 | 269 | 289 | 323 | 366 | 395 | 431 | 486 | 588 | 616 | 652 | 785 | 743 |
| | 판매 | 110 | 129 | 139 | 132 | 180 | 203 | 209 | 259 | 239 | 246 | 259 | 276 | 339 | 310 | 335 | 351 |
| | 농업숙련 | 11 | 8 | 8 | 2 | 3 | 5 | 2 | 5 | 1 | 3 | 5 | 7 | 3 | 6 | 4 | 8 |
| | 기능원 등 | 61 | 76 | 58 | 59 | 64 | 62 | 53 | 46 | 53 | 50 | 80 | 90 | 84 | 80 | 94 | 124 |
| | 기계조작 등 | 29 | 36 | 31 | 35 | 32 | 27 | 26 | 20 | 33 | 38 | 49 | 52 | 50 | 42 | 62 | 50 |
| | 단순노무직 | 379 | 391 | 447 | 458 | 535 | 617 | 639 | 667 | 683 | 755 | 835 | 876 | 945 | 983 | 1,118 | 1,272 |
| 규모 | 1~4인 | 491 | 522 | 571 | 547 | 615 | 687 | 742 | 796 | 820 | 848 | 920 | 1,046 | 1,104 | 1,060 | 1,240 | 1,255 |
| | 5~9인 | 208 | 224 | 245 | 263 | 292 | 335 | 337 | 395 | 419 | 465 | 502 | 560 | 587 | 605 | 693 | 711 |
| | 10~29인 | 183 | 206 | 200 | 235 | 284 | 324 | 350 | 354 | 349 | 391 | 426 | 460 | 526 | 590 | 662 | 702 |
| | 30~99인 | 94 | 106 | 114 | 116 | 150 | 181 | 176 | 182 | 196 | 201 | 228 | 274 | 290 | 288 | 353 | 362 |
| | 100~299인 | 28 | 36 | 38 | 35 | 48 | 43 | 46 | 54 | 47 | 49 | 69 | 86 | 91 | 93 | 125 | 122 |
| | 300인 이상 | 34 | 33 | 31 | 35 | 39 | 54 | 57 | 49 | 52 | 80 | 92 | 62 | 66 | 72 | 82 | 101 |
| 종사 상 지위 | 상용직 | 16 | 16 | 17 | 22 | 52 | 82 | 134 | 143 | 175 | 196 | 230 | 272 | 336 | 403 | 527 | 598 |
| | 임시직 | 428 | 528 | 582 | 579 | 754 | 944 | 990 | 1,095 | 1,161 | 1,299 | 1,415 | 1,658 | 1,759 | 1,824 | 2,088 | 2,128 |
| | 일용직 | 594 | 582 | 600 | 629 | 623 | 597 | 584 | 591 | 546 | 540 | 591 | 557 | 568 | 481 | 541 | 526 |
| 근속 년수 | 1년 미만 | 807 | 838 | 910 | 926 | 1,087 | 1,195 | 1,205 | 1,258 | 1,284 | 1,384 | 1,541 | 1,637 | 1,699 | 1,749 | 2,005 | 2,123 |
| | 1~2년 미만 | 106 | 133 | 138 | 148 | 157 | 193 | 212 | 215 | 225 | 247 | 261 | 337 | 377 | 345 | 455 | 403 |
| | 2~3년 미만 | 46 | 55 | 60 | 53 | 60 | 82 | 87 | 116 | 102 | 119 | 125 | 162 | 175 | 164 | 205 | 215 |
| | 3년 이상 | 78 | 101 | 92 | 104 | 124 | 153 | 204 | 239 | 272 | 284 | 309 | 352 | 413 | 452 | 491 | 511 |

<부표 15> 사업체 규모에 따른 고용형태별 근로자수와 비중 현황(2018년 3월 기준)

(단위: 천명, %)

| | 전체 근로자 수(A=B+C) | 소속 근로자(B=㉑+㉒) | | | | | | 소속 외 근로자 (C) |
|--------------|-----------------|--------------------|--------------|-----------------|-------------|---------------|---------------|--------------------|
| | | 단시간 (①=②+ ③) | 기간없음(㉑) | | 기간제(㉒) | | | |
| | | | 단시간 (②) | 단시간 (③) | 단시간 (㉑) | 단시간 (㉒) | | |
| 전 체 | 4,865 | 3,959 (81.4) | 248 (6.3) | 3,028 (76.5) | 98 (3.2) | 931 (23.5) | 150 (16.1) | 906 (18.6) |
| 500인 미만 | 658 | 559 (84.9) | 20 (3.6) | 425 (76.1) | 6 (1.3) | 134 (23.9) | 15 (11.0) | 99 (15.1) |
| 500~999인 | 883 | 781 (88.5) | 36 (4.6) | 555 (71.0) | 8 (1.5) | 226 (29.0) | 27 (12.1) | 102 (11.5) |
| 1,000~4,999인 | 1,581 | 1,310 (82.8) | 69 (5.3) | 938 (71.6) | 17 (1.8) | 372 (28.4) | 52 (13.9) | 272 (17.2) |
| 5,000인 이상 | 1,742 | 1,309 (75.1) | 123 (9.4) | 1,109 (84.7) | 66 (6.0) | 200 (15.3) | 56 (28.2) | 433 (24.9) |

주 : 1) 상시 300인 이상의 근로자를 사용하는 사업주를 대상으로 조사됨.

2) 소속 근로자와 소속 외 근로자의 비중에서 분모는 전체 근로자 수임. 근로계약기간의 정함이 없는 근로자와 기간제 근로자의 비중에서 분모는 소속 근로자 수임. 단시간 ①의 비중에서 분모는 소속 근로자 수임. 단시간 ②의 비중에서 분모는 근로계약기간의 정함이 없는 근로자 수임. 단시간 ③의 비중에서 분모는 기간제 근로자 수임.

3) 괄호 안은 비중임.

자료 : 고용노동부, 2018년 고용형태별 공시 결과, 보도자료.

〈부표 16〉 사업체 규모에 따른 고용형태별 근로자수와 비중 현황(2019년 3월 기준)

(단위: 천명, %)

| | 전체 근로자 수(A=B+C) | | | | | | | |
|--------------|-----------------|--------------------|---------|------------|--------|------------|--------|--------------------|
| | | 소속 근로자(B=㉑+㉒) | | | | | | 소속 외 근로자 (C) |
| | | 단시간 (①=㉑+ ③) | 기간없음(㉑) | | 기간제(㉒) | | | |
| | | | | 단시간 (②) | | 단시간 (③) | | |
| 전 체 | 4,860 | 3,979 | 252 | 3,093 | 102 | 886 | 150 | 881 |
| | | (81.9) | (6.3) | (77.7) | (3.3) | (22.3) | (17.0) | (18.1) |
| 500인 미만 | 636 | 549 | 23 | 431 | 8 | 118 | 14 | 87 |
| | | (86.3) | (4.1) | (78.5) | (2.0) | (21.5) | (12.0) | (13.7) |
| 500~999인 | 852 | 764 | 34 | 566 | 9 | 198 | 25 | 87 |
| | | (89.7) | (4.5) | (74.1) | (1.6) | (25.9) | (12.6) | (10.3) |
| 1,000~4,999인 | 1,643 | 1,356 | 75 | 985 | 17 | 370 | 57 | 288 |
| | | (82.5) | (5.5) | (72.7) | (1.8) | (27.3) | (15.5) | (17.5) |
| 5,000인 이상 | 1,729 | 1,311 | 121 | 1,110 | 67 | 200 | 54 | 418 |
| | | (75.8) | (9.2) | (84.7) | (6.1) | (15.3) | (26.9) | (24.2) |

주 : 1) 상시 300인 이상의 근로자를 사용하는 사업주를 대상으로 조사됨.

2) 소속 근로자와 소속 외 근로자의 비중에서 분모는 전체 근로자 수임. 근로계약기간의 정함이 없는 근로자와 기간제 근로자의 비중에서 분모는 소속 근로자 수임. 단시간 ①의 비중에서 분모는 소속 근로자 수임. 단시간 ②의 비중에서 분모는 근로계약기간의 정함이 없는 근로자 수임. 단시간 ③의 비중에서 분모는 기간제 근로자 수임.

3) 괄호 안은 비중임.

자료 : 고용노동부, 2019년 고용형태별 공시 결과, 보도자료.

〈부표 17〉 산업구분에 따른 고용형태별 근로자수와 비중 현황(2018년 3월 기준)

(단위: 천명, %)

| | 전체 근로자 수(A=B+C) | 소속 근로자(B=@+b) | | | | | | 소속 외 근로자(C) |
|-----------------|-----------------|-----------------|--------------|-----------------|--------------|---------------|---------------|---------------|
| | | 단시간 (①=②+③) | | 기간없음(④) | | 기간제(⑤) | | |
| | | 단시간 (①) | 단시간 (②) | 기간없음(④) | 기간제(⑤) | 단시간 (③) | 기간제(⑥) | |
| 전체 | 4,865 | 3,959 (81.4) | 248 (6.3) | 3,028 (76.5) | 98 (3.2) | 931 (23.5) | 150 (16.1) | 906 (18.6) |
| 농림어업 | 0.5 | 0.4 (90.2) | 0 (0.0) | 0.3 (72.5) | 0 (0.0) | 0.1 (27.5) | 0 (0.0) | 0 (9.8) |
| 광업 | 0.9 | 0.7 (80.0) | 0 (0.0) | 0.6 (94.3) | 0 (0.0) | 0.04 (5.7) | 0 (0.0) | 0.2 (20.0) |
| 제조업 | 1,526 | 1,206 (79.0) | 4 (0.3) | 1,158 (96.0) | 2 (0.2) | 48 (4.0) | 2 (4.3) | 320 (21.0) |
| 전기·가스·수도 사업 | 8 | 8 (89.9) | 0 (0.1) | 7 (95.5) | 0 (0.0) | 0.3 (4.5) | 0 (2.4) | 0.8 (10.1) |
| 하수·폐기물·환경복원업 | 5 | 5 (99.1) | 0 (3.3) | 4 (88.5) | 0 (1.0) | 1 (11.5) | 0 (20.5) | 0 (0.9) |
| 건설업 | 456 | 240 (52.7) | 6 (2.7) | 94 (39.3) | 1 (0.9) | 146 (60.7) | 6 (3.8) | 216 (47.3) |
| 도매 및 소매업 | 397 | 322 (81.1) | 49 (15.4) | 271 (84.2) | 33 (12.0) | 51 (15.8) | 17 (33.0) | 75 (18.9) |
| 운수업 | 237 | 180 (75.7) | 2 (1.2) | 153 (85.4) | 0.3 (0.2) | 26 (14.6) | 2 (6.9) | 58 (24.3) |
| 숙박 및 음식점업 | 167 | 144 (86.2) | 65 (44.8) | 92 (63.7) | 29 (31.7) | 52 (36.3) | 36 (67.9) | 23 (13.8) |
| 출판·영상·정보서비스업 | 244 | 220 (90.3) | 17 (7.6) | 201 (91.5) | 13 (6.4) | 19 (8.5) | 4 (19.7) | 24 (9.7) |
| 금융 및 보험업 | 320 | 262 (81.7) | 6 (2.2) | 234 (89.3) | 1 (0.5) | 28 (10.7) | 5 (16.7) | 59 (18.3) |
| 부동산 및 임대업 | 118 | 99 (84.0) | 6 (5.7) | 38 (38.2) | 1 (3.1) | 61 (61.8) | 4 (7.4) | 19 (16.0) |
| 전문·과학 및 기술서비스업 | 143 | 126 (87.8) | 2 (1.4) | 107 (84.5) | 1 (0.6) | 20 (15.5) | 1 (5.8) | 18 (12.2) |
| 사업시설관리 및 지원서비스업 | 697 | 664 (95.2) | 32 (4.8) | 333 (50.1) | 13 (4.0) | 331 (49.9) | 18 (5.6) | 33 (4.8) |
| 공공·국방·사회보장 행정 | 1.7 | 1.4 (83.6) | 0.1 (6.8) | 1.1 (80.0) | 0 (1.1) | 0.3 (20.0) | 0.1 (29.8) | 0.3 (16.4) |
| 교육서비스업 | 232 | 210 (90.3) | 41 (19.5) | 120 (57.0) | 1 (0.6) | 91 (43.0) | 40 (44.6) | 23 (9.7) |
| 보건업 및 사회복지 | 219 | 202 (92.1) | 13 (6.3) | 162 (80.4) | 2 (1.3) | 40 (19.6) | 10 (26.5) | 17 (7.9) |
| 예술·스포츠 서비스업 | 43 | 25 (57.1) | 1 (4.0) | 19 (76.5) | 0.1 (0.4) | 6 (23.5) | 1 (15.5) | 19 (42.9) |
| 협회 및 단체, 개인서비스업 | 48 | 45 (94.1) | 4 (9.3) | 33 (72.5) | 0.3 (0.9) | 12 (27.5) | 4 (31.5) | 3 (5.9) |

주: 1) 상시 300인 이상의 근로자를 사용하는 사업주를 대상으로 조사됨.

2) 소속 근로자와 소속 외 근로자의 비중에서 분모는 전체 근로자 수임. 근로계약기간의 정함이 없는 근로자와 기간제 근로자의 비중에서 분모는 소속 근로자 수임. 단시간 ①의 비중에서 분모는 소속 근로자 수임. 단시간 ②의 비중에서 분모는 근로계약기간의 정함이 없는 근로자 수임. 단시간 ③의 비중에서 분모는 기간제 근로자 수임.

3) 괄호 안은 비중임.

자료: 고용노동부, 2018년 고용형태별 공식 결과, 보도자료.

〈부표 18〉 산업구분에 따른 고용형태별 근로자수와 비중 현황(2019년 3월 기준)

(단위: 천명, %)

| | 전체 근로자 수(A=B+C) | 소속 근로자(B=@+b) | | | | | 소속 외 근로자(C) | |
|-----------------|-----------------|-----------------|--------------|-----------------|--------------|---------------|---------------|---------------|
| | | 단시간(①=②+③) | | 기간없음(④) | | 기간제(⑤) | | |
| | | ①=②+③ | 기간없음(④) | 단시간(②) | 기간제(⑤) | 단시간(③) | | |
| 전체 | 4,860 | 3,979 (81.9) | 252 (6.3) | 3,093 (77.7) | 102 (3.3) | 886 (22.3) | 150 (17.0) | 881 (18.1) |
| 농림어업 | 1.2 | 1.2 (95.5) | 0 (15.1) | 0.8 (72.4) | 0 (8.4) | 0.3 (27.6) | 0.1 (32.6) | 0 (4.5) |
| 광업 | 0.8 | 0.6 (79.7) | 0 (0.0) | 0.6 (94.2) | 0 (0.0) | 0 (5.8) | 0 (0.0) | 0 (20.3) |
| 제조업 | 1,523 | 1,210 (79.4) | 6 (0.5) | 1,161 (96.0) | 4 (0.3) | 49 (4.0) | 2 (4.7) | 313 (20.6) |
| 전기·가스·수도 사업 | 8 | 7 (90.8) | 0 (0.2) | 7 (94.8) | 0 (0.0) | 0 (5.2) | 0 (2.3) | 1 (9.2) |
| 하수·폐기물·환경복원업 | 9 | 9 (98.5) | 0 (1.8) | 7 (82.6) | 0 (0.5) | 2 (17.4) | 0 (8.0) | 0 (1.5) |
| 건설업 | 459 | 232 (50.6) | 9 (3.7) | 97 (41.8) | 1 (0.7) | 135 (58.2) | 8 (5.9) | 227 (49.4) |
| 도매 및 소매업 | 392 | 323 (82.6) | 46 (14.2) | 279 (86.1) | 32 (11.4) | 45 (13.9) | 14 (31.4) | 68 (17.4) |
| 운수업 | 228 | 179 (78.5) | 2 (0.9) | 159 (89.0) | 1 (0.6) | 20 (11.0) | 1 (3.6) | 49 (21.5) |
| 숙박 및 음식점업 | 175 | 146 (83.6) | 62 (42.2) | 95 (65.1) | 28 (29.9) | 51 (34.9) | 33 (65.2) | 29 (16.4) |
| 출판·영상·정보서비스업 | 263 | 242 (92.0) | 19 (8.0) | 220 (90.9) | 13 (6.1) | 22 (9.1) | 6 (27.4) | 21 (8.0) |
| 금융 및 보험업 | 325 | 263 (81.0) | 7 (2.7) | 234 (89.0) | 2 (0.7) | 29 (11.0) | 5 (18.7) | 62 (19.0) |
| 부동산 및 임대업 | 101 | 92 (91.5) | 5 (5.4) | 33 (35.7) | 1 (2.1) | 59 (64.3) | 4 (7.2) | 9 (8.5) |
| 전문·과학 및 기술서비스업 | 157 | 133 (84.3) | 2 (1.8) | 112 (84.2) | 1 (0.7) | 21 (15.8) | 2 (8.1) | 25 (15.7) |
| 사업시설관리 및 지원서비스업 | 685 | 649 (94.8) | 33 (5.1) | 337 (51.9) | 11 (3.2) | 313 (48.1) | 22 (7.0) | 36 (5.2) |
| 공공·국방·사회보장행정 | 23 | 20 (87.0) | 1 (3.8) | 15 (75.9) | 0 (0.0) | 5 (24.1) | 1 (15.7) | 3 (13.0) |
| 교육서비스업 | 209 | 190 (91.0) | 37 (19.5) | 115 (60.7) | 5 (4.5) | 75 (39.3) | 32 (42.6) | 19 (9.0) |
| 보건업 및 사회복지 | 227 | 211 (93.0) | 20 (9.4) | 164 (78.1) | 3 (2.0) | 46 (21.9) | 17 (35.8) | 16 (7.0) |
| 예술·스포츠 서비스업 | 14 | 13 (93.1) | 1 (4.0) | 11 (81.8) | 0 (0.5) | 2 (18.2) | 0 (20.8) | 1 (6.9) |
| 협회 및 단체, 개인서비스업 | 60 | 57 (95.4) | 3 (5.8) | 45 (78.9) | 1 (1.3) | 12 (21.1) | 3 (22.5) | 3 (4.6) |

주: 1) 상시 300인 이상의 근로자를 사용하는 사업주를 대상으로 조사됨.

2) 소속 근로자와 소속 외 근로자의 비중에서 분모는 전체 근로자 수임. 근로계약기간의 정함이 없는 근로자와 기간제 근로자의 비중에서 분모는 소속 근로자 수임. 단시간 ①의 비중에서 분모는 소속 근로자 수임. 단시간 ②의 비중에서 분모는 근로계약기간의 정함이 없는 근로자 수임. 단시간 ③의 비중에서 분모는 기간제 근로자 수임.

3) 괄호 안은 비중임.

자료: 고용노동부, 2019년 고용형태별 공식 결과, 보도자료.

〈부표 19〉 제조업 중분류 구분에 따른 고용형태별 근로자수와 비중 현황 (2018년 3월 기준)

(단위: 천 명, %)

| | 전체 근로자 수(A=B+C) | 소속 근로자(B=@+b) | | | | | | 소속외 근로자(C) |
|----------------|-----------------|-----------------|--------------|-----------------|-------------|---------------|---------------|---------------|
| | | 단시간 (①=②+③) | | 기간없음(④) | | 기간제(⑤) | | |
| | | | | | | | | |
| 전산업 | 4,865 | 3,959 (81.4) | 248 (6.3) | 3,028 (76.5) | 98 (3.2) | 931 (23.5) | 150 (16.1) | 906 (18.6) |
| 비제조업 | 3,339 | 275 (82.4) | 244 (8.9) | 1,869 (67.9) | 96 (5.1) | 883 (32.1) | 148 (16.8) | 586 (17.6) |
| 제조업 전체 | 1,526 | 1,206 (79.0) | 4 (0.3) | 1,158 (96.0) | 2 (0.2) | 48 (4.0) | 2 (4.3) | 320 (21.0) |
| 음식료 | 125 | 102 (81.2) | 2 (2.0) | 94 (92.2) | 1 (0.8) | 8 (7.8) | 1 (16.8) | 24 (18.8) |
| 섬유의복가족 | 21 | 19 (90.7) | 0 (0.2) | 18 (95.0) | 0 (0.1) | 1 (5.0) | 0 (1.5) | 2 (9.3) |
| 화학물질 | 132 | 103 (77.9) | 0 (0.0) | 99 (96.0) | 0 (0.0) | 4 (4.0) | 0 (0.6) | 29 (22.1) |
| 철강금속 | 99 | 60 (60.6) | 0 (0.0) | 58 (96.8) | 0 (0.0) | 2 (3.2) | 0 (0.9) | 39 (39.4) |
| 전자부품, 컴퓨터 및 통신 | 409 | 345 (84.3) | 1 (0.2) | 337 (97.9) | 1 (0.2) | 7 (2.1) | 0 (0.8) | 64 (15.7) |
| 전기장비 | 45 | 37 (82.9) | 0 (0.1) | 35 (93.4) | 0 (0.1) | 2 (6.6) | 0 (0.6) | 8 (17.1) |
| 기계 및 장비 | 69 | 62 (90.3) | 0 (0.1) | 59 (94.9) | 0 (0.0) | 3 (5.1) | 0 (2.2) | 7 (9.7) |
| 자동차, 트레일러 | 257 | 223 (86.5) | 0 (0.1) | 216 (96.9) | 0 (0.0) | 7 (3.1) | 0 (2.0) | 35 (13.5) |
| 조선 | 124 | 53 (42.9) | 0 (0.4) | 51 (95.9) | 0 (0.2) | 2 (4.1) | 0 (5.0) | 70 (57.1) |
| 기타 | 246 | 203 (82.5) | 1 (0.3) | 192 (94.5) | 0 (0.2) | 11 (5.5) | 0 (2.5) | 43 (17.5) |

주 : 1) 상시 300인 이상의 근로자를 사용하는 사업주를 대상으로 조사됨.

2) 소속 근로자와 소속 외 근로자의 비중에서 분모는 전체 근로자 수임. 근로계약기간의 정함이 없는 근로자와 기간제 근로자의 비중에서 분모는 소속 근로자 수임. 단시간 ①의 비중에서 분모는 소속 근로자 수임. 단시간 ②의 비중에서 분모는 근로계약기간의 정함이 없는 근로자 수임. 단시간 ③의 비중에서 분모는 기간제 근로자 수임.

3) 괄호 안은 비중임.

자료 : 고용노동부, 2018년 고용형태별 공시 결과, 보도자료.

(부표 20) 제조업 중분류 구분에 따른 고용형태별 근로자수와 비중 현황 (2019년 3월 기준)

(단위: 천 명, %)

| | 전체 근로자 수(A=B+C) | 소속 근로자(B=@+b) | | | | | | 소속외 근로자 (C) |
|-------------------|-----------------|--------------------|--------------|-----------------|--------------|---------------|---------------|-------------------|
| | | 단시간 (①=②+ ③) | | 기간없음(а) | | 기간제(б) | | |
| | | | | | | | | |
| 전산업 | 4,860 | 3,979 (81.9) | 252 (6.3) | 3,093 (77.7) | 102 (3.3) | 886 (22.3) | 150 (17.0) | 881 (18.1) |
| 비제조업 | 3,336 | 2,769 (83.0) | 246 (8.9) | 1,931 (69.8) | 98 (5.1) | 837 (30.2) | 148 (17.7) | 567 (17.0) |
| 제조업 전체 | 1,523 | 1,210 (79.4) | 6 (0.5) | 1,161 (96.0) | 4 (0.3) | 49 (4.0) | 2 (4.7) | 313 (20.6) |
| 음식료 | 125 | 102 (81.2) | 2 (2.4) | 94 (92.3) | 1 (0.7) | 8 (7.7) | 2 (23.1) | 23 (18.8) |
| 섬유의복가족 | 25 | 22 (86.0) | 1 (3.8) | 21 (95.3) | 1 (3.8) | 1 (4.7) | 0 (4.9) | 4 (14.0) |
| 화학물질 | 125 | 99 (79.3) | 0 (0.1) | 95 (95.8) | 0 (0.0) | 4 (4.2) | 0 (0.8) | 26 (20.7) |
| 철강금속 | 100 | 59 (58.4) | 0 (0.1) | 56 (96.3) | 0 (0.0) | 2 (3.7) | 0 (1.9) | 42 (41.6) |
| 전자부품, 컴퓨터 및 통신 | 402 | 339 (84.4) | 1 (0.2) | 331 (97.8) | 1 (0.2) | 7 (2.2) | 0 (0.9) | 63 (15.6) |
| 전기장비 | 57 | 49 (85.7) | 0 (0.1) | 45 (92.1) | 0 (0.1) | 4 (7.9) | 0 (0.4) | 8 (14.3) |
| 기계 및 장비 | 70 | 64 (91.7) | 0 (0.7) | 61 (96.1) | 0 (0.7) | 2 (3.9) | 0 (1.2) | 6 (8.3) |
| 자동차, 트레일러 | 249 | 218 (87.6) | 0 (0.0) | 210 (96.6) | 0 (0.0) | 7 (3.4) | 0 (0.9) | 31 (12.4) |
| 조 선 | 122 | 48 (39.4) | 0 (0.0) | 47 (96.7) | 0 (0.0) | 2 (3.3) | 0 (0.2) | 74 (60.6) |
| 기 타 | 248 | 211 (85.1) | 1 (0.5) | 200 (94.8) | 1 (0.4) | 11 (5.2) | 0 (1.7) | 37 (14.9) |

주 : 1) 상시 300인 이상의 근로자를 사용하는 사업주를 대상으로 조사됨.

2) 소속 근로자와 소속 외 근로자의 비중에서 분모는 전체 근로자 수임. 근로계약기간의 정함이 없는 근로자와 기간제 근로자의 비중에서 분모는 소속 근로자 수임. 단시간 ①의 비중에서 분모는 소속 근로자 수임. 단시간 ②의 비중에서 분모는 근로계약기간의 정함이 없는 근로자 수임. 단시간 ③의 비중에서 분모는 기간제 근로자 수임.

3) 괄호 안은 비중임.

자료 : 고용노동부, 2019년 고용형태별 공시 결과, 보도자료.

2020 KLI 비정규직 노동통계

- 발행연월일 | 2020년 12월 24일 인쇄
2020년 12월 28일 발행
- 발행인 | 배규식
- 발행처 | **한국노동연구원**
☎ 30147 세종특별자치시 시청대로 370
세종국책연구단지 경제정책동
☎ 대표 (044) 287-6080 Fax (044) 287-6089
- 조판·인쇄 | 거목정보산업(주) (044) 863-6566
- 등록일자 | 1988년 9월 13일
- 등록번호 | 제13-155호

© 한국노동연구원 2020 정가 5,000원

ISBN 979-11-260-0430-0