

사업체노동력조사 보고서

 고용노동부 30117 세종특별자치시 한누리대로 422 (어진동) 정부세종청사 11동
www.moel.go.kr

사업체노동력조사 보고서

2020. 8.

 고용노동부

발간등록번호
11-1492000-000034-06

www.moel.go.kr



사업체노동력조사 보고서

REPORT ON LABOR FORCE SURVEY AT ESTABLISHMENTS

2020. 8.



사업체노동력조사 보고서

REPORT ON LABOR FORCE SURVEY AT ESTABLISHMENTS

2020. 8.

- 모든 통계자료는 세목과 총계(또는 합계)가 각각 반올림 되었으므로 세목의 합계가 총계(또는 합계)와 일치하지 않을 수도 있습니다.



고용노동부

이용자를 위하여

- 「사업체노동력조사 보고서」에는 매월 지정된 표본사업체를 대상으로 조사된 종사자수, 빈 일자리수, 입·이직자수, 임금 및 근로시간에 관한 사항이 수록되었습니다.
- 산업분류는 한국표준산업분류 제10차 개정('17.1.13. 통계청고시) 기준입니다.
- 고용부문은 '18년부터 지역에 대한 공표범위를 전국단위에서 시도단위로 세분화하였으며, 「2018년 사업체노동실태현황」 자료로 보정한 결과입니다.
- 근로실태 부문의 근로자 공표대상은 '08년부터 상용근로자에서 임시·일용 근로자를 포함한 전체근로자로 확대하였으며,
 - 사업체 대상 공표범위는 '11년 자료부터 상용근로자 5인 이상 사업체에서 상용근로자 1인 이상 사업체로 확대하였습니다.
- 모든 통계자료는 세목과 총계가 각각 반올림되었으므로 세목의 합계가 총계와 일치하지 않을 수도 있습니다.
- 본 보고서의 내용을 인용할 경우에는 반드시 “고용노동부, 사업체노동력조사 보고서 ○○년판 ○○ 「쪽」” 이라고 출처를 명시하여야 합니다.
- 본 자료는 고용노동통계 누리집(<http://laborstat.moel.go.kr>)에서 보실 수 있습니다.

Explanatory Notes

- 『Report on Labor Force Survey at Establishments』 contains the results from the monthly survey on number of workers, job openings, hires, separations, wages and hours worked of designated sample establishments.
- The industrial classification used for this survey is based on the 10th revision of the Korean Standard Industrial Classification (issued by the Statistics Korea on January 13, 2017).
- The scope of public announcements for employment statistics has been subdivided from the whole country into data for 17 provinces and major cities since 2018, and the results have been adjusted based on 「The Establishment Status (2018)」 .
- The scope of employees covered by the working condition sector has been extended from permanent employees to all employees including temporary and daily employees since 2008.
 - The scope of establishments to be surveyed has been extended from those with 5 or more permanent employees to include those with 1 or more permanent employees from 2011 data.
- Totals may not be equal to the sum of all categories as the rounding applied to both totals and categories.
- When quoting content details from this survey report, it is required to indicate the original source of the quotation by including the following statement: “『Report on Labor Force Survey at Establishments』, Ministry of Employment and Labor, (published) year, (referred) pages.”
- The full text of this report is available at the Employment and Labor Statistics homepage (<http://laborstat.moel.go.kr>).

목 차

I . 사업체노동력조사 결과	1
1. 근로실태	1
2. 고용	6
3. 시도별 고용	16
4. 시계열 자료	18
II . 통계표	43
1. 근로실태	43
1-1. 산업대분류별, 규모별, 근로일수, 근로시간 및 급여액	44
1-2. 산업중분류별, 규모별, 근로일수, 근로시간 및 급여액	56
2. 고용	105
부 록	
1. 사업체노동력조사 개요	161
2. 주요항목별 상대표준오차	166
2-1. 근로실태	166
2-2. 고용	168
3. 사업체노동력조사표	169

I. 사업체노동력조사 결과

1. 근로실태부문

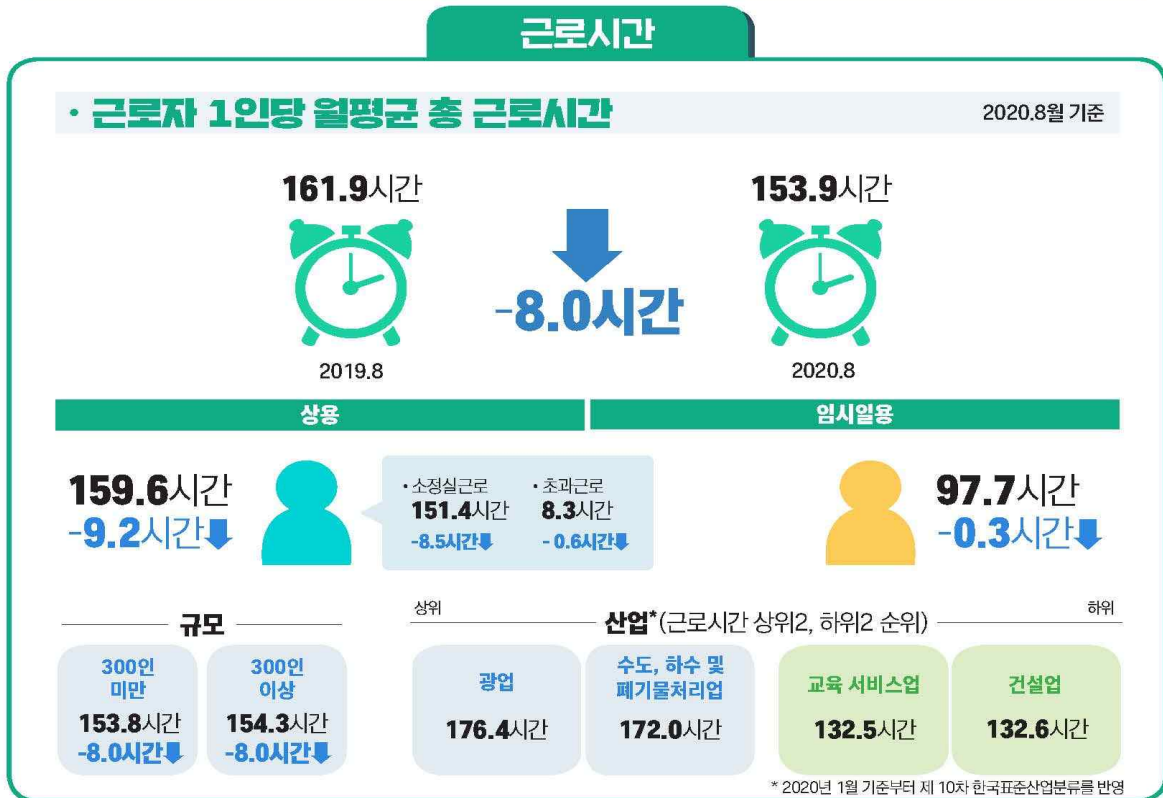
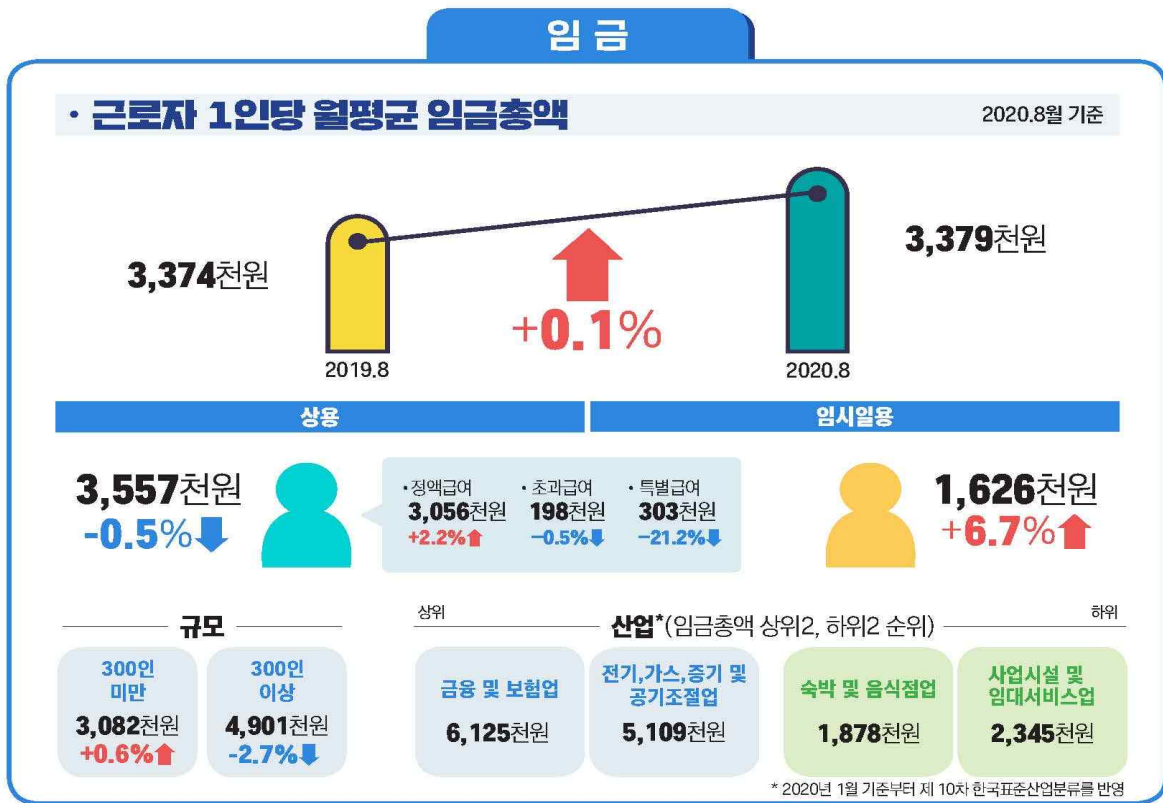

1) 임금

- (총괄) '20.8월 상용근로자 1인 이상 사업체의 전체근로자 1인당 임금총액은 3,379천원으로 전년동월대비 0.1%(+5천원) 증가하였음

< 근로자 1인당 월평균 임금총액(단위: 천원, %) >

구 분	'19.8월	'20.5월	6월	7월	8월
전체근로자	3,374 (4.3)	3,287 (1.2)	3,351 (0.7)	3,526 (1.2)	3,379 (0.1)
[계절조정지수, '15.12=100]	[112.2]	[113.5]	[112.1]	[113.1]	[112.7]

주: 임금은 세금공제 전 임금, ()내는 전년동월대비 증감률

- 주요 특성별

- (종사상지위별) 상용근로자 임금총액은 3,557천원으로 0.5%(-16천원) 감소하였고, 임시일용근로자는 1,626천원으로 6.7%(+103천원) 증가하였음

< 종사상지위별 근로자 1인당 월평균 내역별 임금(단위: 천원, %) >

구 분	'19.8월	'20.5월	6월	7월	8월
상용근로자	3,574 (4.1)	3,451 (0.2)	3,525 (-0.2)	3,720 (0.7)	3,557 (-0.5)
정액급여	2,989 (4.2)	3,039 (1.7)	3,055 (1.8)	3,082 (1.8)	3,056 (2.2)
초과급여	199 (4.3)	196 (-7.8)	190 (-9.8)	191 (-3.5)	198 (-0.5)
특별급여	385 (3.6)	217 (-11.3)	280 (-12.4)	446 (-4.2)	303 (-21.2)
임시일용근로자	1,524 (6.0)	1,640 (9.0)	1,655 (8.4)	1,623 (7.1)	1,626 (6.7)

주: 임금은 세금공제 전 임금, ()내는 전년동월대비 증감률

< 참고: 종사상지위별 특징 >

- (상용근로자) 코로나19 및 최저임금 상승률 둔화 등의 영향으로 전년동월 대비 임금총액 감소
 - 내역별로는 전년동월대비 정액급여 상승률 둔화, 초과급여와 특별급여* 감소
 - * 특별급여 감소는 코로나19 영향 외에 임금체계 변경, '19년 8, 9월에 분산지급된 명절 상여금 기저효과의 영향도 일부 작용
- (임시일용근로자) 코로나19 등의 영향으로 숙박 및 음식점업 등 상대적으로 임금수준이 낮은 산업의 임시일용근로자가 전년동월대비 감소하여 임금총액 증가
 - * 임시일용근로자 증감(사업체노동력조사(고용) 기준)
 - 숙박 및 음식점업 증감(천명) ('19.8월) + 5→ ('20.5월) -51→ (6월) -40→ (7월) -37→ (8월) -50

- **(규모별)** 상용 300인 미만 사업체는 3,082천원으로 0.6%(+19천원) 증가하였고, 300인 이상은 4,901천원으로 2.7%(-135천원) 감소하였음

* 전반적으로 코로나19 및 '19.8~9월에 분산 지급된 명절상여금 기저효과 등의 영향을 받은 것으로 보이며, 특히 300인 이상 임금총액 감소는 자동차 관련 산업의 임금체계 변경, 하계휴가비 지급 시기 변경 등에 의한 특별급여 감소 때문으로 보임

< 사업체 규모별 근로자 1인당 월평균 임금총액(단위: 천원, %) >

구 분	'19.8월	'20.5월	6월	7월	8월
300인 미만	3,062 (5.1)	3,041 (1.2)	3,087 (1.4)	3,202 (1.1)	3,082 (0.6)
300인 이상	5,036 (0.9)	4,550 (0.3)	4,712 (-2.8)	5,195 (0.4)	4,901 (-2.7)

주: 임금은 세금공제 전 임금, ()내는 전년동월대비 증감률

- **(산업별)** 임금총액이 많은 산업은 금융 및 보험업(6,125천원), 전기,가스, 증기 및 공기조절 공급업(5,109천원) 순이고, 적은 산업은 숙박 및 음식점업(1,878천원), 사업시설관리,사업지원 및 임대서비스업(2,345천원) 순임

* 2020년부터 제10차 한국표준산업분류를 반영하여 임금 및 근로시간을 공표함에 따라 제9차 산업분류로 작성된 2019년 이전 자료와 비교시 유의하여야 함

< 산업별 근로자 1인당 월평균 임금총액(단위: 천원) >

산 업	'20.6월	7월	8월
전 산업	3,351	3,526	3,379
광업	4,404	4,908	3,988
제조업	3,647	3,955	3,769
전기, 가스, 증기 및 공기조절 공급업	7,997	6,235	5,109
수도, 하수 및 폐기물 처리, 원료재생업	3,867	3,739	3,690
건설업	3,015	2,997	2,937
도매 및 소매업	3,262	3,428	3,287
운수 및 창고업	3,371	3,953	3,438
숙박 및 음식점업	1,833	1,883	1,878
정보통신업	4,416	4,487	4,316
금융 및 보험업	5,772	6,200	6,125
부동산업	2,872	3,103	2,737
전문, 과학 및 기술서비스업	4,696	4,865	4,753
사업시설관리, 사업지원 및 임대 서비스업	2,350	2,381	2,345
교육서비스업	3,195	3,535	3,237
보건업 및 사회복지 서비스업	2,873	2,925	2,863
예술, 스포츠 및 여가 관련 서비스업	2,705	3,120	2,719
협회 및 단체, 수리 및 기타 개인서비스업	2,485	2,581	2,518

주: 임금은 세금공제 전 임금

2) 근로시간

- (총괄) '20.8월 상용 1인 이상 사업체의 전체근로자 1인당 근로시간은 153.9시간으로 전년동월대비 8.0시간(-4.9%) 감소하였음

* 「관공서의 공휴일에 관한 규정」에 따른 월력상 근로일수는 전년대비 1일 감소(21일→20일)

* 근로시간 감소는 전년동월대비 근로일수 0.9일(-4.5%) 감소 및 코로나19 영향에 기인

< 근로자 1인당 월평균 근로시간(단위: 시간, 일, %) >

구 분	'19.8월	'20.5월	6월	7월	8월
전체근로자	161.9 (-3.9)	150.2 (-10.4)	167.4 (7.7)	173.1 (-1.9)	153.9 (-4.9)
[계절조정지수, '15.12=100]	[95.8]	[91.3]	[94.7]	[94.3]	[92.4]
근로일수	19.8 (-3.4)	18.5 (-9.8)	20.6 (8.4)	21.3 (-1.4)	18.9 (-4.5)

주: ()내는 전년동월대비 증감률

□ 주요 특성별

- (종사상지위별) 상용근로자는 1인당 159.6시간으로 9.2시간(-5.5%) 감소하였고, 임시일용근로자는 97.7시간으로 0.3시간(-0.3%) 감소하였음

< 종사상 지위별 근로자 1인당 월평균 내역별 근로시간(단위: 시간, 일, %) >

구 분	'19.8월	'20.5월	6월	7월	8월
상용근로자	168.8 (-4.0)	155.6 (-11.4)	174.3 (7.4)	180.5 (-2.3)	159.6 (-5.5)
근로일수	20.5 (-3.8)	19.0 (-10.8)	21.4 (8.6)	22.1 (-1.8)	19.4 (-5.4)
소정실근로시간	159.9 (-4.0)	147.5 (-11.3)	166.6 (9.0)	172.6 (-1.8)	151.4 (-5.3)
초과시간	8.9 (-4.3)	8.1 (-15.6)	7.7 (-18.1)	8.0 (-10.1)	8.3 (-6.7)
임시일용근로자	98.0 (-2.9)	95.9 (0.0)	99.8 (6.3)	99.7 (0.7)	97.7 (-0.3)
근로일수	13.6 (-2.2)	12.8 (-3.8)	13.4 (2.3)	13.5 (-1.5)	13.1 (-3.7)

주: ()내는 전년동월대비 증감률

< 참고: 상용근로자의 근로시간 특징 >

- 상용근로자의 근로시간은 통상 월력상 근로일수 증감에 영향을 크게 받는 편
- 전년대비 월력상 근로일수 1일 감소에 비해 '20.8월 근로시간 감소폭이 더 크게 나타난 것은 코로나19에 의한 휴업·휴직 등이 복합적으로 영향을 미쳤기 때문

* 월력상 근로일수 및 상용근로자의 근로시간 증감(8월 기준)

① 월력상 근로일수 증감(일) ('17) 0 → ('18) 0 → ('19) -1 → ('20) -1

② 상용근로자 근로시간 증감(시간) ('17) -2.1 → ('18) -1.8 → ('19) -7.0 → ('20) -9.2

- **(규모별)** 상용 300인 미만 사업체는 153.8시간으로 8.0시간(-4.9%) 감소하였고, 상용 300인 이상은 154.3시간으로 8.0시간(-4.9%) 감소하였음

< 사업체 규모별 근로자 1인당 월평균 근로시간(단위: 시간, %) >

	'19.8월	'20.5월	6월	7월	8월
300인 미만	161.8 (-3.9)	150.0 (-10.5)	166.8 (7.4)	172.5 (-1.9)	153.8 (-4.9)
300인 이상	162.3 (-4.0)	151.4 (-9.9)	170.7 (9.4)	175.9 (-2.2)	154.3 (-4.9)

주: ()내는 전년동월대비 증감률

- **(산업별)** 근로시간이 긴 산업은 광업(176.4시간), 수도,하수 및 폐기물처리, 원료재생업(172.0시간) 순이고, 짧은 산업은 교육서비스업(132.5시간), 건설업(132.6시간) 순임

* 2020년부터 제10차 한국표준산업분류를 반영하여 임금 및 근로시간을 공표함에 따라 제9차 산업분류로 작성된 2019년 이전 자료와 비교시 유의하여야 함

< 산업별 근로자 1인당 월평균 근로시간(단위: 시간) >

산 업	'20.6월	7월	8월
전 산업	167.4	173.1	153.9
광업	186.5	190.3	176.4
제조업	177.7	184.2	160.3
전기, 가스, 증기 및 공기조절 공급업	168.6	174.0	162.4
수도, 하수 및 폐기물 처리, 원료재생업	184.6	189.5	172.0
건설업	143.3	145.5	132.6
도매 및 소매업	171.3	177.3	158.2
운수 및 창고업	164.9	169.6	155.0
숙박 및 음식점업	153.8	160.5	150.9
정보통신업	174.2	179.3	156.9
금융 및 보험업	172.5	178.7	153.9
부동산업	180.1	186.0	169.1
전문, 과학 및 기술서비스업	172.8	178.1	154.0
사업시설관리, 사업지원 및 임대 서비스업	167.5	173.1	156.8
교육서비스업	146.2	154.2	132.5
보건업 및 사회복지 서비스업	166.2	170.9	153.1
예술, 스포츠 및 여가 관련 서비스업	159.0	163.8	150.2
협회 및 단체, 수리 및 기타 개인서비스업	166.2	174.0	156.9

2. 고용부문(잠정결과)

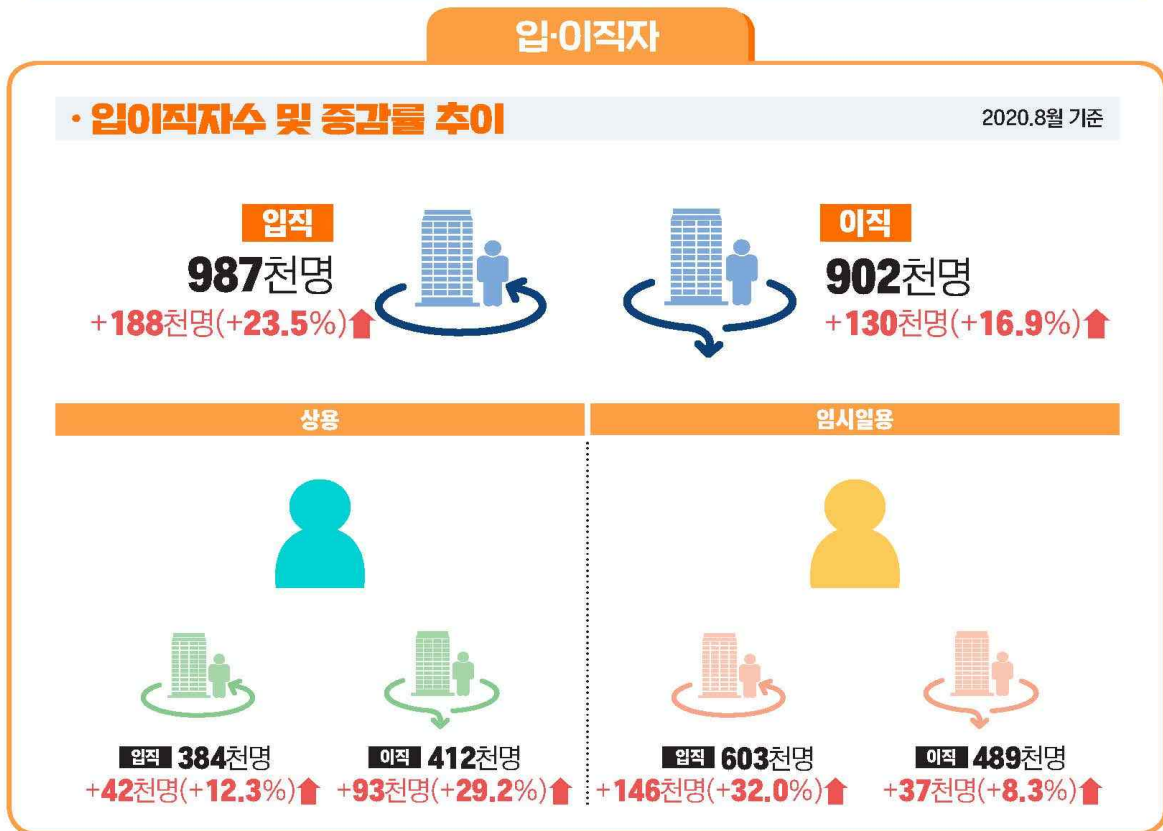
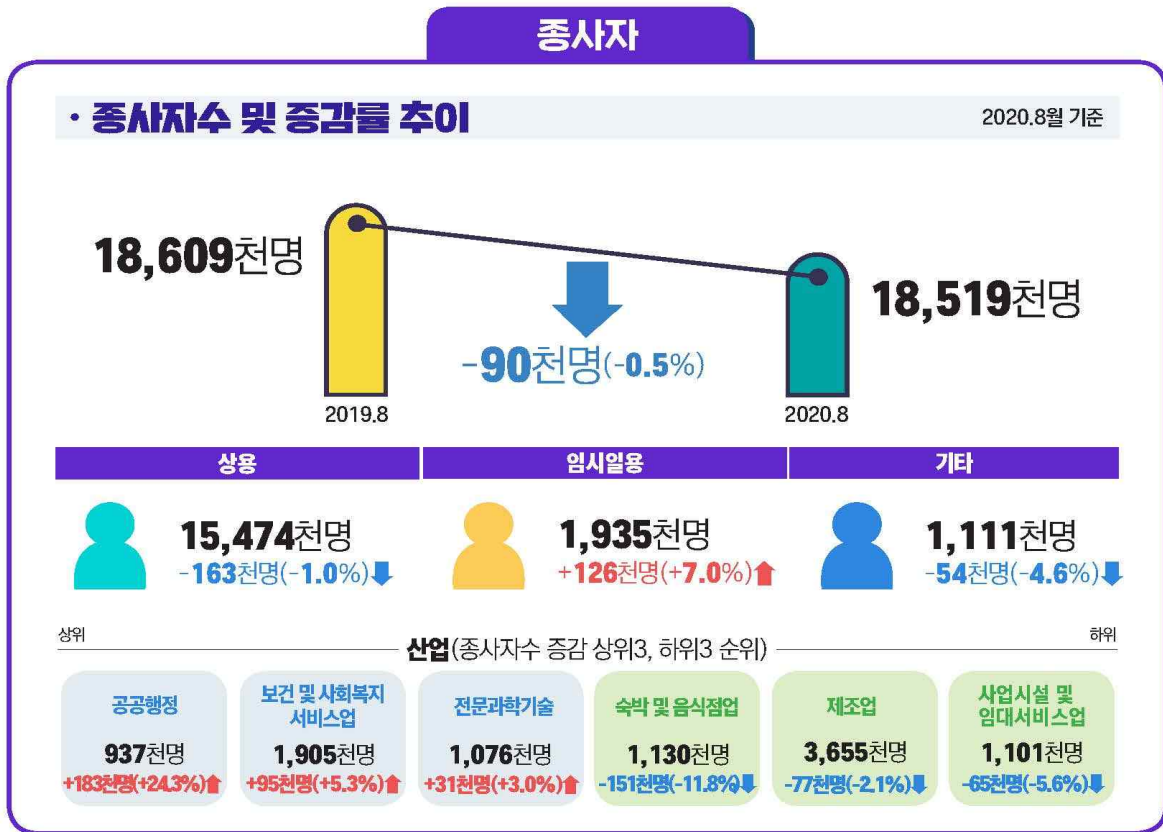

1) 종사자('20.8월 말)

□ (총괄) '20.8월 마지막 영업일 현재, 종사자 1인 이상 사업체의 종사자는 18,519천명으로 전년동월(18,609천명)대비 90천명(-0.5%) 감소

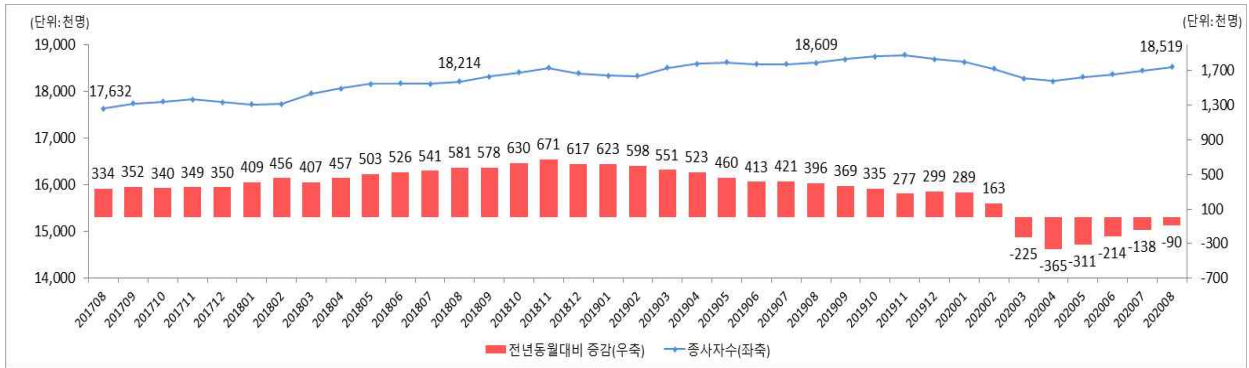

□ 주요 특성별

○ (종사상지위별) 상용근로자는 전년동월대비 163천명(-1.0%) 감소, 임시
일용근로자는 126천명(+7.0%) 증가, 기타종사자는 54천명(-4.6%) 감소

< 종사상지위별 사업체 종사자 수 동향 >

(단위: 천명, %, 전년동월대비)

	'19.8월			'20.7월			8월		
	증감	증감률		증감	증감률		증감	증감률	
전 체	18,609	396	2.2	18,446	-138	-0.7	18,519	-90	-0.5
계절조정지수 '15.12=100	[109.3]			[108.4]			[108.9]		
상용	15,636	331	2.2	15,501	-112	-0.7	15,474	-163	-1.0
임시일용	1,808	49	2.8	1,822	18	1.0	1,935	126	7.0
기타종사자*	1,165	16	1.4	1,123	-44	-3.7	1,111	-54	-4.6

* 기타종사자: 일정한 급여 없이 봉사료 또는 판매실적에 따라 판매수수료만을 받는 자와 업무를 습득하기 위하여 급여 없이 일하는 자 및 그 밖의 종사자

○ (규모별) 상용 300인 미만은 15,474천명으로 247천명(-1.6%) 감소하였고,
300인 이상은 3,045천명으로 157천명(+5.5%) 증가하였음

< 사업체 규모별 사업체 종사자 수 동향 >

(단위: 천명, %, 전년동월대비)

	'19.8월			'20.7월			8월		
	증감	증감률		증감	증감률		증감	증감률	
전 체	18,609	396	2.2	18,446	-138	-0.7	18,519	-90	-0.5
300인 미만	15,722	340	2.2	15,513	-182	-1.2	15,474	-247	-1.6
300인 이상	2,887	55	2.0	2,933	44	1.5	3,045	157	5.5

- (산업별) 증가한 산업은 공공행정,국방 및 사회보장행정(+183천명, +24.3%), 보건업 및 사회복지서비스업(+95천명, +5.3%), 전문,과학 및 기술서비스업(+31천명, +3.0%) 순이고,
- 감소한 산업은 숙박 및 음식점업(-151천명, -11.8%), 제조업*(-77천명, -2.1%), 사업시설관리,사업지원 및 임대서비스업(-65천명, -5.6%) 순

* 제조업 전년동월대비 증감(천명): ('20.5월)-69 → (6월)-77 → (7월)-73 → (8월)-77

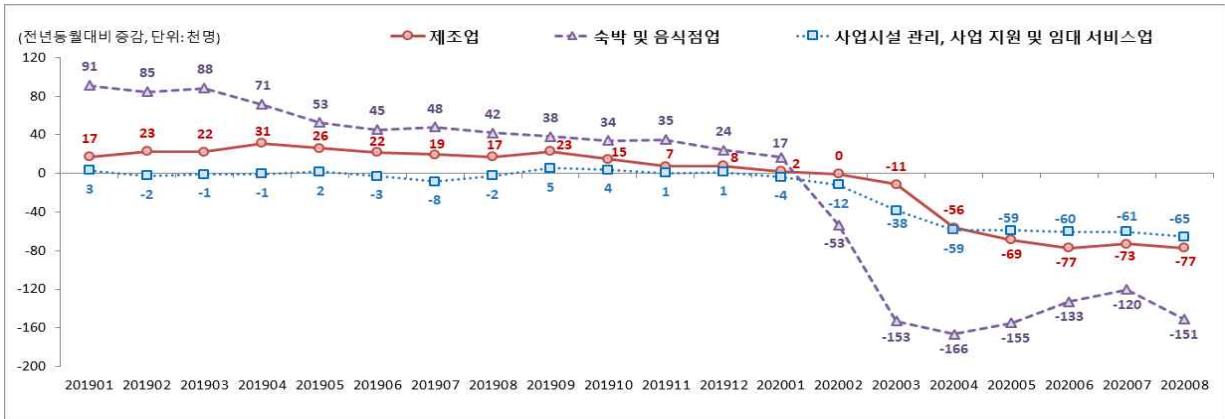

< 산업별 종사자 수 동향 >

(단위: 천명, %, 전년동월대비)

	'19.8월			'20.7월			8월		
	증감	증감률		증감	증감률		증감	증감률	
전 체	18,609	396	2.2	18,446	-138	-0.7	18,519	-90	-0.5
광업	12	-1	-5.6	11	-1	-7.3	12	-1	-7.2
제조업	3,732	17	0.5	3,655	-73	-2.0	3,655	-77	-2.1
전기,가스,증기,공기조절공급업	66	3	4.1	69	3	4.1	70	3	5.0
수도,하수,폐기물처리,원료재생업	110	5	4.3	114	3	3.1	114	4	3.6
건설업	1,370	29	2.1	1,379	5	0.4	1,375	6	0.4
도매 및 소매업	2,319	53	2.4	2,264	-55	-2.4	2,264	-54	-2.3
운수 및 창고업	736	12	1.7	709	-25	-3.3	713	-22	-3.0
숙박 및 음식점업	1,281	42	3.4	1,161	-120	-9.4	1,130	-151	-11.8
정보통신업	609	19	3.3	615	2	0.4	616	7	1.1
금융 및 보험업	760	-1	-0.1	768	8	1.0	773	12	1.6
부동산업	399	17	4.4	411	16	3.9	412	13	3.3
전문,과학,기술서비스업	1,045	48	4.8	1,073	32	3.1	1,076	31	3.0
사업시설관리,사업지원,임대서비스업	1,167	-2	-0.2	1,103	-61	-5.2	1,101	-65	-5.6
공공행정,국방 및 사회보장행정	753	32	4.5	817	64	8.6	937	183	24.3
교육서비스업	1,566	8	0.5	1,577	18	1.1	1,561	-5	-0.3
보건업 및 사회복지서비스업	1,810	97	5.7	1,897	99	5.5	1,905	95	5.3
예술,스포츠 및 여가관련서비스업	336	15	4.6	294	-45	-13.2	279	-56	-16.7
협회,단체,수리 및 기타개인서비스업	537	3	0.6	530	-9	-1.7	524	-13	-2.4

2) 입·이직자('20.8월 중)

* 입·이직자는 사업체 종사자 중 기타종사자를 제외하고 조사함

- (총괄) '20.8월 중 입직은 987천명으로 전년동월대비 188천명(+23.5%) 증가하였으며, 이직은 902천명으로 130천명(+16.9%) 증가하였음

< 입직자 및 이직자 동향 >



<참고>

- ▶ '20.8월은 입직자가 이직자보다 86천명 많음
→ 이는 상용+임시일용근로자가 전월('20.7월)보다 8월에 86천명 증가하였음을 의미
- ▶ 전년동월대비 입직 증가(+188천명)가 이직 증가(+130천명)보다 58천명 더 많음
→ 이는 상용+임시일용근로자의 '20.8월 감소폭(-36천명)이 '20.7월 감소폭(-94천명)보다 58천명 줄었음을 의미

- (입·이직률) '20.8월 입직률은 5.7%로 전년동월대비 1.1%p 상승하였고, 이직률은 5.2%로 전년동월대비 0.8%p 상승

< 입직자(률) 및 이직자(률) 동향 >

(단위: 천명, %, %p, 전년동월대비)

	'19.8월			'20.7월			8월		
	천명	증감	증감률	천명	증감	증감률	천명	증감	증감률
입직자	799	-99	-11.0	980	78	8.6	987	188	23.5
입직률 ¹⁾	4.6	-0.7		5.7	0.5		5.7	1.1	
이직자	771	-81	-9.5	909	6	0.6	902	130	16.9
이직률 ²⁾	4.4	-0.6		5.3	0.1		5.2	0.8	

주: 1)입직률 = 입직자/[(조사기준월 근로자(상용+임시일용)+ 조사기준전월 근로자(상용+임시일용)]/2×100

2)이직률 = 이직자/[(조사기준월 근로자(상용+임시일용)+ 조사기준전월 근로자(상용+임시일용)]/2×100

- (규모별) 상용 300인 미만 사업체 입직자 수는 769천명으로 전년동월대비 36천명(+4.9%) 증가, 이직자 수는 795천명으로 91천명(+12.9%) 증가
- 상용 300인 이상 사업체 입직자 수는 218천명으로 152천명(+231.1%) 증가하였고, 이직자 수는 107천명으로 39천명(+58.5%) 증가

< 사업체 규모별 입직자 및 이직자 동향 >

(단위: 천명, %, 전년동월대비)

		'19.8월			'20.7월			8월		
			증감	증감률		증감	증감률		증감	증감률
300인 미만	입직자	733	-74	-9.1	857	50	6.2	769	36	4.9
	이직자	704	-64	-8.3	799	2	0.2	795	91	12.9
300인 이상	입직자	66	-25	-27.6	124	28	29.7	218	152	231.1
	이직자	67	-17	-20.6	110	4	3.7	107	39	58.5

- (입·이직 사유별) 입직 중 채용은 887천명으로 전년동월대비 138천명(+18.4%) 증가하였고, 기타 입직은 101천명으로 50천명(+100.6%) 증가

- 이직 중 자발적 이직은 280천명으로 18천명(+6.7%), 비자발적 이직은 486천명으로 28천명(+6.2%) 증가하였고, 기타 이직은 136천명으로 84천명(+163.8%) 증가

< 입·이직 사유별 입직자 및 이직자 동향 >

(단위: 천명, %, 전년동월대비)

		'19.8월			'20.7월			8월		
			증감	증감률		증감	증감률		증감	증감률
상용+임시일용근로자		17,445	380	2.2	17,323	-94	-0.5	17,408	-36	-0.2
입직자		799	-99	-11.0	980	78	8.6	987	188	23.5
	채용	749	-85	-10.1	831	18	2.2	887	138	18.4
	기타	50	-14	-21.9	150	60	66.5	101	50	100.6
이직자		771	-81	-9.5	909	6	0.6	902	130	16.9
	자발적	262	-53	-16.9	268	-20	-6.9	280	18	6.7
	비자발적	458	-12	-2.6	493	-16	-3.1	486	28	6.2
	기타	51	-16	-23.3	147	41	38.5	136	84	163.8

주) 「기타 입직」은 본·지사간 전입, 복직 등

「자발적 이직」은 근로자 스스로 퇴직한 경우 등

「비자발적 이직」은 고용계약종료, 구조조정, 합병 및 해고 등에 따른 면직 등

「기타 이직」은 본·지사간 전출, 정년퇴직·사망, 병가·육아휴직, 무급휴직 등

- (채용) 채용(887천명) 중 상용직은 294천명으로 1천명(-0.4%) 감소, 임시일용직은 593천명으로 139천명(+30.6%) 증가
 - 증가한 산업은 공공행정,국방 및 사회보장행정(+133천명), 보건업 및 사회복지서비스업(+8천명) 순이고, 감소한 산업은 숙박 및 음식점업 (-15천명), 교육서비스업(-9천명) 순

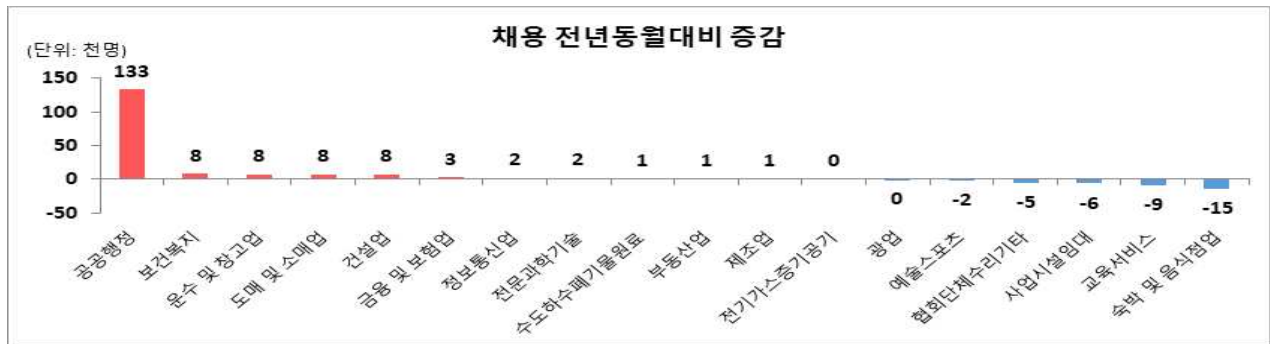

< 산업별 채용 동향('20.8월 중) >

(단위: 천명, %, 전년동월대비)

산업	채용								
	총합			상용			임시일용		
	증감	증감률		증감	증감률		증감	증감률	
전 산업	887	138	18.4	294	-1	-0.4	593	139	30.6
광업	0	0	-48.1	0	0	-36.1	0	0	-57.5
제조업	101	1	0.5	55	-1	-1.6	46	1	3.2
전기, 가스, 증기 및 공기조절 공급업	1	0	15.3	1	0	148.8	0	0	-46.6
수도, 하수 및 폐기물 처리, 원료재생업	3	1	30.1	1	0	26.3	2	0	33.2
건설업	234	8	3.3	16	1	6.1	218	7	3.1
도매 및 소매업	73	8	11.8	42	4	11.8	31	3	11.9
운수 및 창고업	25	8	45.6	10	-2	-19.1	16	10	188.1
숙박 및 음식점업	89	-15	-14.2	27	0	-1.7	63	-14	-18.6
정보통신업	14	2	21.3	11	3	28.8	3	0	-0.8
금융 및 보험업	7	3	68.3	3	-1	-18.9	4	4	407.1
부동산업	12	1	4.8	10	0	2.9	2	0	15.7
전문, 과학 및 기술서비스업	24	2	10.4	18	0	2.2	7	2	39.6
사업시설관리, 사업지원 및 임대 서비스업	54	-6	-10.3	30	-3	-10.4	24	-3	-10.3
공공행정, 국방 및 사회보장행정	141	133	1,590.9	2	-2	-52.5	140	135	2,625.6
교육서비스업	23	-9	-27.5	10	-7	-41.4	13	-2	-11.2
보건업 및 사회복지 서비스업	61	8	15.7	49	9	23.3	12	-1	-7.5
예술, 스포츠 및 여가 관련 서비스업	11	-2	-15.6	4	-2	-28.4	7	0	-5.8
협회 및 단체, 수리 및 기타 개인서비스업	12	-5	-28.0	7	-2	-20.0	5	-3	-36.1

○ (기타 입직) 기타 입직(101천명) 중 상용직은 91천명으로 43천명(+91.4%) 증가, 임시일용직은 10천명으로 7천명(+253.5%) 증가

- 증가한 산업은 운수 및 창고업(+18천명), 제조업(+9천명) 순이고, 감소한 산업은 도매 및 소매업(-1천명)

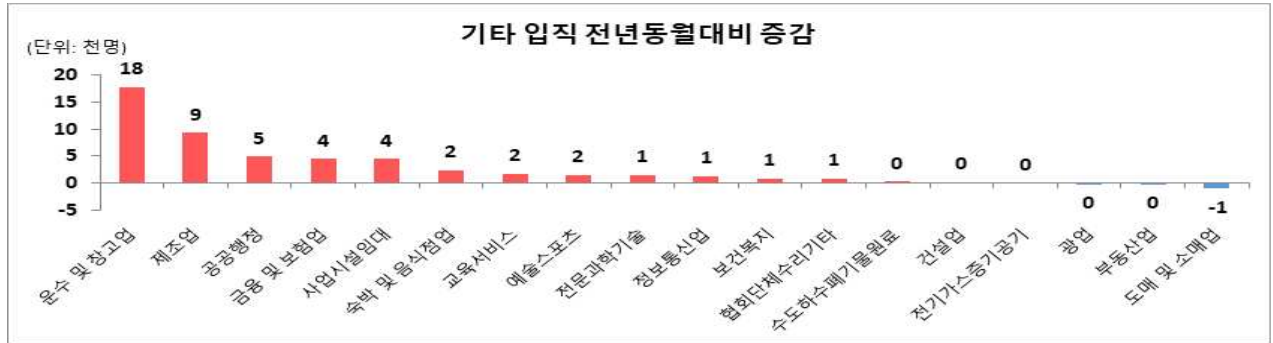

< 산업별 기타 입직 동향('20.8월 중) >

(단위: 천명, %, 전년동월대비)

산업	기타 입직			상용			임시일용		
	증감	증감률		증감	증감률		증감	증감률	
전 산업	101	50	100.6	91	43	91.4	10	7	253.5
광업	0	0	-78.8	0	0	-78.8	0	0	-
제조업	15	9	168.6	14	8	153.4	1	1	1,350.0
전기, 가스, 증기 및 공기조절 공급업	1	0	8.0	1	0	-2.9	0	0	-
수도, 하수 및 폐기물 처리, 원료재생업	1	0	76.6	1	0	59.9	0	0	3,000.0
건설업	2	0	8.9	2	0	5.6	0	0	541.7
도매 및 소매업	7	-1	-12.5	7	0	-5.9	0	-1	-87.6
운수 및 창고업	19	18	1,213.1	19	18	1,231.2	0	0	477.1
숙박 및 음식점업	6	2	63.4	6	3	115.7	0	-1	-94.6
정보통신업	2	1	134.1	2	1	124.8	0	0	3,033.3
금융 및 보험업	8	4	118.2	3	0	-11.8	5	5	10,231.3
부동산업	0	0	-48.1	0	0	-53.6	0	0	800.0
전문, 과학 및 기술서비스업	5	1	47.5	5	1	47.9	0	0	-54.5
사업시설관리, 사업지원 및 임대 서비스업	6	4	373.0	5	4	297.0	1	1	18,520.0
공공행정, 국방 및 사회보장행정	14	5	51.5	12	3	31.8	2	2	2,948.4
교육서비스업	6	2	38.4	6	2	62.0	0	-1	-91.7
보건업 및 사회복지 서비스업	4	1	32.1	3	1	20.9	0	0	1,316.7
예술, 스포츠 및 여가 관련 서비스업	2	2	176.6	2	2	208.3	0	0	-17.9
협회 및 단체, 수리 및 기타 개인서비스업	2	1	125.5	2	1	160.8	0	0	-94.8

○ (자발적 이직) 자발적 이직(280천명) 중 상용직은 224천명으로 6천명(+2.6%) 증가, 임시일용직은 56천명으로 12천명(+26.8%) 증가

- 증가한 산업은 보건업 및 사회복지서비스업(+7천명), 공공행정,국방 및 사회보장행정(+5천명) 순이고, 감소한 산업은 사업시설관리,사업지원 및 임대서비스업(-3천명), 협회 및 단체,수리 및 기타 개인서비스업(-1천명) 순

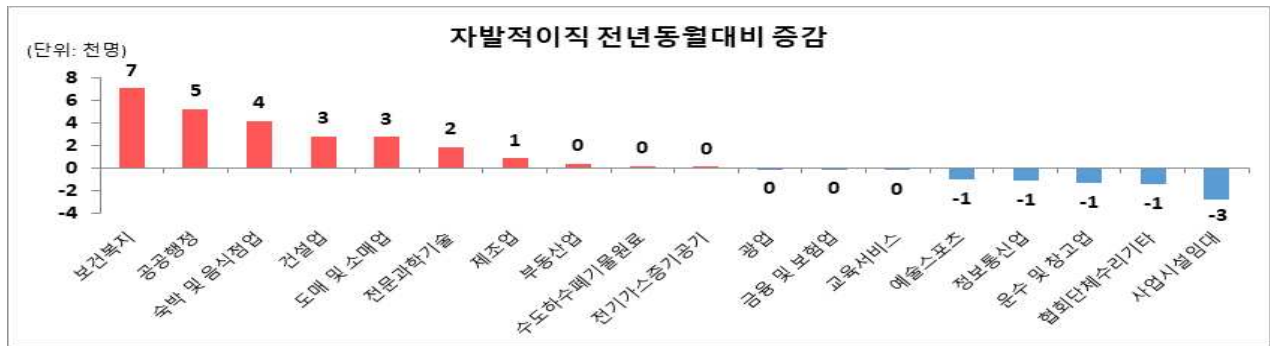

< 산업별 자발적 이직 동향('20.8월 중) >

(단위: 천명, %, 전년동월대비)

산업	자발적 이직			상용			임시일용		
	증감	증감률		증감	증감률		증감	증감률	
전 산업	280	18	6.7	224	6	2.6	56	12	26.8
광업	0	0	-40.4	0	0	-46.6	0	0	100.0
제조업	52	1	1.7	48	1	1.6	4	0	3.8
전기, 가스, 증기 및 공기조절 공급업	0	0	98.2	0	0	98.7	0	0	105.7
수도, 하수 및 폐기물 처리, 원료재생업	1	0	22.6	1	0	21.1	0	0	38.0
건설업	19	3	17.8	11	-3	-18.6	7	5	323.6
도매 및 소매업	36	3	8.5	30	2	5.4	6	1	29.0
운수 및 창고업	8	-1	-13.2	8	-1	-10.2	0	0	-45.8
숙박 및 음식점업	45	4	10.3	27	4	16.6	18	0	1.7
정보통신업	8	-1	-12.9	7	0	-4.0	1	-1	-51.6
금융 및 보험업	3	0	-3.2	2	0	-18.9	1	0	91.9
부동산업	6	0	6.5	6	0	5.1	0	0	33.3
전문, 과학 및 기술서비스업	14	2	15.6	13	2	16.5	1	0	3.6
사업시설관리, 사업지원 및 임대 서비스업	23	-3	-10.5	21	-3	-12.7	3	0	10.6
공공행정, 국방 및 사회보장행정	6	5	429.2	1	0	-26.6	6	5	1,485.9
교육서비스업	9	0	-1.7	7	0	1.6	2	0	-10.9
보건업 및 사회복지 서비스업	39	7	22.4	34	7	24.6	5	0	8.2
예술, 스포츠 및 여가 관련 서비스업	5	-1	-18.1	3	0	-11.1	2	-1	-28.9
협회 및 단체, 수리 및 기타 개인서비스업	6	-1	-19.6	5	-2	-26.2	1	0	25.8

- (비자발적 이직) 비자발적 이직(486천명) 중 상용직은 79천명으로 23천명(+41.9%) 증가, 임시일용직은 407천명으로 5천명(+1.3%) 증가
 - 증가한 산업은 운수 및 창고업(+9천명), 건설업(+5천명) 순이고, 감소한 산업은 협회 및 단체,수리 및 기타 개인서비스업(-3천명), 정보통신업(-2천명) 순

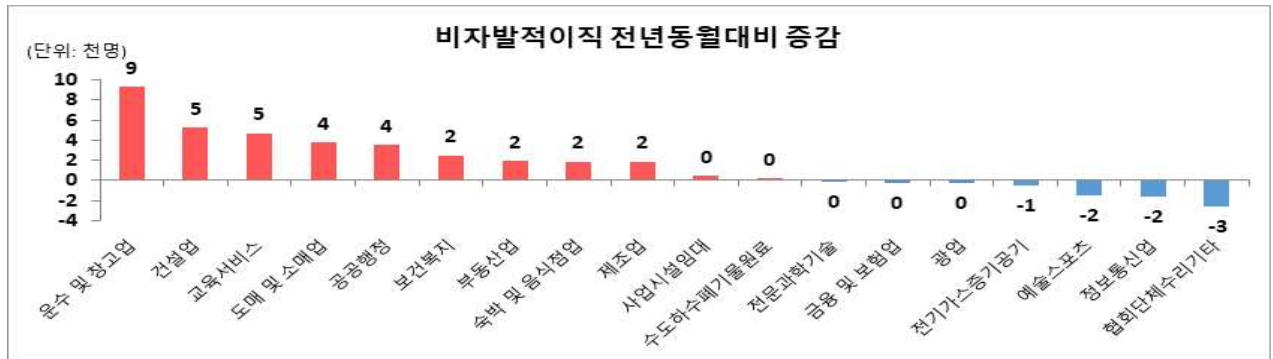

< 산업별 비자발적 이직 동향('20.8월 중) >

(단위: 천명, %, 전년동월대비)

산업	비자발적 이직								
	총합			상용			임시일용		
	증감	증감률		증감	증감률		증감	증감률	
전 산업	486	28	6.2	79	23	41.9	407	5	1.3
광업	0	0	-63.2	0	0	-55.6	0	0	-64.6
제조업	49	2	3.9	12	3	33.0	37	-1	-3.2
전기, 가스, 증기 및 공기조절 공급업	0	-1	-71.8	0	0	-5.9	0	-1	-73.2
수도, 하수 및 폐기물 처리, 원료재생업	2	0	13.6	0	0	71.7	2	0	4.4
건설업	219	5	2.5	4	1	39.6	215	4	2.0
도매 및 소매업	33	4	12.9	13	4	38.4	21	0	1.4
운수 및 창고업	14	9	198.1	2	1	63.0	12	9	239.7
숙박 및 음식점업	67	2	2.9	13	7	124.0	55	-5	-8.4
정보통신업	3	-2	-32.7	2	-1	-36.7	1	0	-26.3
금융 및 보험업	1	0	-19.1	1	0	4.5	1	0	-36.4
부동산업	4	2	94.9	3	1	90.0	1	1	111.1
전문, 과학 및 기술서비스업	7	0	-1.3	3	0	-3.9	4	0	0.8
사업시설관리, 사업지원 및 임대 서비스업	29	0	1.5	10	2	25.0	19	-2	-7.6
공공행정, 국방 및 사회보장행정	10	4	54.9	0	0	19.5	10	4	55.6
교육서비스업	21	5	29.6	5	1	24.8	15	4	31.3
보건업 및 사회복지 서비스업	11	2	28.4	8	3	78.2	4	-1	-18.9
예술, 스포츠 및 여가 관련 서비스업	8	-2	-16.0	2	1	226.4	6	-3	-31.2
협회 및 단체, 수리 및 기타 개인서비스업	7	-3	-28.2	2	0	5.6	5	-3	-37.2

- (기타 이직) 기타 이직(136천명) 중 상용직은 109천명으로 64천명(+141.1%) 증가, 임시일용직은 27천명으로 20천명(+330.4%) 증가
 - 증가한 산업은 운수 및 창고업(+16천명), 예술,스포츠 및 여가관련 서비스업(+11천명) 순이고, 감소한 산업은 도매 및 소매업(-1천명)

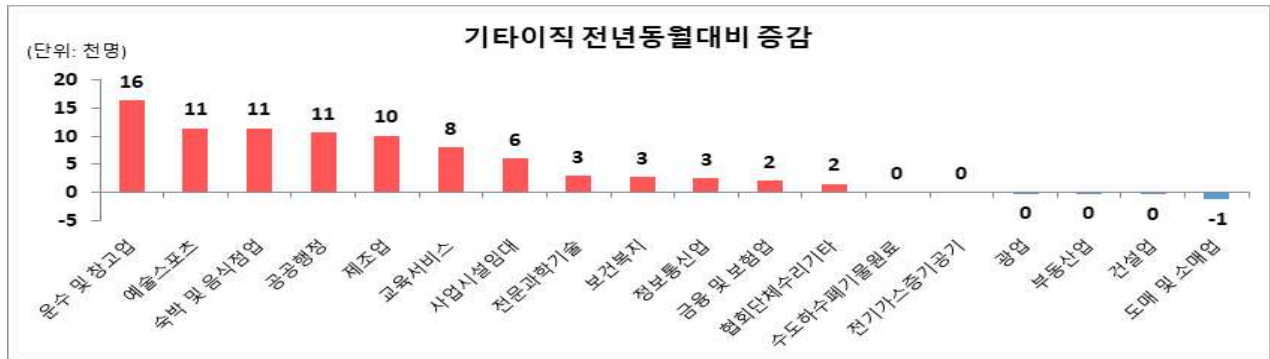

< 산업별 기타 이직 동향('20.8월 중) >

(단위: 천명, %, 전년동월대비)

산업	기타 이직								
	전			상용			임시일용		
	증감	증감률		증감	증감률		증감	증감률	
전 산업	136	84	163.8	109	64	141.1	27	20	330.4
광업	0	0	-65.0	0	0	-75.0	0	0	-
제조업	15	10	188.7	14	9	203.1	2	1	101.1
전기, 가스, 증기 및 공기조절 공급업	1	0	3.9	1	0	0.5	0	0	-
수도, 하수 및 폐기물 처리, 원료재생업	1	0	29.2	1	0	26.6	0	0	366.7
건설업	2	0	-16.0	2	0	-17.7	0	0	130.8
도매 및 소매업	9	-1	-11.8	8	0	-4.2	1	-1	-52.7
운수 및 창고업	19	16	718.4	18	17	916.8	0	0	-23.0
숙박 및 음식점업	13	11	913.7	10	9	1,592.3	3	2	332.1
정보통신업	4	3	189.2	4	2	203.8	0	0	59.3
금융 및 보험업	7	2	43.7	3	-1	-31.6	4	3	1,843.9
부동산업	1	0	-12.9	1	0	100.4	0	0	-98.1
전문, 과학 및 기술서비스업	6	3	109.6	5	3	122.4	0	0	-13.7
사업시설관리, 사업지원 및 임대 서비스업	8	6	325.2	7	5	354.2	1	1	208.4
공공행정, 국방 및 사회보장행정	20	11	113.0	15	6	62.2	5	5	1,386.1
교육서비스업	12	8	203.0	9	5	124.7	3	3	9,765.6
보건업 및 사회복지 서비스업	6	3	96.6	5	2	106.0	1	0	62.4
예술, 스포츠 및 여가 관련 서비스업	13	11	1,040.3	7	6	649.7	5	5	4,455.8
협회 및 단체, 수리 및 기타 개인서비스업	2	2	183.4	1	1	153.6	1	1	234.7

3. 시도별 고용부문(잠정결과)

1) 종사자('20.8월 말)

- '20.8월 마지막 영업일 현재, 종사자 1인 이상 사업체의 종사자는 전년동월대비 전남(+14천명), 전북(+8천명) 등은 증가, 서울(-76천명), 부산(-11천명) 등은 감소
- 종사자 수 증감률이 높은 지역은 세종(+7.7%), 전남(+2.4%), 전북(+1.5%) 순이고, 낮은 지역은 광주(-1.8%), 서울(-1.7%), 인천(-1.2%) 순

< '20.8월 기준 시도별 종사자 수 및 증감률 >

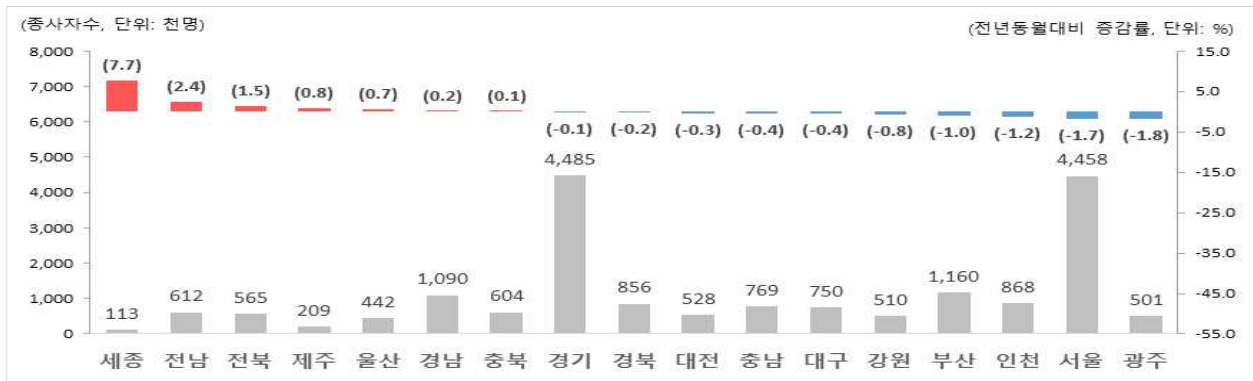

< 시도별 사업체 종사자 수 동향 >

(단위: 천명, %, 전년동월대비)

	'19.8월			'20.7월			8월		
	종사자수	증감	증감률	종사자수	증감	증감률	종사자수	증감	증감률
전국	18,609	396	2.2	18,446	-138	-0.7	18,519	-90	-0.5
서울	4,534	75	1.7	4,468	-60	-1.3	4,458	-76	-1.7
부산	1,171	-5	-0.4	1,159	-12	-1.0	1,160	-11	-1.0
대구	753	14	1.9	733	-21	-2.8	750	-3	-0.4
인천	879	17	2.0	859	-14	-1.6	868	-11	-1.2
광주	510	9	1.9	503	-5	-1.1	501	-9	-1.8
대전	530	25	4.9	521	-8	-1.5	528	-2	-0.3
울산	439	10	2.3	442	2	0.5	442	3	0.7
세종	105	10	10.4	111	5	4.9	113	8	7.7
경기	4,492	120	2.7	4,478	-6	-0.1	4,485	-7	-0.1
강원	514	21	4.2	510	-3	-0.7	510	-4	-0.8
충북	603	16	2.6	599	-4	-0.6	604	1	0.1
충남	772	17	2.3	769	0	0.0	769	-3	-0.4
전북	557	18	3.3	558	0	0.0	565	8	1.5
전남	598	23	4.0	604	9	1.6	612	14	2.4
경북	857	0	0.0	847	-6	-0.7	856	-1	-0.2
경남	1,088	23	2.2	1,081	-11	-1.0	1,090	2	0.2
제주	207	4	2.1	204	-4	-1.9	209	2	0.8

2) 입·이직자('20.8월 중)

- (입·이직자) '20.8월 중 입·이직자는 경기(입직 231천명, 이직 222천명), 서울(입직 187천명, 이직 191천명), 부산(입직 53천명, 이직 51천명) 순으로 많음
 - 전년동월대비 입직자는 경기(+65천명), 서울(+39천명) 등에서 증가, 충남(-10천명), 광주(-5천명) 등에서 감소
 - 이직자는 경기(+64천명), 서울(+51천명) 등에서 증가, 전북(-11천명), 충남(-8천명) 등에서 감소
- (입·이직률) '20.8월 중 입·이직률은 강원(입직률 8.4%, 이직률 8.1%), 전남(입직률 8.2%, 이직률 7.0%), 전북(입직률 7.6%, 이직률 6.2%) 순으로 높음
 - 전년동월대비 입직률은 인천(+3.0%p), 대구(+2.5%p) 등에서 상승, 충남(-1.4%p), 광주(-1.0%p) 등에서 하락
 - 이직률은 강원(+2.3%p), 인천(+2.2%p) 등에서 상승, 세종(-3.3%p), 제주(-2.5%p) 등에서 하락

< 시도별 입직자 및 이직자 동향('20.8월 중) >

(단위: 천명, %, %p, 전년동월대비)

구분	입직자			이직자			입직률		이직률	
	증감	증감률		증감	증감률		증감		증감	
전국	987	188	23.5	902	130	16.9	5.7	1.1	5.2	0.8
서울	187	39	26.4	191	51	36.9	4.4	1.0	4.5	1.3
부산	53	22	69.4	51	20	66.5	5.0	2.1	4.8	1.9
대구	51	17	48.5	35	0	-0.9	7.5	2.5	5.1	0.0
인천	57	23	69.3	47	18	61.0	7.0	3.0	5.7	2.2
광주	27	-5	-15.1	29	0	-1.5	5.9	-1.0	6.2	-0.1
대전	34	2	7.6	28	-4	-11.6	7.1	0.5	5.7	-0.8
울산	16	-2	-12.1	15	-5	-23.3	3.8	-0.6	3.6	-1.1
세종	6	0	-5.0	5	-3	-38.5	5.6	-0.6	4.5	-3.3
경기	231	65	39.3	222	64	40.4	5.5	1.5	5.3	1.5
강원	40	11	40.2	38	11	40.0	8.4	2.4	8.1	2.3
충북	38	8	25.4	33	4	11.8	6.6	1.3	5.8	0.6
충남	45	-10	-18.0	44	-8	-14.9	6.2	-1.4	6.1	-1.0
전북	40	-3	-6.8	32	-11	-24.9	7.6	-0.6	6.2	-2.2
전남	46	-1	-2.4	39	-6	-13.4	8.2	-0.5	7.0	-1.2
경북	53	8	18.0	45	4	9.6	6.5	1.0	5.5	0.6
경남	50	13	36.1	40	0	0.2	4.8	1.3	3.9	0.1
제주	12	0	2.2	7	-5	-40.4	5.9	0.1	3.8	-2.5

4. 시계열 자료

1) 근로실태부문

가. 임금 동향

< 월평균 임금 동향(전규모) >

(단위: 천원, %)

구분	전 체		상 용				임시일용	실질임금	
		계절조정지수 ('15.12=100)		정액급여	초과급여	특별급여			소비자물가지수 (2015=100)
2015	2,991 (3.0)		3,204 (2.8)	2,580 (3.0)	181 (6.2)	443 (0.6)	1,281 (2.2)	2,991 (2.3)	100.00
2016	3,106 (3.8)		3,331 (4.0)	2,668 (3.4)	189 (4.2)	475 (7.2)	1,288 (0.6)	3,076 (2.8)	100.97
2017	3,207 (3.3)	-	3,418 (2.6)	2,764 (3.6)	190 (0.6)	464 (-2.2)	1,353 (5.1)	3,116 (1.3)	102.93
2018	3,376 (5.3)		3,592 (5.1)	2,891 (4.6)	197 (3.7)	504 (8.5)	1,428 (5.5)	3,232 (3.7)	104.45
2019	3,490 (3.4)		3,702 (3.1)	3,010 (4.1)	202 (2.7)	490 (-2.8)	1,517 (6.2)	3,329 (3.0)	104.85
'18.2/4	3,174 (4.2)		3,371 (3.8)	2,870 (4.7)	202 (2.6)	298 (-3.0)	1,428 (6.3)	3,044 (2.7)	104.25
3/4	3,418 (4.9)		3,636 (4.7)	2,884 (4.6)	193 (3.6)	560 (6.1)	1,430 (4.7)	3,261 (3.3)	104.81
4/4	3,359 (4.1)		3,577 (3.9)	2,933 (4.4)	205 (7.0)	439 (-0.5)	1,463 (5.8)	3,204 (2.2)	104.84
'19.1/4	3,660 (2.9)		3,884 (2.6)	3,004 (4.4)	195 (4.4)	684 (-5.0)	1,474 (6.2)	3,503 (2.4)	104.47
2/4	3,294 (3.8)	-	3,493 (3.6)	2,991 (4.2)	208 (2.9)	294 (-1.6)	1,515 (6.1)	3,139 (3.1)	104.93
3/4	3,535 (3.4)		3,749 (3.1)	3,002 (4.1)	199 (3.1)	549 (-1.9)	1,523 (6.5)	3,371 (3.4)	104.86
4/4	3,476 (3.5)		3,682 (3.0)	3,044 (3.8)	206 (0.5)	432 (-1.5)	1,554 (6.2)	3,306 (3.2)	105.15
'20.1/4	3,657 (-0.1)		3,856 (-0.7)	3,076 (2.4)	198 (1.5)	582 (-14.9)	1,579 (7.2)	3,460 (-1.2)	105.71
2/4	3,332 (1.2)		3,498 (0.1)	3,044 (1.8)	193 (-7.4)	261 (-11.3)	1,658 (9.4)	3,178 (1.3)	104.84
'18.8	3,236 (4.9)	[107.8]	3,433 (4.7)	2,870 (4.5)	191 (4.1)	372 (6.0)	1,437 (5.7)	3,086 (3.4)	104.85
9	3,629 (4.1)	[108.4]	3,880 (4.1)	2,877 (4.5)	195 (4.5)	808 (2.4)	1,417 (3.4)	3,434 (2.0)	105.65
10	3,167 (3.3)	[108.0]	3,364 (3.1)	2,877 (4.6)	217 (9.7)	270 (-14.2)	1,445 (7.0)	3,003 (1.3)	105.46
11	3,103 (3.2)	[108.2]	3,293 (3.0)	2,878 (4.4)	198 (3.6)	217 (-12.7)	1,460 (4.9)	2,963 (1.1)	104.71
12	3,808 (5.5)	[109.9]	4,074 (5.4)	3,043 (4.2)	201 (7.7)	830 (9.4)	1,483 (5.7)	3,649 (4.2)	104.35
'19.1	3,941 (8.7)	[115.2]	4,185 (8.6)	3,050 (4.9)	192 (4.1)	944 (23.9)	1,536 (6.3)	3,780 (7.8)	104.24
2	3,644 (-3.3)	[113.5]	3,866 (-3.7)	2,962 (4.0)	189 (5.7)	715 (-27.8)	1,388 (6.0)	3,481 (-3.7)	104.69
3	3,397 (3.6)	[112.7]	3,601 (3.4)	3,001 (4.4)	204 (3.6)	395 (-3.5)	1,494 (6.3)	3,251 (3.2)	104.49
4	3,305 (4.1)	[112.1]	3,504 (4.0)	2,985 (4.3)	202 (5.1)	317 (0.2)	1,515 (6.0)	3,151 (3.5)	104.87
5	3,247 (4.0)	[112.2]	3,444 (3.8)	2,987 (4.1)	213 (3.6)	244 (0.7)	1,505 (6.2)	3,091 (3.3)	105.05
6	3,329 (3.3)	[111.3]	3,531 (3.1)	3,001 (4.2)	210 (0.2)	320 (-5.0)	1,527 (6.1)	3,174 (2.5)	104.88
7	3,484 (2.8)	[111.8]	3,693 (2.7)	3,029 (4.2)	198 (3.5)	466 (-6.6)	1,516 (5.6)	3,332 (2.2)	104.56
8	3,374 (4.3)	[112.2]	3,574 (4.1)	2,989 (4.2)	199 (4.3)	385 (3.6)	1,524 (6.0)	3,219 (4.3)	104.81
9	3,745 (3.2)	[112.6]	3,980 (2.6)	2,987 (3.8)	198 (1.5)	795 (-1.7)	1,530 (7.9)	3,560 (3.7)	105.20
10	3,323 (4.9)	[112.7]	3,514 (4.5)	2,986 (3.8)	213 (-2.0)	316 (16.9)	1,534 (6.1)	3,151 (4.9)	105.46
11	3,220 (3.8)	[112.3]	3,400 (3.3)	2,982 (3.6)	203 (2.3)	215 (-1.0)	1,552 (6.3)	3,071 (3.6)	104.87
12	3,886 (2.0)	[112.2]	4,134 (1.5)	3,163 (3.9)	204 (1.4)	767 (-7.6)	1,576 (6.3)	3,696 (1.3)	105.12
'20.1	4,092 (3.8)	[111.8]	4,340 (3.7)	3,139 (2.9)	196 (2.2)	1,005 (6.5)	1,618 (5.4)	3,868 (2.3)	105.79
2	3,403 (-6.6)	[113.3]	3,587 (-7.2)	3,031 (2.3)	199 (5.6)	357 (-50.1)	1,460 (5.2)	3,217 (-7.6)	105.80
3	3,473 (2.3)	[115.3]	3,641 (1.1)	3,058 (1.9)	199 (-2.9)	384 (-2.9)	1,660 (11.1)	3,291 (1.2)	105.54
4	3,359 (1.6)	[114.0]	3,517 (0.4)	3,039 (1.8)	193 (-4.5)	285 (-10.1)	1,681 (11.0)	3,200 (1.6)	104.95
5	3,287 (1.2)	[113.5]	3,451 (0.2)	3,039 (1.7)	196 (-7.8)	217 (-11.3)	1,640 (9.0)	3,139 (1.6)	104.71
6	3,351 (0.7)	[112.1]	3,525 (-0.2)	3,055 (1.8)	190 (-9.8)	280 (-12.4)	1,655 (8.4)	3,196 (0.7)	104.87
7	3,526 (1.2)	[113.1]	3,720 (0.7)	3,082 (1.8)	191 (-3.5)	446 (-4.2)	1,623 (7.1)	3,363 (0.9)	104.86
8	3,379 (0.1)	[112.7]	3,557 (-0.5)	3,056 (2.2)	198 (-0.5)	303 (-21.2)	1,626 (6.7)	3,203 (-0.5)	105.50

주 1) ()내는 전년동기대비 증감률
 2) 실질임금 = (명목임금/소비자물가지수) × 100
 3) 소비자물가지수는 통계청의 소비자물가조사 공표자료임

< 월평균 임금 동향(300인 미만) >

(단위: 천원, %)

구분	전 체		상 용		정액급여		초과급여		특별급여		임시일용	
2015	2,661	(3.2)	2,853	(2.9)	2,414	(2.7)	148	(5.2)	291	(4.1)	1,277	(2.4)
2016	2,759	(3.7)	2,964	(3.9)	2,495	(3.3)	160	(7.5)	310	(6.7)	1,286	(0.7)
2017	2,886	(4.6)	3,082	(4.0)	2,602	(4.3)	164	(2.5)	316	(2.0)	1,350	(5.0)
2018	3,019	(4.6)	3,217	(4.4)	2,723	(4.7)	172	(4.8)	322	(1.9)	1,422	(5.3)
2019	3,139	(4.0)	3,338	(3.7)	2,841	(4.3)	175	(2.0)	322	(-0.2)	1,505	(5.8)
'18.2/4	2,909	(4.6)	3,094	(4.3)	2,708	(4.7)	176	(3.9)	209	(-0.9)	1,432	(6.3)
3/4	3,080	(4.9)	3,287	(4.8)	2,721	(4.7)	169	(4.7)	397	(5.4)	1,417	(4.6)
4/4	3,031	(3.9)	3,230	(3.7)	2,759	(4.6)	179	(8.3)	293	(-6.6)	1,465	(5.7)
'19.1/4	3,195	(4.5)	3,396	(4.3)	2,828	(4.6)	169	(4.3)	399	(2.1)	1,461	(6.5)
2/4	3,024	(4.0)	3,214	(3.9)	2,828	(4.4)	180	(2.4)	205	(-2.0)	1,514	(5.7)
3/4	3,190	(3.5)	3,395	(3.3)	2,837	(4.3)	171	(1.1)	387	(-2.5)	1,502	(6.0)
4/4	3,148	(3.9)	3,346	(3.6)	2,870	(4.0)	179	(0.3)	297	(1.4)	1,540	(5.2)
'20.1/4	3,246	(1.6)	3,431	(1.0)	2,905	(2.7)	169	(0.0)	357	(-10.6)	1,554	(6.3)
2/4	3,067	(1.4)	3,229	(0.5)	2,891	(2.2)	163	(-9.7)	175	(-14.6)	1,642	(8.5)
'18.8	2,913	(4.9)	3,099	(4.7)	2,708	(4.7)	168	(5.2)	223	(4.3)	1,421	(5.7)
9	3,266	(4.3)	3,499	(4.3)	2,712	(4.7)	170	(4.6)	617	(2.5)	1,415	(3.5)
10	2,881	(3.9)	3,064	(3.6)	2,715	(4.7)	187	(11.8)	162	(-17.8)	1,444	(6.9)
11	2,867	(4.4)	3,046	(4.3)	2,718	(4.7)	172	(4.9)	157	(-1.6)	1,468	(4.9)
12	3,344	(3.4)	3,581	(3.2)	2,845	(4.5)	176	(8.2)	560	(-4.1)	1,482	(5.4)
'19.1	3,321	(11.9)	3,530	(12.0)	2,859	(4.9)	167	(4.5)	504	(90.2)	1,521	(6.9)
2	3,190	(-2.4)	3,394	(-2.9)	2,801	(4.3)	162	(5.4)	432	(-34.2)	1,361	(6.2)
3	3,076	(4.7)	3,265	(4.5)	2,824	(4.6)	179	(3.2)	262	(4.3)	1,499	(6.4)
4	3,024	(4.2)	3,213	(4.2)	2,822	(4.5)	176	(4.7)	215	(-0.2)	1,510	(5.6)
5	3,005	(4.0)	3,194	(3.9)	2,824	(4.3)	185	(2.7)	186	(-1.4)	1,504	(5.9)
6	3,044	(3.7)	3,234	(3.5)	2,838	(4.4)	181	(0.1)	215	(-4.2)	1,527	(5.7)
7	3,166	(3.4)	3,368	(3.2)	2,863	(4.4)	171	(0.7)	334	(-4.6)	1,501	(6.1)
8	3,062	(5.1)	3,254	(5.0)	2,825	(4.3)	172	(2.6)	257	(15.0)	1,502	(5.7)
9	3,340	(2.3)	3,562	(1.8)	2,823	(4.1)	170	(0.1)	569	(-7.8)	1,503	(6.2)
10	3,006	(4.3)	3,189	(4.1)	2,826	(4.1)	184	(-1.7)	179	(10.8)	1,517	(5.1)
11	2,972	(3.7)	3,148	(3.3)	2,823	(3.9)	175	(1.8)	150	(-4.3)	1,545	(5.3)
12	3,467	(3.7)	3,701	(3.3)	2,961	(4.1)	178	(1.0)	561	(0.3)	1,558	(5.2)
'20.1	3,501	(5.4)	3,720	(5.4)	2,952	(3.3)	167	(-0.3)	601	(19.3)	1,589	(4.5)
2	3,081	(-3.4)	3,260	(-4.0)	2,877	(2.7)	170	(4.9)	212	(-50.8)	1,432	(5.3)
3	3,152	(2.5)	3,313	(1.5)	2,885	(2.2)	171	(-4.1)	256	(-2.5)	1,641	(9.5)
4	3,073	(1.6)	3,227	(0.4)	2,885	(2.3)	164	(-6.9)	178	(-17.4)	1,663	(10.1)
5	3,041	(1.2)	3,204	(0.3)	2,885	(2.2)	165	(-10.8)	154	(-17.2)	1,624	(8.0)
6	3,087	(1.4)	3,258	(0.7)	2,902	(2.3)	161	(-11.2)	194	(-9.6)	1,641	(7.5)
7	3,202	(1.1)	3,389	(0.6)	2,926	(2.2)	164	(-4.0)	299	(-10.7)	1,604	(6.9)
8	3,082	(0.6)	3,255	(0.0)	2,902	(2.7)	168	(-2.2)	185	(-28.0)	1,612	(7.3)

주: ()내는 전년동기대비 증감률

< 월평균 임금 동향(300인 이상) >

(단위: 천원, %)

구분	전 체		상 용				임시일용					
			상 용	정액급여	초과급여	특별급여						
2015	4,849	(3.7)	5,017	(3.9)	3,438	(5.1)	349	(10.4)	1,230	(-0.7)	1,329	(-1.8)
2016	4,959	(2.3)	5,131	(2.3)	3,519	(2.3)	331	(-5.2)	1,281	(4.2)	1,311	(-1.4)
2017	4,983	(0.5)	5,145	(0.3)	3,598	(2.3)	324	(-2.1)	1,223	(-4.5)	1,400	(6.9)
2018	5,305	(6.5)	5,474	(6.4)	3,735	(3.8)	324	(0.0)	1,415	(15.7)	1,509	(7.8)
2019	5,356	(1.0)	5,492	(0.3)	3,843	(2.9)	335	(3.5)	1,313	(-7.2)	1,712	(13.4)
'18.2/4	4,608	(2.2)	4,770	(1.9)	3,686	(4.3)	335	(-1.6)	749	(-6.9)	1,386	(6.4)
3/4	5,239	(3.3)	5,380	(3.3)	3,699	(3.1)	310	(-0.8)	1,371	(4.8)	1,638	(5.6)
4/4	5,113	(3.5)	5,304	(3.5)	3,797	(2.8)	338	(2.2)	1,168	(6.3)	1,440	(7.4)
'19.1/4	6,142	(-2.4)	6,303	(-2.5)	3,880	(3.3)	323	(3.6)	2,100	(-12.3)	1,672	(1.9)
2/4	4,729	(2.6)	4,876	(2.2)	3,799	(3.1)	346	(3.3)	731	(-2.3)	1,538	(11.0)
3/4	5,367	(2.4)	5,482	(1.9)	3,807	(2.9)	334	(7.6)	1,342	(-2.1)	1,903	(16.2)
4/4	5,203	(1.8)	5,315	(0.2)	3,887	(2.4)	338	(-0.1)	1,090	(-6.7)	1,800	(25.0)
'20.1/4	5,794	(-5.7)	5,901	(-6.4)	3,900	(0.5)	336	(4.0)	1,665	(-20.7)	2,055	(22.9)
2/4	4,693	(-0.7)	4,766	(-2.3)	3,769	(-0.8)	334	(-3.5)	663	(-9.3)	1,980	(28.8)
'18.8	4,989	(3.3)	5,096	(3.4)	3,675	(3.1)	308	(0.1)	1,113	(5.3)	1,744	(2.9)
9	5,566	(2.2)	5,782	(2.2)	3,698	(3.1)	322	(2.7)	1,762	(0.1)	1,444	(2.9)
10	4,691	(0.2)	4,859	(0.1)	3,685	(3.1)	365	(3.1)	809	(-12.4)	1,457	(7.4)
11	4,365	(-2.0)	4,521	(-2.1)	3,676	(2.8)	327	(-1.3)	519	(-27.0)	1,365	(5.4)
12	6,284	(10.6)	6,529	(10.7)	4,029	(2.5)	323	(4.9)	2,176	(31.1)	1,499	(9.3)
'19.1	7,263	(-0.0)	7,434	(0.0)	3,997	(4.3)	314	(1.8)	3,123	(-5.1)	1,807	(-3.5)
2	6,077	(-6.9)	6,206	(-6.9)	3,761	(2.5)	322	(5.2)	2,122	(-21.1)	1,882	(1.2)
3	5,103	(-0.3)	5,271	(-0.6)	3,882	(2.9)	333	(3.8)	1,056	(-12.9)	1,439	(5.5)
4	4,801	(3.0)	4,949	(2.6)	3,796	(3.1)	332	(5.3)	820	(-0.7)	1,577	(11.3)
5	4,537	(3.6)	4,678	(3.2)	3,793	(3.0)	352	(5.4)	534	(3.6)	1,511	(9.9)
6	4,848	(1.3)	5,002	(1.0)	3,808	(3.1)	354	(-0.3)	840	(-7.1)	1,526	(11.8)
7	5,175	(0.4)	5,289	(0.5)	3,844	(3.2)	332	(10.7)	1,112	(-10.2)	1,785	(-3.1)
8	5,036	(0.9)	5,139	(0.9)	3,791	(3.2)	333	(8.1)	1,015	(-8.8)	1,926	(10.4)
9	5,882	(5.7)	6,012	(4.0)	3,786	(2.4)	335	(4.1)	1,892	(7.4)	1,998	(38.4)
10	4,990	(6.4)	5,093	(4.8)	3,765	(2.2)	351	(-3.9)	976	(20.6)	1,832	(25.7)
11	4,527	(3.7)	4,621	(2.2)	3,755	(2.1)	335	(2.6)	531	(2.4)	1,676	(22.8)
12	6,095	(-3.0)	6,235	(-4.5)	4,143	(2.8)	328	(1.5)	1,764	(-18.9)	1,891	(26.2)
'20.1	7,195	(-0.9)	7,346	(-1.2)	4,046	(1.2)	338	(7.7)	2,962	(-5.2)	2,162	(19.6)
2	5,079	(-16.4)	5,165	(-16.8)	3,772	(0.3)	341	(6.0)	1,052	(-50.4)	1,985	(5.4)
3	5,116	(0.3)	5,201	(-1.3)	3,881	(-0.0)	328	(-1.4)	992	(-6.1)	2,010	(39.7)
4	4,817	(0.3)	4,892	(-1.1)	3,769	(-0.7)	331	(-0.3)	791	(-3.5)	2,025	(28.4)
5	4,550	(0.3)	4,620	(-1.2)	3,763	(-0.8)	344	(-2.1)	513	(-3.9)	1,965	(30.1)
6	4,712	(-2.8)	4,786	(-4.3)	3,776	(-0.8)	325	(-8.0)	685	(-18.5)	1,950	(27.8)
7	5,195	(0.4)	5,283	(-0.1)	3,817	(-0.7)	320	(-3.7)	1,145	(3.0)	2,006	(12.4)
8	4,901	(-2.7)	4,984	(-3.0)	3,781	(-0.3)	341	(2.4)	862	(-15.0)	1,920	(-0.3)

주: ()내는 전년동기대비 증감률

나. 근로시간 동향

< 월평균 근로시간 동향(전규모) >

(단위: 시간, %)

구분	전 체		계절조정지수 (*15.12=100)	상 용		소정실근로시간		초과근로시간		임시일용	
	시간	(%)		시간	(%)	시간	(%)	시간	(%)	시간	(%)
2015	171.5	(0.5)		178.7	(0.7)	167.9	(0.9)	10.8	(-1.8)	113.7	(-3.3)
2016	169.4	(-1.2)		177.1	(-0.9)	166.4	(-0.9)	10.7	(-0.9)	107.2	(-5.7)
2017	166.3	(-1.8)	-	173.3	(-2.1)	163.2	(-1.9)	10.1	(-5.6)	104.7	(-2.3)
2018	163.9	(-1.4)		171.2	(-1.2)	161.6	(-1.0)	9.5	(-5.9)	98.6	(-5.8)
2019	163.1	(-0.5)		170.3	(-0.5)	161.3	(-0.2)	9.1	(-4.2)	96.0	(-2.6)
'18.2/4	163.3	(-1.6)		170.6	(-1.5)	160.8	(-1.1)	9.9	(-6.6)	98.0	(-5.8)
3/4	161.6	(-5.2)		168.6	(-5.1)	159.3	(-5.0)	9.3	(-7.0)	97.4	(-8.8)
4/4	167.1	(4.2)		175.0	(4.7)	165.2	(5.2)	9.8	(-2.0)	97.8	(-3.6)
'19.1/4	158.3	(-3.4)		164.7	(-3.3)	155.7	(-3.4)	9.0	(-1.1)	95.3	(-5.8)
2/4	165.2	(1.2)	-	173.0	(1.4)	163.7	(1.8)	9.4	(-5.1)	95.5	(-2.6)
3/4	163.5	(1.2)		170.6	(1.2)	161.7	(1.5)	8.8	(-5.4)	96.8	(-0.6)
4/4	165.5	(-1.0)		172.9	(-1.2)	163.9	(-0.8)	9.1	(-7.1)	96.3	(-1.5)
'20.1/4	161.1	(1.8)		167.4	(1.6)	159.1	(2.2)	8.3	(-7.8)	95.2	(-0.1)
2/4	158.1	(-4.3)		164.0	(-5.2)	156.1	(-4.6)	8.0	(-14.9)	98.1	(2.7)
'18.8	168.4	(-1.3)	[97.0]	175.8	(-1.0)	166.5	(-0.8)	9.3	(-5.1)	100.9	(-6.5)
9	144.4	(-15.5)	[96.6]	150.3	(-15.8)	140.9	(-16.3)	9.4	(-6.9)	92.1	(-11.4)
10	166.9	(18.4)	[96.3]	174.8	(19.6)	164.4	(21.1)	10.4	(1.0)	98.3	(1.5)
11	173.3	(-1.6)	[96.8]	181.8	(-1.4)	172.4	(-1.1)	9.4	(-6.0)	99.5	(-4.9)
12	161.0	(-1.6)	[96.0]	168.5	(-1.3)	158.9	(-1.4)	9.6	(0.0)	95.7	(-7.1)
'19.1	173.1	(-1.0)	[96.5]	180.2	(-0.9)	171.1	(-0.9)	9.0	(-2.2)	103.2	(-3.6)
2	140.4	(-5.2)	[95.9]	145.5	(-5.1)	137.0	(-5.5)	8.5	(0.0)	88.0	(-7.6)
3	161.3	(-4.2)	[96.1]	168.5	(-4.2)	159.1	(-4.3)	9.4	(-2.1)	94.5	(-6.5)
4	172.6	(2.6)	[96.3]	181.1	(3.0)	171.9	(3.2)	9.1	(-2.2)	96.8	(-3.2)
5	167.6	(2.4)	[95.6]	175.7	(2.6)	166.2	(3.2)	9.6	(-5.0)	95.9	(-2.1)
6	155.4	(-1.6)	[95.4]	162.3	(-1.6)	152.9	(-1.2)	9.4	(-7.8)	93.9	(-2.3)
7	176.5	(2.6)	[95.9]	184.7	(2.7)	175.8	(3.0)	8.9	(-3.3)	99.0	(-0.5)
8	161.9	(-3.9)	[95.8]	168.8	(-4.0)	159.9	(-4.0)	8.9	(-4.3)	98.0	(-2.9)
9	152.1	(5.3)	[96.6]	158.3	(5.3)	149.6	(6.2)	8.7	(-7.4)	93.4	(1.4)
10	165.4	(-0.9)	[95.6]	172.9	(-1.1)	163.5	(-0.5)	9.5	(-8.7)	95.0	(-3.4)
11	166.4	(-4.0)	[95.2]	173.8	(-4.4)	164.9	(-4.4)	8.9	(-5.3)	97.5	(-2.0)
12	164.7	(2.3)	[95.7]	172.1	(2.1)	163.2	(2.7)	8.9	(-7.3)	96.4	(0.7)
'20.1	157.6	(-9.0)	[96.4]	163.6	(-9.2)	155.4	(-9.2)	8.2	(-8.9)	98.0	(-5.0)
2	157.1	(11.9)	[94.9]	163.6	(12.4)	155.3	(13.4)	8.3	(-2.4)	89.1	(1.2)
3	168.6	(4.5)	[94.0]	175.0	(3.9)	166.7	(4.8)	8.4	(-10.6)	98.5	(4.2)
4	156.7	(-9.2)	[94.1]	162.2	(-10.4)	154.2	(-10.3)	8.0	(-12.1)	98.5	(1.8)
5	150.2	(-10.4)	[91.3]	155.6	(-11.4)	147.5	(-11.3)	8.1	(-15.6)	95.9	(0.0)
6	167.4	(7.7)	[94.7]	174.3	(7.4)	166.6	(9.0)	7.7	(-18.1)	99.8	(6.3)
7	173.1	(-1.9)	[94.3]	180.5	(-2.3)	172.6	(-1.8)	8.0	(-10.1)	99.7	(0.7)
8	153.9	(-4.9)	[92.4]	159.6	(-5.5)	151.4	(-5.3)	8.3	(-6.7)	97.7	(-0.3)

주: ()내는 전년동기대비 증감률

< 월평균 근로시간 동향(300인 미만) >

(단위: 시간, %)

구분	전 체		상 용		소정실근로시간		초과근로시간		임시일용	
	2015	171.8	(0.5)	179.7	(0.7)	169.8	(0.9)	9.9	(-2.0)	115.4
2016	169.8	(-1.2)	178.4	(-0.7)	168.3	(-0.9)	10.1	(2.0)	108.6	(-5.9)
2017	166.6	(-1.9)	174.4	(-2.2)	164.7	(-2.1)	9.7	(-4.0)	105.7	(-2.7)
2018	164.1	(-1.5)	172.1	(-1.3)	163.0	(-1.0)	9.1	(-6.2)	99.2	(-6.1)
2019	163.0	(-0.7)	171.2	(-0.5)	162.6	(-0.2)	8.6	(-5.5)	95.4	(-3.8)
'18.2/4	163.6	(-1.7)	171.6	(-1.6)	162.2	(-1.2)	9.4	(-6.9)	99.6	(-5.9)
3/4	161.5	(-5.4)	169.5	(-5.3)	160.6	(-5.1)	8.9	(-7.3)	97.3	(-9.1)
4/4	167.3	(4.0)	176.0	(4.7)	166.7	(5.1)	9.4	(-1.1)	99.0	(-4.2)
'19.1/4	158.1	(-3.5)	165.4	(-3.4)	156.9	(-3.4)	8.5	(-2.3)	94.7	(-6.4)
2/4	165.1	(0.9)	173.7	(1.2)	164.8	(1.6)	8.9	(-5.3)	96.0	(-3.6)
3/4	163.2	(1.1)	171.4	(1.1)	163.0	(1.5)	8.4	(-5.6)	95.6	(-1.7)
4/4	165.4	(-1.1)	174.0	(-1.1)	165.4	(-0.8)	8.7	(-7.4)	95.3	(-3.7)
'20.1/4	160.5	(1.5)	167.9	(1.5)	160.1	(2.0)	7.7	(-9.4)	93.5	(-1.3)
2/4	157.6	(-4.5)	164.6	(-5.2)	157.2	(-4.6)	7.4	(-16.9)	96.8	(0.8)
'18.8	168.3	(-1.6)	176.9	(-1.2)	168.0	(-1.0)	8.9	(-5.3)	99.9	(-6.7)
9	144.4	(-15.7)	150.8	(-16.0)	141.9	(-16.4)	8.9	(-9.2)	93.5	(-11.5)
10	167.3	(18.1)	175.9	(19.5)	166.1	(20.9)	9.8	(0.0)	99.6	(0.8)
11	173.3	(-1.7)	182.6	(-1.5)	173.5	(-1.3)	9.0	(-6.3)	100.7	(-5.3)
12	161.3	(-1.8)	169.5	(-1.3)	160.3	(-1.4)	9.2	(-1.1)	96.8	(-7.6)
'19.1	172.9	(-1.0)	181.2	(-0.9)	172.5	(-0.9)	8.6	(-2.3)	102.0	(-4.1)
2	140.1	(-5.2)	146.0	(-5.1)	138.1	(-5.3)	8.0	(-1.2)	87.0	(-7.9)
3	161.3	(-4.5)	169.2	(-4.4)	160.3	(-4.5)	8.9	(-4.3)	94.8	(-7.5)
4	172.3	(2.3)	181.7	(2.9)	173.0	(3.1)	8.7	(-1.1)	97.2	(-4.4)
5	167.6	(2.2)	176.6	(2.6)	167.5	(3.0)	9.1	(-6.2)	96.3	(-3.2)
6	155.3	(-1.9)	162.8	(-1.9)	154.0	(-1.5)	8.9	(-8.2)	94.5	(-3.2)
7	175.8	(2.3)	185.3	(2.5)	176.9	(2.9)	8.5	(-4.5)	97.6	(-0.8)
8	161.8	(-3.9)	169.8	(-4.0)	161.4	(-3.9)	8.5	(-4.5)	96.7	(-3.2)
9	151.9	(5.2)	159.0	(5.4)	150.9	(6.3)	8.2	(-7.9)	92.6	(-1.0)
10	165.4	(-1.1)	174.1	(-1.0)	165.2	(-0.5)	9.0	(-8.2)	93.9	(-5.7)
11	166.1	(-4.2)	174.7	(-4.3)	166.2	(-4.2)	8.5	(-5.6)	96.6	(-4.1)
12	164.8	(2.2)	173.3	(2.2)	164.8	(2.8)	8.5	(-7.6)	95.6	(-1.2)
'20.1	157.3	(-9.0)	164.3	(-9.3)	156.7	(-9.2)	7.6	(-11.6)	96.6	(-5.3)
2	156.5	(11.7)	164.0	(12.3)	156.3	(13.2)	7.7	(-3.8)	87.2	(0.2)
3	167.9	(4.1)	175.5	(3.7)	167.6	(4.6)	7.9	(-11.2)	96.5	(1.8)
4	156.2	(-9.3)	162.6	(-10.5)	155.1	(-10.3)	7.5	(-13.8)	97.2	(0.0)
5	150.0	(-10.5)	156.3	(-11.5)	148.8	(-11.2)	7.5	(-17.6)	94.7	(-1.7)
6	166.8	(7.4)	174.9	(7.4)	167.7	(8.9)	7.2	(-19.1)	98.4	(4.1)
7	172.5	(-1.9)	181.3	(-2.2)	173.8	(-1.8)	7.5	(-11.8)	98.1	(0.5)
8	153.8	(-4.9)	160.6	(-5.4)	152.9	(-5.3)	7.7	(-9.4)	96.4	(-0.3)

주: ()내는 전년동기대비 증감률

< 월평균 근로시간 동향(300인 이상) >

(단위: 시간, %)

구분	전 체		상 용		소정실근로시간		초과근로시간		임시일용	
	2015	169.7	(0.5)	173.7	(0.9)	158.3	(1.1)	15.4	(-1.3)	86.9
2016	166.9	(-1.6)	170.8	(-1.7)	157.0	(-0.8)	13.7	(-11.0)	85.5	(-1.6)
2017	164.4	(-1.5)	167.7	(-1.8)	155.4	(-1.0)	12.3	(-10.2)	90.3	(5.6)
2018	163.3	(-0.7)	166.6	(-0.7)	154.9	(-0.3)	11.7	(-4.9)	89.2	(-1.2)
2019	164.1	(0.5)	166.3	(-0.2)	154.9	(0.0)	11.4	(-2.6)	104.9	(17.6)
'18.2/4	161.6	(-1.0)	165.8	(-1.0)	153.7	(-0.5)	12.1	(-6.9)	78.3	(-2.7)
3/4	161.9	(-4.2)	164.4	(-4.1)	153.0	(-4.1)	11.3	(-5.8)	99.8	(-5.0)
4/4	165.8	(5.1)	170.1	(5.1)	158.1	(5.7)	12.1	(-0.8)	83.3	(6.7)
'19.1/4	159.1	(-2.8)	161.0	(-3.0)	149.8	(-3.2)	11.2	(-0.9)	104.8	(3.8)
2/4	166.1	(2.8)	169.6	(2.3)	157.9	(2.7)	11.7	(-3.3)	88.9	(13.5)
3/4	165.1	(2.0)	166.6	(1.3)	155.4	(1.6)	11.2	(-0.9)	117.8	(18.0)
4/4	166.0	(0.1)	167.7	(-1.4)	156.5	(-1.0)	11.2	(-7.4)	114.2	(37.1)
'20.1/4	163.9	(3.0)	164.9	(2.4)	153.9	(2.7)	11.0	(-1.8)	127.5	(21.7)
2/4	160.5	(-3.4)	161.5	(-4.8)	150.8	(-4.5)	10.6	(-9.4)	123.8	(39.3)
'18.8	169.0	(0.4)	170.6	(0.5)	159.2	(0.8)	11.4	(-2.6)	119.1	(-4.1)
9	144.1	(-14.5)	147.7	(-14.7)	135.8	(-15.7)	11.9	(0.0)	75.4	(-9.2)
10	165.0	(20.2)	169.3	(20.3)	155.9	(22.3)	13.3	(1.5)	83.3	(16.0)
11	173.3	(-1.1)	177.9	(-1.2)	166.5	(-0.7)	11.4	(-6.6)	84.8	(1.9)
12	159.2	(-0.7)	163.2	(-0.9)	151.8	(-1.0)	11.4	(1.8)	81.8	(3.3)
'19.1	173.9	(-1.0)	175.4	(-1.1)	164.3	(-1.0)	11.1	(-2.6)	125.5	(3.0)
2	141.8	(-5.2)	142.9	(-5.2)	131.7	(-5.9)	11.1	(1.8)	106.3	(-1.9)
3	161.6	(-2.5)	164.9	(-2.9)	153.3	(-3.2)	11.5	(0.0)	89.6	(7.3)
4	174.0	(4.1)	177.8	(3.6)	166.6	(3.9)	11.2	(-0.9)	91.1	(14.6)
5	168.0	(3.9)	171.6	(3.4)	159.6	(3.9)	12.1	(-0.8)	90.0	(14.5)
6	156.1	(0.1)	159.4	(-0.3)	147.5	(0.3)	11.9	(-7.0)	85.5	(11.2)
7	179.9	(3.9)	181.7	(3.9)	170.6	(4.0)	11.1	(3.7)	125.1	(4.6)
8	162.3	(-4.0)	163.6	(-4.1)	152.4	(-4.3)	11.3	(-0.9)	121.0	(1.6)
9	153.3	(6.4)	154.8	(4.8)	143.6	(5.7)	11.2	(-5.9)	107.6	(42.7)
10	165.7	(0.4)	167.3	(-1.2)	155.4	(-0.3)	11.9	(-10.5)	115.5	(38.7)
11	167.8	(-3.2)	169.5	(-4.7)	158.5	(-4.8)	11.0	(-3.5)	115.0	(35.6)
12	164.5	(3.3)	166.3	(1.9)	155.5	(2.4)	10.7	(-6.1)	112.0	(36.9)
'20.1	159.1	(-8.5)	160.2	(-8.7)	148.9	(-9.4)	11.2	(0.9)	123.9	(-1.3)
2	160.5	(13.2)	161.6	(13.1)	150.4	(14.2)	11.1	(0.0)	124.2	(16.8)
3	172.0	(6.4)	173.0	(4.9)	162.3	(5.9)	10.7	(-7.0)	134.7	(50.3)
4	159.3	(-8.4)	160.3	(-9.8)	149.6	(-10.2)	10.6	(-5.4)	124.2	(36.3)
5	151.4	(-9.9)	152.3	(-11.2)	141.2	(-11.5)	11.1	(-8.3)	118.2	(31.3)
6	170.7	(9.4)	171.9	(7.8)	161.6	(9.6)	10.2	(-14.3)	129.0	(50.9)
7	175.9	(-2.2)	177.0	(-2.6)	167.0	(-2.1)	10.1	(-9.0)	132.6	(6.0)
8	154.3	(-4.9)	155.1	(-5.2)	144.1	(-5.4)	11.1	(-1.8)	123.7	(2.2)

주: ()내는 전년동기대비 증감률

2) 고용부문

가. 종사자 수 동향

< 종사자 수 동향(전규모) >

(단위: 천명, %)

구분	종사자 수		계절조정지수 (15.12=100)	임금근로자					기타	
	종사자 수	(%)		임금근로자	상용	임시일용	기타	(%)		
2015	16,610	(4.7)		15,605 (4.5)	13,817 (5.8)	1,788 (-4.3)	1,005 (7.9)			
2016	17,241	(3.8)		16,192 (3.8)	14,386 (4.1)	1,806 (1.0)	1,049 (4.4)			
2017	17,617	(2.2)	-	16,526 (2.1)	14,754 (2.6)	1,772 (-1.9)	1,092 (4.0)			
2018	18,149	(3.0)		17,013 (2.9)	15,243 (3.3)	1,770 (-0.1)	1,136 (4.0)			
2019p	18,588	(2.4)		17,422 (2.4)	15,637 (2.6)	1,785 (0.9)	1,165 (2.6)			
'18.2/4	18,131	(2.8)		17,002 (2.8)	15,186 (3.1)	1,816 (-0.2)	1,129 (3.4)			
3/4	18,232	(3.2)		17,081 (3.2)	15,301 (3.6)	1,779 (-0.3)	1,151 (3.8)			
4/4	18,433	(3.6)		17,264 (3.5)	15,444 (3.9)	1,820 (-0.2)	1,169 (5.2)			
'19p.1/4	18,390	(3.3)		17,226 (3.1)	15,532 (3.3)	1,693 (1.8)	1,164 (6.4)			
2/4	18,597	(2.6)	-	17,428 (2.5)	15,604 (2.8)	1,823 (0.4)	1,169 (3.5)			
3/4	18,627	(2.2)		17,462 (2.2)	15,658 (2.3)	1,803 (1.3)	1,165 (1.2)			
4/4	18,737	(1.6)		17,574 (1.8)	15,753 (2.0)	1,821 (0.1)	1,163 (-0.5)			
'20p.1/4	18,466	(0.4)		17,360 (0.8)	15,672 (0.9)	1,688 (-0.3)	1,106 (-5.0)			
2/4	18,300	(-1.6)		17,199 (-1.3)	15,471 (-0.9)	1,728 (-5.2)	1,101 (-5.8)			
'18.8	18,214	(3.3)	[107.0]	17,064 (3.3)	15,305 (3.7)	1,760 (-0.5)	1,149 (3.6)			
9	18,319	(3.3)	[107.3]	17,159 (3.2)	15,350 (3.7)	1,809 (-0.6)	1,160 (4.3)			
10	18,409	(3.5)	[107.7]	17,239 (3.4)	15,409 (3.9)	1,830 (-0.7)	1,170 (5.3)			
11	18,499	(3.8)	[108.3]	17,331 (3.7)	15,461 (3.9)	1,870 (1.5)	1,169 (5.1)			
12	18,391	(3.5)	[108.1]	17,222 (3.4)	15,460 (3.9)	1,761 (-1.3)	1,169 (5.1)			
'19p.1	18,341	(3.5)	[108.6]	17,177 (3.2)	15,510 (3.4)	1,668 (1.8)	1,164 (7.9)			
2	18,325	(3.4)	[108.7]	17,167 (3.2)	15,527 (3.3)	1,640 (2.3)	1,158 (5.9)			
3	18,503	(3.1)	[108.7]	17,332 (2.9)	15,561 (3.1)	1,772 (1.3)	1,171 (5.6)			
4	18,589	(2.9)	[109.0]	17,417 (2.8)	15,598 (3.0)	1,819 (1.0)	1,172 (4.7)			
5	18,620	(2.5)	[109.0]	17,448 (2.5)	15,613 (2.8)	1,836 (0.0)	1,171 (3.5)			
6	18,582	(2.3)	[109.0]	17,418 (2.3)	15,602 (2.5)	1,815 (0.2)	1,164 (2.3)			
7	18,583	(2.3)	[109.2]	17,417 (2.3)	15,613 (2.4)	1,804 (1.9)	1,167 (2.0)			
8	18,609	(2.2)	[109.3]	17,445 (2.2)	15,636 (2.2)	1,808 (2.8)	1,165 (1.4)			
9	18,688	(2.0)	[109.5]	17,524 (2.1)	15,726 (2.5)	1,798 (-0.6)	1,163 (0.3)			
10	18,744	(1.8)	[109.7]	17,577 (2.0)	15,748 (2.2)	1,829 (-0.0)	1,168 (-0.2)			
11	18,777	(1.5)	[109.9]	17,616 (1.6)	15,773 (2.0)	1,843 (-1.4)	1,161 (-0.7)			
12	18,690	(1.6)	[109.8]	17,530 (1.8)	15,738 (1.8)	1,792 (1.7)	1,160 (-0.8)			
'20p.1	18,631	(1.6)	[110.3]	17,508 (1.9)	15,771 (1.7)	1,738 (4.2)	1,122 (-3.6)			
2	18,488	(0.9)	[109.6]	17,371 (1.2)	15,694 (1.1)	1,678 (2.3)	1,117 (-3.5)			
3	18,278	(-1.2)	[107.4]	17,200 (-0.8)	15,552 (-0.1)	1,648 (-7.0)	1,078 (-7.9)			
4	18,224	(-2.0)	[106.9]	17,139 (-1.6)	15,465 (-0.9)	1,674 (-7.9)	1,085 (-7.5)			
5	18,309	(-1.7)	[107.2]	17,207 (-1.4)	15,472 (-0.9)	1,735 (-5.5)	1,102 (-5.9)			
6	18,367	(-1.2)	[107.7]	17,251 (-1.0)	15,476 (-0.8)	1,775 (-2.2)	1,116 (-4.1)			
7	18,446	(-0.7)	[108.4]	17,323 (-0.5)	15,501 (-0.7)	1,822 (1.0)	1,123 (-3.7)			
8	18,519	(-0.5)	[108.9]	17,408 (-0.2)	15,474 (-1.0)	1,935 (7.0)	1,111 (-4.6)			

주: ()내는 전년동기대비 증감률
p: 잠정치

< 종사자 수 동향(300인 미만) >

(단위: 천명, %)

구분	종사자 수		임금근로자						기타	
					상용		임시일용			
2015	14,056	(4.7)	13,052	(4.5)	11,422	(6.0)	1,630	(-5.1)	1,005	(7.8)
2016	14,583	(3.7)	13,535	(3.7)	11,887	(4.1)	1,647	(1.0)	1,048	(4.4)
2017	14,889	(2.1)	13,799	(2.0)	12,180	(2.5)	1,619	(-1.7)	1,090	(4.0)
2018	15,315	(2.9)	14,181	(2.8)	12,560	(3.1)	1,621	(0.1)	1,134	(4.0)
2019p	15,690	(2.4)	14,526	(2.4)	12,879	(2.5)	1,647	(1.6)	1,164	(2.6)
'18.2/4	15,293	(2.6)	14,166	(2.6)	12,512	(2.9)	1,654	(0.2)	1,128	(3.4)
3/4	15,387	(3.1)	14,238	(3.0)	12,606	(3.5)	1,632	(-0.2)	1,149	(3.8)
4/4	15,556	(3.5)	14,389	(3.4)	12,728	(3.9)	1,661	(-0.1)	1,168	(5.2)
'19p.1/4	15,528	(3.4)	14,365	(3.1)	12,804	(3.3)	1,561	(1.6)	1,163	(6.4)
2/4	15,691	(2.6)	14,523	(2.5)	12,861	(2.8)	1,662	(0.5)	1,167	(3.5)
3/4	15,727	(2.2)	14,564	(2.3)	12,895	(2.3)	1,668	(2.2)	1,163	(1.2)
4/4	15,814	(1.7)	14,653	(1.8)	12,955	(1.8)	1,698	(2.2)	1,161	(-0.6)
'20p.1/4	15,550	(0.1)	14,446	(0.6)	12,871	(0.5)	1,575	(0.9)	1,104	(-5.1)
2/4	15,379	(-2.0)	14,280	(-1.7)	12,682	(-1.4)	1,598	(-3.8)	1,098	(-5.9)
'18.8	15,381	(3.2)	14,234	(3.1)	12,610	(3.6)	1,624	(-0.5)	1,147	(3.6)
9	15,443	(3.2)	14,285	(3.1)	12,645	(3.5)	1,640	(-0.5)	1,158	(4.3)
10	15,526	(3.5)	14,357	(3.3)	12,696	(3.8)	1,661	(-0.6)	1,168	(5.3)
11	15,611	(3.7)	14,444	(3.6)	12,742	(3.9)	1,702	(1.7)	1,167	(5.1)
12	15,532	(3.4)	14,364	(3.2)	12,744	(3.9)	1,620	(-1.5)	1,167	(5.1)
'19p.1	15,499	(3.5)	14,336	(3.2)	12,785	(3.4)	1,551	(1.4)	1,163	(7.9)
2	15,481	(3.4)	14,325	(3.2)	12,803	(3.4)	1,521	(2.0)	1,156	(5.8)
3	15,605	(3.1)	14,435	(3.0)	12,824	(3.1)	1,611	(1.4)	1,169	(5.6)
4	15,682	(3.0)	14,511	(2.8)	12,855	(3.0)	1,656	(1.2)	1,170	(4.7)
5	15,708	(2.6)	14,538	(2.5)	12,869	(2.8)	1,670	(-0.0)	1,170	(3.5)
6	15,682	(2.3)	14,520	(2.3)	12,860	(2.5)	1,660	(0.3)	1,162	(2.3)
7	15,695	(2.3)	14,530	(2.4)	12,867	(2.4)	1,663	(1.8)	1,165	(2.0)
8	15,722	(2.2)	14,559	(2.3)	12,885	(2.2)	1,674	(3.0)	1,163	(1.4)
9	15,763	(2.1)	14,602	(2.2)	12,933	(2.3)	1,669	(1.7)	1,161	(0.3)
10	15,812	(1.8)	14,646	(2.0)	12,949	(2.0)	1,697	(2.2)	1,166	(-0.2)
11	15,845	(1.5)	14,686	(1.7)	12,971	(1.8)	1,716	(0.8)	1,159	(-0.7)
12	15,785	(1.6)	14,627	(1.8)	12,945	(1.6)	1,682	(3.8)	1,159	(-0.8)
'20p.1	15,720	(1.4)	14,599	(1.8)	12,968	(1.4)	1,631	(5.2)	1,121	(-3.7)
2	15,579	(0.6)	14,464	(1.0)	12,897	(0.7)	1,567	(3.0)	1,115	(-3.6)
3	15,351	(-1.6)	14,276	(-1.1)	12,749	(-0.6)	1,527	(-5.2)	1,076	(-8.0)
4	15,303	(-2.4)	14,221	(-2.0)	12,673	(-1.4)	1,548	(-6.5)	1,082	(-7.5)
5	15,385	(-2.1)	14,285	(-1.7)	12,683	(-1.4)	1,602	(-4.0)	1,100	(-6.0)
6	15,448	(-1.5)	14,334	(-1.3)	12,689	(-1.3)	1,645	(-0.9)	1,114	(-4.2)
7	15,513	(-1.2)	14,392	(-0.9)	12,714	(-1.2)	1,678	(0.9)	1,120	(-3.8)
8	15,474	(-1.6)	14,366	(-1.3)	12,693	(-1.5)	1,673	(-0.0)	1,108	(-4.7)

주: ()내는 전년동기대비 증감률
p: 잠정치

< 종사자 수 동향(300인 이상) >

(단위: 천명, %)

구분	종사자 수		임금근로자				기타			
					상용	임시일용				
2015	2,554	(4.8)	2,553	(4.8)	2,396	(4.9)	158	(4.1)	1	(22.5)
2016	2,658	(4.1)	2,657	(4.1)	2,498	(4.3)	158	(0.5)	1	(33.5)
2017	2,728	(2.6)	2,727	(2.6)	2,574	(3.0)	153	(-3.6)	2	(38.7)
2018	2,834	(3.9)	2,832	(3.9)	2,684	(4.3)	149	(-2.5)	2	(4.3)
2019p	2,898	(2.2)	2,896	(2.2)	2,758	(2.8)	138	(-7.3)	2	(3.3)
'18.2/4	2,838	(3.8)	2,836	(3.8)	2,674	(4.3)	162	(-4.0)	2	(5.7)
3/4	2,845	(3.9)	2,843	(3.9)	2,696	(4.2)	147	(-1.8)	2	(10.9)
4/4	2,877	(4.0)	2,875	(4.0)	2,716	(4.3)	159	(-0.6)	2	(8.9)
'19p.1/4	2,862	(3.1)	2,860	(3.1)	2,728	(3.0)	132	(4.2)	2	(18.7)
2/4	2,906	(2.4)	2,904	(2.4)	2,743	(2.6)	161	(-0.5)	2	(0.1)
3/4	2,900	(1.9)	2,898	(2.0)	2,763	(2.5)	135	(-8.1)	2	(-5.4)
4/4	2,923	(1.6)	2,921	(1.6)	2,798	(3.0)	123	(-22.8)	2	(4.4)
'20p.1/4	2,916	(1.9)	2,914	(1.9)	2,801	(2.7)	113	(-14.6)	2	(32.3)
2/4	2,921	(0.5)	2,919	(0.5)	2,790	(1.7)	129	(-19.7)	2	(48.9)
'18.8	2,832	(4.0)	2,830	(4.0)	2,695	(4.3)	135	(-1.3)	2	(9.9)
9	2,876	(3.8)	2,874	(3.8)	2,705	(4.2)	169	(-1.5)	2	(9.0)
10	2,884	(4.0)	2,882	(4.0)	2,713	(4.3)	169	(-1.0)	2	(14.8)
11	2,888	(4.0)	2,886	(4.0)	2,719	(4.3)	168	(-0.6)	2	(8.1)
12	2,859	(4.0)	2,857	(4.0)	2,716	(4.2)	141	(-0.1)	1	(3.3)
'19p.1	2,843	(3.4)	2,841	(3.4)	2,724	(3.2)	117	(6.8)	1	(34.9)
2	2,845	(3.2)	2,843	(3.2)	2,724	(3.0)	119	(7.2)	2	(26.2)
3	2,898	(2.7)	2,897	(2.7)	2,736	(2.8)	160	(0.3)	1	(-0.3)
4	2,907	(2.6)	2,905	(2.6)	2,743	(2.8)	162	(-1.0)	2	(5.4)
5	2,912	(2.4)	2,910	(2.4)	2,744	(2.5)	166	(0.5)	2	(0.2)
6	2,899	(2.3)	2,898	(2.3)	2,742	(2.5)	155	(-0.9)	2	(-4.4)
7	2,889	(2.2)	2,887	(2.2)	2,746	(2.2)	141	(3.1)	2	(-0.9)
8	2,887	(2.0)	2,886	(2.0)	2,751	(2.1)	135	(-0.4)	2	(-6.8)
9	2,924	(1.7)	2,922	(1.7)	2,793	(3.2)	130	(-23.4)	2	(-8.2)
10	2,932	(1.7)	2,930	(1.7)	2,799	(3.2)	132	(-22.0)	2	(13.0)
11	2,932	(1.5)	2,930	(1.5)	2,803	(3.1)	127	(-24.1)	1	(-4.2)
12	2,905	(1.6)	2,903	(1.6)	2,794	(2.8)	110	(-22.1)	1	(3.1)
'20p.1	2,911	(2.4)	2,909	(2.4)	2,803	(2.9)	107	(-8.8)	2	(35.6)
2	2,910	(2.3)	2,908	(2.3)	2,797	(2.7)	111	(-6.6)	2	(7.6)
3	2,927	(1.0)	2,924	(1.0)	2,804	(2.5)	121	(-24.7)	2	(60.8)
4	2,921	(0.5)	2,918	(0.4)	2,792	(1.8)	126	(-22.4)	2	(50.4)
5	2,924	(0.4)	2,922	(0.4)	2,789	(1.7)	132	(-20.3)	2	(46.3)
6	2,919	(0.7)	2,917	(0.7)	2,787	(1.6)	130	(-16.4)	3	(49.8)
7	2,933	(1.5)	2,930	(1.5)	2,787	(1.5)	144	(1.7)	3	(51.2)
8	3,045	(5.5)	3,042	(5.4)	2,780	(1.1)	262	(94.3)	3	(57.8)

주: ()내 는 전년동기대비 증감률

p: 잠정치

나. 빈 일자리 수 동향

< 빈 일자리 수 동향(전규모) >

(단위: 천개, %, %p)

구분	빈 일자리 수			빈 일자리율*		
		상용	임시일용		상용	임시일용
2015	210 (5.3)	167 (5.5)	42 (4.5)	1.3 [0.0]	1.2 [-0.0]	2.3 [0.2]
2016	222 (5.7)	181 (8.3)	40 (-4.7)	1.4 [0.0]	1.2 [0.0]	2.2 [-0.1]
2017	211 (-4.7)	178 (-2.0)	34 (-16.6)	1.3 [-0.1]	1.2 [-0.1]	1.9 [-0.3]
2018	213 (0.9)	180 (1.3)	33 (-1.7)	1.2 [-0.0]	1.2 [-0.0]	1.8 [-0.0]
2019p	177 (-17.0)	154 (-14.8)	23 (-29.5)	1.0 [-0.2]	1.0 [-0.2]	1.3 [-0.5]
'18.2/4	217 (0.7)	185 (2.4)	32 (-8.0)	1.3 [-0.0]	1.2 [-0.0]	1.7 [-0.1]
3/4	213 (3.7)	181 (2.9)	32 (8.6)	1.2 [0.0]	1.2 [-0.0]	1.8 [0.1]
4/4	195 (-4.1)	170 (-4.3)	25 (-2.3)	1.1 [-0.1]	1.1 [-0.1]	1.4 [-0.0]
'19p.1/4	190 (-16.6)	159 (-14.0)	31 (-28.2)	1.1 [-0.3]	1.0 [-0.2]	1.8 [-0.7]
2/4	175 (-19.7)	153 (-17.5)	22 (-32.0)	1.0 [-0.3]	1.0 [-0.2]	1.2 [-0.6]
3/4	174 (-18.3)	153 (-15.5)	21 (-33.6)	1.0 [-0.2]	1.0 [-0.2]	1.2 [-0.6]
4/4	169 (-13.3)	149 (-11.8)	19 (-23.3)	1.0 [-0.2]	0.9 [-0.1]	1.1 [-0.3]
'20p.1/4	135 (-28.7)	122 (-23.2)	13 (-56.9)	0.8 [-0.3]	0.8 [-0.2]	0.8 [-1.0]
2/4	117 (-33.2)	106 (-30.4)	10 (-53.1)	0.7 [-0.3]	0.7 [-0.3]	0.6 [-0.6]
'18.8	222 (5.3)	185 (4.8)	38 (7.8)	1.3 [0.0]	1.2 [0.0]	2.1 [0.2]
9	206 (0.7)	176 (-0.2)	30 (6.2)	1.2 [-0.0]	1.1 [-0.0]	1.6 [0.1]
10	198 (-2.5)	172 (-3.5)	26 (5.1)	1.1 [-0.1]	1.1 [-0.1]	1.4 [0.1]
11	192 (-0.9)	167 (-0.2)	25 (-5.2)	1.1 [-0.0]	1.1 [-0.0]	1.3 [-0.1]
12	194 (-8.5)	169 (-8.8)	26 (-6.1)	1.1 [-0.1]	1.1 [-0.1]	1.4 [-0.1]
'19p.1	185 (-13.7)	158 (-11.2)	27 (-26.0)	1.1 [-0.2]	1.0 [-0.2]	1.6 [-0.6]
2	203 (-16.2)	162 (-15.1)	41 (-20.4)	1.2 [-0.3]	1.0 [-0.2]	2.4 [-0.7]
3	182 (-19.9)	157 (-15.4)	24 (-40.1)	1.0 [-0.3]	1.0 [-0.2]	1.4 [-0.9]
4	173 (-23.3)	151 (-19.5)	22 (-41.8)	1.0 [-0.3]	1.0 [-0.3]	1.2 [-0.9]
5	173 (-19.5)	153 (-17.1)	20 (-33.9)	1.0 [-0.3]	1.0 [-0.2]	1.1 [-0.6]
6	178 (-16.0)	155 (-15.9)	23 (-16.8)	1.0 [-0.2]	1.0 [-0.2]	1.3 [-0.3]
7	174 (-17.2)	151 (-16.7)	23 (-20.3)	1.0 [-0.2]	1.0 [-0.2]	1.2 [-0.3]
8	179 (-19.5)	157 (-14.9)	22 (-41.9)	1.0 [-0.3]	1.0 [-0.2]	1.2 [-0.9]
9	169 (-18.0)	150 (-15.0)	19 (-35.7)	1.0 [-0.2]	0.9 [-0.2]	1.1 [-0.6]
10	181 (-8.8)	157 (-8.8)	23 (-8.5)	1.0 [-0.1]	1.0 [-0.1]	1.3 [-0.1]
11	156 (-18.9)	140 (-16.5)	16 (-35.6)	0.9 [-0.2]	0.9 [-0.2]	0.9 [-0.4]
12	170 (-12.4)	151 (-10.3)	19 (-26.2)	1.0 [-0.2]	1.0 [-0.1]	1.0 [-0.4]
'20p.1	139 (-24.8)	124 (-21.8)	15 (-42.8)	0.8 [-0.3]	0.8 [-0.2]	0.9 [-0.7]
2	139 (-31.2)	126 (-22.4)	14 (-66.2)	0.8 [-0.4]	0.8 [-0.2]	0.8 [-1.6]
3	128 (-29.7)	117 (-25.5)	11 (-56.6)	0.7 [-0.3]	0.7 [-0.3]	0.6 [-0.7]
4	116 (-33.0)	107 (-29.3)	9 (-58.6)	0.7 [-0.3]	0.7 [-0.3]	0.5 [-0.7]
5	115 (-33.4)	104 (-31.7)	11 (-46.3)	0.7 [-0.3]	0.7 [-0.3]	0.6 [-0.5]
6	119 (-33.3)	108 (-30.2)	11 (-53.8)	0.7 [-0.3]	0.7 [-0.3]	0.6 [-0.7]
7	125 (-28.3)	112 (-25.7)	12 (-45.7)	0.7 [-0.3]	0.7 [-0.2]	0.7 [-0.6]
8	136 (-24.2)	115 (-26.7)	20 (-6.0)	0.8 [-0.2]	0.7 [-0.3]	1.0 [-0.1]

주: 1) 빈 일자리율 = 빈 일자리 수 / (빈 일자리 수 + 근로자(상용+임시일용) 수) × 100
 2) 분기 빈 일자리율 = 기준 분기 빈 일자리 수 합계 / (기준 분기 빈 일자리 수 합계 + 기준 분기 근로자 수 합계) × 100
 3) 연간 빈 일자리율 = 기준 연도 빈 일자리 수 합계 / (기준 연도 빈 일자리 수 합계 + 기준 연도 근로자 수) × 100
 ()내는 전년동기대비 증감률, []내는 전년동기대비 증감
 p: 잠정치

< 빈 일자리 수 동향(300인 미만) >

(단위: 천개, %, %p)

구분	빈 일자리 수			빈 일자리율*		
		상용	임시일용		상용	임시일용
2015	204 (6.1)	163 (6.3)	41 (5.5)	1.5 [0.0]	1.4 [0.0]	2.5 [0.2]
2016	215 (5.5)	176 (8.2)	39 (-5.2)	1.6 [0.0]	1.5 [0.1]	2.3 [-0.1]
2017	202 (-6.3)	170 (-3.4)	32 (-19.4)	1.4 [-0.1]	1.4 [-0.1]	1.9 [-0.4]
2018	204 (1.4)	173 (1.7)	31 (-0.4)	1.4 [-0.0]	1.4 [-0.0]	1.9 [-0.0]
2019p	169 (-17.4)	147 (-14.9)	22 (-30.6)	1.1 [-0.3]	1.1 [-0.2]	1.3 [-0.6]
'18.2/4	209 (1.2)	178 (2.8)	31 (-7.1)	1.5 [-0.0]	1.4 [-0.0]	1.8 [-0.1]
3/4	204 (4.0)	174 (3.3)	30 (8.2)	1.4 [0.0]	1.4 [-0.0]	1.8 [0.1]
4/4	186 (-4.0)	163 (-4.4)	24 (-1.6)	1.3 [-0.1]	1.3 [-0.1]	1.4 [-0.0]
'19p.1/4	181 (-16.8)	152 (-14.2)	29 (-28.4)	1.2 [-0.3]	1.2 [-0.2]	1.8 [-0.7]
2/4	167 (-20.1)	146 (-17.7)	20 (-33.7)	1.1 [-0.3]	1.1 [-0.3]	1.2 [-0.6]
3/4	166 (-18.6)	147 (-15.7)	20 (-35.1)	1.1 [-0.3]	1.1 [-0.2]	1.2 [-0.7]
4/4	161 (-13.6)	143 (-12.0)	18 (-24.6)	1.1 [-0.2]	1.1 [-0.2]	1.0 [-0.4]
'20p.1/4	128 (-29.3)	116 (-23.7)	12 (-58.3)	0.9 [-0.4]	0.9 [-0.3]	0.8 [-1.1]
2/4	111 (-33.6)	102 (-30.5)	9 (-55.6)	0.8 [-0.4]	0.8 [-0.3]	0.6 [-0.7]
'18.8	213 (5.6)	178 (5.3)	35 (7.1)	1.5 [0.0]	1.4 [0.0]	2.1 [0.1]
9	199 (0.6)	169 (-0.2)	29 (5.4)	1.4 [-0.0]	1.3 [-0.0]	1.7 [0.1]
10	190 (-2.0)	166 (-3.5)	25 (9.0)	1.3 [-0.1]	1.3 [-0.1]	1.5 [0.1]
11	184 (-0.1)	160 (0.1)	24 (-1.4)	1.3 [-0.0]	1.2 [-0.0]	1.4 [-0.0]
12	184 (-9.5)	161 (-9.3)	23 (-11.2)	1.3 [-0.2]	1.3 [-0.2]	1.4 [-0.2]
'19p.1	177 (-13.9)	151 (-11.4)	25 (-26.5)	1.2 [-0.2]	1.2 [-0.2]	1.6 [-0.6]
2	194 (-16.2)	155 (-15.4)	39 (-19.2)	1.3 [-0.3]	1.2 [-0.3]	2.5 [-0.6]
3	174 (-20.2)	151 (-15.6)	23 (-41.3)	1.2 [-0.3]	1.2 [-0.3]	1.4 [-1.0]
4	165 (-23.7)	145 (-19.7)	21 (-43.3)	1.1 [-0.4]	1.1 [-0.3]	1.2 [-0.9]
5	166 (-19.8)	147 (-17.4)	19 (-34.2)	1.1 [-0.3]	1.1 [-0.3]	1.2 [-0.6]
6	169 (-16.6)	148 (-16.0)	21 (-20.1)	1.2 [-0.3]	1.1 [-0.2]	1.3 [-0.3]
7	167 (-17.6)	145 (-16.9)	21 (-21.9)	1.1 [-0.3]	1.1 [-0.3]	1.3 [-0.4]
8	171 (-19.8)	151 (-15.2)	20 (-42.9)	1.2 [-0.3]	1.2 [-0.2]	1.2 [-0.9]
9	162 (-18.3)	144 (-14.9)	18 (-38.0)	1.1 [-0.3]	1.1 [-0.2]	1.1 [-0.7]
10	172 (-9.3)	151 (-9.1)	22 (-11.0)	1.2 [-0.1]	1.1 [-0.1]	1.3 [-0.2]
11	149 (-19.5)	134 (-16.7)	15 (-38.1)	1.0 [-0.3]	1.0 [-0.2]	0.9 [-0.5]
12	162 (-12.2)	145 (-10.3)	17 (-25.2)	1.1 [-0.2]	1.1 [-0.1]	1.0 [-0.4]
'20p.1	131 (-25.8)	117 (-22.4)	14 (-45.8)	0.9 [-0.3]	0.9 [-0.3]	0.8 [-0.8]
2	132 (-31.8)	119 (-22.9)	13 (-67.0)	0.9 [-0.4]	0.9 [-0.3]	0.8 [-1.7]
3	122 (-30.0)	112 (-25.8)	10 (-57.5)	0.8 [-0.3]	0.9 [-0.3]	0.6 [-0.8]
4	110 (-33.3)	102 (-29.4)	8 (-61.2)	0.8 [-0.4]	0.8 [-0.3]	0.5 [-0.7]
5	110 (-33.9)	100 (-31.8)	10 (-49.8)	0.8 [-0.4]	0.8 [-0.3]	0.6 [-0.5]
6	113 (-33.5)	103 (-30.3)	10 (-55.4)	0.8 [-0.4]	0.8 [-0.3]	0.6 [-0.7]
7	118 (-29.1)	107 (-26.3)	11 (-47.8)	0.8 [-0.3]	0.8 [-0.3]	0.7 [-0.6]
8	123 (-28.1)	110 (-27.1)	13 (-35.9)	0.8 [-0.3]	0.9 [-0.3]	0.8 [-0.4]

주: 1) 빈 일자리율 = 빈 일자리 수 / (빈 일자리 수 + 근로자(상용+임시일용) 수)×100
 2) 분기 빈 일자리율 = 기준 분기 빈 일자리 수 합계 / (기준 분기 빈 일자리 수 합계 + 기준 분기 근로자 수 합계) × 100
 3) 연간 빈 일자리율 = 기준 연도 빈 일자리 수 합계 / (기준 연도 빈 일자리 수 합계 + 기준 연도 근로자 수)×100
 ()내는 전년동기대비 증감률, []내는 전년동기대비 증감
 p: 잠정치

< 빈 일자리 수 동향(300인 이상) >

(단위: 천개, %, %p)

구분	빈 일자리 수			빈 일자리율*			
		상용	임시일용		상용	임시일용	
2015	6 (-16.7)	5 (-14.7)	1 (-25.1)	0.2 [-0.1]	0.2 [-0.0]	0.6 [-0.2]	
2016	7 (14.7)	5 (14.0)	1 (18.0)	0.2 [0.0]	0.2 [0.0]	0.7 [0.1]	
2017	10 (48.1)	8 (41.9)	2 (77.1)	0.4 [0.1]	0.3 [0.1]	1.3 [0.6]	
2018	9 (-10.1)	7 (-7.0)	2 (-21.8)	0.3 [-0.0]	0.3 [-0.0]	1.1 [-0.3]	
2019p	8 (-9.9)	6 (-10.3)	1 (-8.0)	0.3 [-0.0]	0.2 [-0.0]	1.1 [-0.0]	
'18.2/4	9 (-10.1)	7 (-6.8)	1 (-24.4)	0.3 [-0.0]	0.3 [-0.0]	0.8 [-0.2]	
3/4	8 (-2.8)	7 (-6.1)	2 (16.1)	0.3 [-0.0]	0.3 [-0.0]	1.0 [0.2]	
4/4	8 (-4.5)	7 (-2.7)	1 (-12.2)	0.3 [-0.0]	0.3 [-0.0]	0.9 [-0.1]	
'19p.1/4	9 (-12.4)	7 (-8.7)	2 (-25.3)	0.3 [-0.1]	0.3 [-0.0]	1.2 [-0.5]	
2/4	8 (-9.4)	6 (-12.3)	1 (6.0)	0.3 [-0.0]	0.2 [-0.0]	0.9 [0.1]	
3/4	8 (-10.6)	6 (-12.5)	1 (-2.1)	0.3 [-0.0]	0.2 [-0.0]	1.1 [0.1]	
4/4	8 (-6.5)	6 (-7.7)	1 (-1.0)	0.3 [-0.0]	0.2 [-0.0]	1.2 [0.3]	
'20p.1/4	7 (-15.9)	6 (-12.4)	1 (-30.7)	0.2 [-0.1]	0.2 [-0.0]	1.0 [-0.2]	
2/4	6 (-25.9)	5 (-27.6)	1 (-18.0)	0.2 [-0.1]	0.2 [-0.1]	0.9 [0.0]	
'18.8	10 (-1.7)	7 (-6.9)	2 (18.1)	0.3 [-0.0]	0.3 [-0.0]	1.7 [0.3]	
9	8 (1.5)	7 (-1.8)	1 (34.3)	0.3 [-0.0]	0.3 [-0.0]	0.6 [0.1]	
10	8 (-12.4)	7 (-4.4)	1 (-42.6)	0.3 [-0.1]	0.2 [-0.0]	0.6 [-0.5]	
11	7 (-16.4)	7 (-6.0)	1 (-61.9)	0.3 [-0.1]	0.2 [-0.0]	0.4 [-0.6]	
12	10 (15.8)	7 (2.3)	3 (82.2)	0.4 [0.0]	0.3 [-0.0]	1.9 [0.8]	
'19p.1	8 (-7.7)	7 (-6.0)	1 (-15.4)	0.3 [-0.0]	0.3 [-0.0]	1.2 [-0.3]	
2	9 (-17.1)	7 (-8.2)	2 (-37.9)	0.3 [-0.1]	0.3 [-0.0]	1.7 [-1.2]	
3	8 (-11.3)	7 (-11.9)	1 (-8.4)	0.3 [-0.0]	0.2 [-0.0]	0.9 [-0.1]	
4	8 (-14.3)	6 (-16.2)	1 (-5.2)	0.3 [-0.1]	0.2 [-0.1]	0.9 [-0.0]	
5	7 (-11.1)	6 (-8.2)	1 (-27.1)	0.2 [-0.0]	0.2 [-0.0]	0.5 [-0.2]	
6	8 (-2.8)	6 (-12.2)	2 (51.2)	0.3 [-0.0]	0.2 [-0.0]	1.2 [0.4]	
7	7 (-7.4)	6 (-11.5)	1 (16.1)	0.3 [-0.0]	0.2 [-0.0]	1.0 [0.1]	
8	8 (-13.1)	7 (-8.6)	2 (-26.3)	0.3 [-0.0]	0.2 [-0.0]	1.3 [-0.4]	
9	7 (-11.0)	6 (-17.4)	1 (35.2)	0.2 [-0.0]	0.2 [-0.1]	1.0 [0.4]	
10	8 (4.8)	7 (-2.3)	2 (49.4)	0.3 [0.0]	0.2 [-0.0]	1.2 [0.6]	
11	7 (-5.1)	6 (-10.8)	1 (56.4)	0.2 [-0.0]	0.2 [-0.0]	0.8 [0.4]	
12	8 (-16.4)	7 (-9.8)	2 (-34.7)	0.3 [-0.1]	0.2 [-0.0]	1.6 [-0.3]	
'20p.1	8 (-3.6)	6 (-6.7)	2 (12.0)	0.3 [-0.0]	0.2 [-0.0]	1.4 [0.3]	
2	7 (-20.1)	6 (-11.0)	1 (-51.7)	0.3 [-0.1]	0.2 [-0.0]	0.9 [-0.8]	
3	6 (-23.7)	5 (-19.9)	1 (-41.5)	0.2 [-0.1]	0.2 [-0.1]	0.7 [-0.2]	
4	6 (-26.9)	4 (-28.1)	1 (-21.6)	0.2 [-0.1]	0.2 [-0.1]	0.9 [0.0]	
5	6 (-21.5)	4 (-28.6)	1 (27.5)	0.2 [-0.1]	0.2 [-0.1]	0.9 [0.3]	
6	6 (-28.6)	5 (-26.2)	1 (-36.6)	0.2 [-0.1]	0.2 [-0.1]	0.9 [-0.3]	
7	7 (-11.4)	5 (-10.7)	1 (-14.5)	0.2 [-0.0]	0.2 [-0.0]	0.8 [-0.2]	
8	13 (56.8)	5 (-18.2)	8 (333.2)	0.4 [0.1]	0.2 [-0.0]	2.8 [1.5]	

주: 1) 빈 일자리율 = 빈 일자리 수 / (빈 일자리 수 + 근로자(상용+임시일용) 수)×100

2) 분기 빈 일자리율 = 기준 분기 빈 일자리 수 합계 / (기준 분기 빈 일자리 수 합계 + 기준 분기 근로자 수 합계) × 100

3) 연간 빈 일자리율 = 기준 연도 빈 일자리 수 합계 / (기준 연도 빈 일자리 수 합계 + 기준 연도 근로자 수)×100

()내는 전년동기대비 증감률, []내는 전년동기대비 증감

p: 잠정치

다. 입직자 수 동향

< 입직자 수 동향(전규모) >

(단위: 천명, %, %p)

구분	입직자 수			입직률*		입직률*		
	상용	임시일용	합계	상용	임시일용	상용	임시일용	합계
2015	760 (1.9)	322 (2.3)	437 (1.7)	4.9 (-0.1)	2.3 [-0.1]	2.3 [-0.1]	24.5 [1.5]	
2016	727 (-4.3)	325 (0.8)	402 (-8.1)	4.5 (-0.4)	2.3 [-0.1]	2.3 [-0.1]	22.3 [-2.2]	
2017	803 (10.5)	333 (2.4)	470 (17.0)	4.9 (0.4)	2.3 [-0.0]	2.3 [-0.0]	26.5 [4.3]	
2018	911 (13.4)	450 (35.3)	460 (-2.1)	5.4 (0.5)	3.0 [0.7]	3.0 [0.7]	26.0 [-0.5]	
2019p	845 (-7.2)	391 (-13.1)	454 (-1.5)	4.9 (-0.5)	2.5 [-0.5]	2.5 [-0.5]	25.4 [-0.6]	
'18.2/4	918 (18.3)	427 (36.7)	491 (5.9)	5.4 (0.7)	2.8 [0.7]	2.8 [0.7]	27.2 [1.6]	
3/4	907 (12.3)	434 (34.0)	473 (-2.2)	5.3 (0.4)	2.8 [0.6]	2.8 [0.6]	26.6 [-0.6]	
4/4	860 (15.2)	399 (41.1)	461 (-0.6)	5.0 (0.5)	2.6 [0.7]	2.6 [0.7]	25.2 [-0.1]	
'19p.1/4	941 (-1.7)	506 (-6.4)	435 (4.4)	5.5 (-0.3)	3.3 [-0.3]	3.3 [-0.3]	25.7 [0.8]	
2/4	843 (-8.2)	358 (-16.1)	485 (-1.2)	4.8 (-0.6)	2.3 [-0.5]	2.3 [-0.5]	26.7 [-0.5]	
3/4	842 (-7.2)	384 (-11.6)	459 (-3.1)	4.8 (-0.5)	2.5 [-0.4]	2.5 [-0.4]	25.4 [-1.2]	
4/4	751 (-12.6)	316 (-20.8)	436 (-5.5)	4.3 (-0.7)	2.0 [-0.6]	2.0 [-0.6]	23.9 [-1.3]	
'20p.1/4	919 (-2.3)	513 (1.2)	407 (-6.5)	5.3 (-0.2)	3.3 [0.0]	3.3 [0.0]	23.8 [-1.9]	
2/4	864 (2.4)	387 (8.0)	477 (-1.7)	5.0 (0.2)	2.5 [0.2]	2.5 [0.2]	27.9 [1.2]	
'18.8	898 (17.6)	437 (42.6)	461 (0.9)	5.3 (0.6)	2.9 [0.8]	2.9 [0.8]	26.1 [0.3]	
9	904 (6.5)	414 (27.3)	490 (-6.4)	5.3 (0.2)	2.7 [0.5]	2.7 [0.5]	27.5 [-1.7]	
10	874 (22.6)	409 (55.6)	465 (3.3)	5.1 (0.8)	2.7 [0.9]	2.7 [0.9]	25.6 [1.0]	
11	882 (13.3)	386 (27.5)	496 (4.3)	5.1 (0.4)	2.5 [0.5]	2.5 [0.5]	26.8 [1.0]	
12	823 (10.1)	401 (42.1)	422 (-9.2)	4.8 (0.3)	2.6 [0.7]	2.6 [0.7]	23.3 [-2.4]	
'19p.1	944 (2.6)	575 (1.6)	370 (4.2)	5.5 (-0.0)	3.7 [-0.1]	3.7 [-0.1]	21.6 [0.8]	
2	713 (-3.4)	366 (-12.3)	347 (8.2)	4.2 (-0.3)	2.4 [-0.4]	2.4 [-0.4]	21.0 [1.2]	
3	1,166 (-3.8)	579 (-9.5)	587 (2.5)	6.8 (-0.5)	3.7 [-0.5]	3.7 [-0.5]	34.4 [0.2]	
4	890 (-4.2)	405 (-10.9)	485 (2.1)	5.1 (-0.4)	2.6 [-0.4]	2.6 [-0.4]	27.0 [0.2]	
5	827 (-9.4)	336 (-18.7)	491 (-1.7)	4.7 (-0.6)	2.2 [-0.6]	2.2 [-0.6]	26.9 [-0.6]	
6	813 (-10.9)	334 (-19.3)	479 (-3.9)	4.7 (-0.7)	2.1 [-0.6]	2.1 [-0.6]	26.3 [-1.1]	
7	902 (-1.9)	415 (-8.2)	488 (4.1)	5.2 (-0.2)	2.7 [-0.3]	2.7 [-0.3]	26.9 [0.8]	
8	799 (-11.0)	342 (-21.7)	457 (-0.9)	4.6 (-0.7)	2.2 [-0.7]	2.2 [-0.7]	25.3 [-0.8]	
9	825 (-8.7)	394 (-4.8)	432 (-12.0)	4.7 (-0.6)	2.5 [-0.2]	2.5 [-0.2]	23.9 [-3.5]	
10	776 (-11.2)	325 (-20.5)	451 (-3.0)	4.4 (-0.7)	2.1 [-0.6]	2.1 [-0.6]	24.9 [-0.7]	
11	767 (-13.1)	316 (-18.2)	451 (-9.1)	4.4 (-0.7)	2.0 [-0.5]	2.0 [-0.5]	24.5 [-2.2]	
12	712 (-13.5)	306 (-23.5)	405 (-4.0)	4.1 (-0.7)	1.9 [-0.6]	1.9 [-0.6]	22.3 [-1.0]	
'20p.1	925 (-2.0)	505 (-12.1)	420 (13.6)	5.3 (-0.2)	3.2 [-0.5]	3.2 [-0.5]	23.8 [2.2]	
2	794 (11.3)	447 (22.3)	347 (-0.2)	4.6 (0.4)	2.8 [0.5]	2.8 [0.5]	20.3 [-0.7]	
3	1,039 (-10.9)	586 (1.2)	453 (-22.8)	6.0 (-0.7)	3.8 [0.0]	3.8 [0.0]	27.2 [-7.2]	
4	821 (-7.7)	383 (-5.2)	437 (-9.8)	4.8 (-0.3)	2.5 [-0.1]	2.5 [-0.1]	26.3 [-0.7]	
5	871 (5.3)	372 (10.5)	500 (1.8)	5.1 (0.3)	2.4 [0.2]	2.4 [0.2]	29.3 [2.5]	
6	899 (10.6)	406 (21.7)	493 (2.9)	5.2 (0.6)	2.6 [0.5]	2.6 [0.5]	28.1 [1.9]	
7	980 (8.6)	464 (11.9)	516 (5.8)	5.7 (0.5)	3.0 [0.3]	3.0 [0.3]	28.7 [1.8]	
8	987 (23.5)	384 (12.3)	603 (32.0)	5.7 (1.1)	2.5 [0.3]	2.5 [0.3]	32.1 [6.8]	

주: 1) 입직률 = 입직자 / [(조사기준월 근로자(상용+임시일용) + 조사기준전월 근로자(상용+임시일용)) / 2] × 100
 2) 분기 입직률 = 기준 분기 3개월 입직자 합계 / [(기준 분기 3개월 근로자 합계 + (기준 전분기 마지막월부터 기준 분기 마지막 전월까지 3개월 근로자 합계)) / 2] × 100
 3) 연간 입직률 = 기준 연도 12개월 입직자 합계 / [(기준 연도 12개월 근로자 합계) + (기준 전 연도 12월부터 기준 연도 11월까지 12개월 근로자 합계)] / 2 × 100
 ()내는 전년동기대비 증감률, []내는 전년동기대비 증감
 p: 잠정치

< 입직자 수 동향(300인 미만) >

(단위: 천명, %, %p)

구분	입직자 수			입직률*		
		상용	임시일용		상용	임시일용
2015	668 (1.0)	275 (2.7)	392 (-0.2)	5.1 (-0.2)	2.4 [-0.1]	24.1 [1.2]
2016	636 (-4.7)	274 (-0.4)	362 (-7.7)	4.7 (-0.4)	2.3 [-0.1]	22.0 [-2.1]
2017	714 (12.2)	278 (1.3)	436 (20.5)	5.2 (0.5)	2.3 [-0.0]	26.9 [5.0]
2018	810 (13.4)	379 (36.2)	431 (-1.2)	5.7 (0.5)	3.0 [0.7]	26.6 [-0.4]
2019p	760 (-6.1)	332 (-12.2)	428 (-0.7)	5.2 (-0.5)	2.6 [-0.4]	26.0 [-0.6]
'18.2/4	834 (18.5)	362 (36.6)	472 (7.6)	5.9 (0.8)	2.9 [0.7]	28.7 [2.1]
3/4	800 (12.7)	364 (35.5)	437 (-1.2)	5.6 (0.5)	2.9 [0.7]	26.7 [-0.3]
4/4	781 (15.2)	339 (42.3)	443 (0.5)	5.4 (0.6)	2.7 [0.7]	26.6 [0.1]
'19p.1/4	823 (0.1)	429 (-4.6)	394 (5.7)	5.7 (-0.2)	3.4 [-0.3]	25.2 [1.1]
2/4	777 (-6.9)	311 (-14.1)	466 (-1.3)	5.4 (-0.5)	2.4 [-0.5]	28.2 [-0.6]
3/4	752 (-6.0)	318 (-12.6)	434 (-0.6)	5.2 (-0.5)	2.5 [-0.4]	26.1 [-0.7]
4/4	689 (-11.9)	271 (-20.0)	418 (-5.6)	4.7 (-0.7)	2.1 [-0.6]	24.6 [-2.0]
'20p.1/4	803 (-2.5)	429 (0.1)	373 (-5.3)	5.5 (-0.2)	3.3 [-0.0]	23.3 [-1.9]
2/4	788 (1.4)	334 (7.4)	453 (-2.7)	5.5 (0.2)	2.6 [0.2]	28.7 [0.6]
'18.8	807 (17.8)	369 (44.4)	438 (1.9)	5.7 (0.7)	2.9 [0.8]	26.9 [0.5]
9	782 (6.9)	351 (28.3)	431 (-5.9)	5.5 (0.2)	2.8 [0.5]	26.4 [-1.5]
10	796 (22.4)	348 (56.1)	448 (4.8)	5.6 (0.9)	2.7 [0.9]	27.2 [1.4]
11	805 (13.3)	331 (27.8)	474 (5.0)	5.6 (0.5)	2.6 [0.5]	28.2 [1.2]
12	742 (10.2)	337 (45.4)	406 (-8.3)	5.2 (0.3)	2.6 [0.8]	24.4 [-2.2]
'19p.1	813 (4.2)	470 (3.7)	342 (5.0)	5.7 (0.1)	3.7 [0.0]	21.6 [1.0]
2	639 (-1.7)	313 (-10.6)	326 (8.8)	4.5 (-0.2)	2.4 [-0.4]	21.3 [1.4]
3	1,017 (-2.0)	503 (-7.7)	514 (4.2)	7.1 (-0.4)	3.9 [-0.5]	32.8 [0.8]
4	817 (-2.5)	352 (-8.4)	465 (2.5)	5.6 (-0.3)	2.7 [-0.3]	28.5 [0.3]
5	764 (-8.3)	293 (-16.8)	471 (-2.1)	5.3 (-0.6)	2.3 [-0.5]	28.3 [-0.8]
6	750 (-9.8)	289 (-17.7)	461 (-4.0)	5.2 (-0.7)	2.2 [-0.6]	27.7 [-1.2]
7	807 (-0.7)	348 (-6.2)	459 (3.9)	5.6 (-0.2)	2.7 [-0.2]	27.6 [0.8]
8	733 (-9.1)	294 (-20.3)	439 (0.3)	5.0 (-0.6)	2.3 [-0.6]	26.3 [-0.6]
9	716 (-8.4)	311 (-11.2)	405 (-6.1)	4.9 (-0.6)	2.4 [-0.4]	24.2 [-2.2]
10	710 (-10.8)	279 (-19.9)	432 (-3.7)	4.9 (-0.7)	2.2 [-0.6]	25.6 [-1.5]
11	708 (-12.1)	275 (-17.0)	433 (-8.7)	4.8 (-0.8)	2.1 [-0.5]	25.4 [-2.8]
12	647 (-12.8)	259 (-23.1)	389 (-4.2)	4.4 (-0.7)	2.0 [-0.6]	22.9 [-1.5]
'20p.1	780 (-4.0)	400 (-15.0)	380 (11.1)	5.3 (-0.3)	3.1 [-0.6]	23.0 [1.4]
2	705 (10.3)	385 (23.0)	320 (-1.8)	4.9 (0.4)	3.0 [0.5]	20.0 [-1.2]
3	923 (-9.3)	503 (-0.0)	420 (-18.3)	6.4 (-0.7)	3.9 [-0.0]	27.1 [-5.7]
4	746 (-8.6)	334 (-5.1)	413 (-11.3)	5.2 (-0.4)	2.6 [-0.1]	26.8 [-1.7]
5	795 (4.0)	319 (9.0)	475 (0.9)	5.6 (0.3)	2.5 [0.2]	30.2 [1.9]
6	822 (9.5)	349 (20.8)	472 (2.4)	5.7 (0.6)	2.8 [0.5]	29.1 [1.4]
7	857 (6.2)	385 (10.4)	472 (3.0)	6.0 (0.4)	3.0 [0.3]	28.4 [0.8]
8	769 (4.9)	322 (9.5)	447 (1.8)	5.3 (0.3)	2.5 [0.3]	26.7 [0.4]

주: 1)입직률 = 입직자 / [(조사기준월 근로자(상용+임시일용) + 조사기준전월 근로자(상용+임시일용)) / 2] × 100
 2)분기 입직률 = 기준 분기 3개월 입직자 합계 / [(기준 분기 3개월 근로자 합계 + (기준 전분기 마지막월부터 기준 분기 마지막 전월까지 3개월 근로자 합계)) / 2] × 100
 3)연간 입직률 = 기준 연도 12개월 입직자 합계 / [(기준 연도 12개월 근로자 합계) + (기준 전 연도 12월부터 기준 연도 11월까지 12개월 근로자 합계)) / 2] × 100

()내는 전년동기대비 증감률, []내는 전년동기대비 증감

p: 잠정치

< 입직자 수 동향(300인 이상) >

(단위: 천명, %, %p)

구분	입직자 수			입직률*			
		상용	임시일용		상용	임시일용	
2015	92 (9.4)	47 (-0.1)	45 (21.5)	3.6 (0.2)	2.0 [-0.1]	28.8 [4.3]	
2016	91 (-1.6)	50 (7.8)	40 (-11.3)	3.4 (-0.2)	2.0 [0.1]	25.3 [-3.5]	
2017	89 (-1.9)	55 (8.4)	34 (-15.0)	3.3 (-0.1)	2.1 [0.1]	22.3 [-3.0]	
2018	101 (13.6)	72 (30.7)	29 (-13.8)	3.6 (0.3)	2.7 [0.5]	19.7 [-2.5]	
2019p	84 (-16.4)	59 (-17.8)	26 (-12.8)	2.9 (-0.7)	2.1 [-0.5]	18.4 [-1.3]	
'18.2/4	84 (16.1)	65 (37.4)	19 (-23.4)	3.0 (0.3)	2.4 [0.6]	12.0 [-3.1]	
3/4	107 (9.8)	70 (27.1)	36 (-13.1)	3.8 (0.2)	2.6 [0.5]	25.1 [-3.1]	
4/4	78 (15.6)	60 (34.4)	18 (-20.5)	2.7 (0.3)	2.2 [0.5]	11.2 [-2.8]	
'19p.1/4	118 (-12.1)	78 (-14.9)	40 (-6.1)	4.1 (-0.7)	2.9 [-0.6]	31.4 [-3.5]	
2/4	66 (-21.1)	47 (-27.3)	19 (-0.3)	2.3 (-0.7)	1.7 [-0.7]	12.0 [-0.0]	
3/4	90 (-15.7)	66 (-6.7)	24 (-32.9)	3.1 (-0.7)	2.4 [-0.2]	17.5 [-7.6]	
4/4	63 (-19.6)	45 (-25.1)	18 (-1.8)	2.2 (-0.6)	1.6 [-0.6]	14.3 [3.1]	
'20p.1/4	117 (-1.2)	84 (7.6)	33 (-18.0)	4.0 (-0.1)	3.0 [0.1]	29.9 [-1.5]	
2/4	76 (15.0)	53 (12.5)	23 (21.0)	2.6 (0.3)	1.9 [0.2]	18.4 [6.4]	
'18.8	91 (16.3)	68 (33.3)	23 (-14.9)	3.2 (0.3)	2.5 [0.5]	17.2 [-2.6]	
9	122 (4.5)	63 (22.3)	59 (-9.6)	4.3 (0.0)	2.3 [0.3]	38.7 [-3.5]	
10	78 (24.7)	61 (53.2)	17 (-25.3)	2.7 (0.5)	2.2 [0.7]	10.0 [-3.2]	
11	76 (13.6)	55 (26.2)	21 (-9.4)	2.6 (0.2)	2.0 [0.4]	12.8 [-1.2]	
12	81 (9.7)	64 (26.6)	17 (-27.3)	2.8 (0.1)	2.4 [0.4]	10.9 [-4.0]	
'19p.1	132 (-6.5)	104 (-7.0)	27 (-4.6)	4.6 (-0.5)	3.8 [-0.4]	21.2 [-1.7]	
2	74 (-16.2)	53 (-20.9)	21 (-1.2)	2.6 (-0.6)	1.9 [-0.6]	17.8 [-1.5]	
3	149 (-14.6)	76 (-20.1)	73 (-8.0)	5.2 (-1.1)	2.8 [-0.8]	52.3 [-6.4]	
4	73 (-20.1)	53 (-24.3)	20 (-6.4)	2.5 (-0.7)	1.9 [-0.7]	12.2 [-0.8]	
5	64 (-20.7)	43 (-29.6)	20 (8.8)	2.2 (-0.6)	1.6 [-0.7]	12.4 [1.0]	
6	63 (-22.5)	45 (-28.5)	18 (-2.4)	2.2 (-0.7)	1.6 [-0.7]	11.3 [-0.3]	
7	95 (-11.5)	66 (-17.5)	29 (6.3)	3.3 (-0.5)	2.4 [-0.6]	19.5 [1.0]	
8	66 (-27.6)	48 (-29.2)	18 (-22.9)	2.3 (-0.9)	1.7 [-0.8]	13.1 [-4.1]	
9	109 (-10.5)	83 (31.1)	27 (-55.0)	3.8 (-0.5)	3.0 [0.6]	20.1 [-18.6]	
10	66 (-15.6)	46 (-24.1)	19 (15.0)	2.2 (-0.5)	1.7 [-0.6]	14.9 [4.9]	
11	59 (-22.9)	41 (-25.5)	18 (-16.4)	2.0 (-0.6)	1.5 [-0.6]	13.9 [1.1]	
12	65 (-20.3)	48 (-25.7)	17 (-0.0)	2.2 (-0.6)	1.7 [-0.7]	14.2 [3.3]	
'20p.1	145 (10.1)	105 (0.8)	40 (45.9)	5.0 (0.4)	3.8 [-0.1]	36.9 [15.7]	
2	89 (20.2)	62 (18.3)	26 (25.0)	3.0 (0.5)	2.2 [0.3]	24.1 [6.3]	
3	117 (-21.8)	83 (9.4)	33 (-54.3)	4.0 (-1.2)	3.0 [0.2]	28.8 [-23.5]	
4	74 (2.3)	49 (-6.4)	25 (25.6)	2.5 (0.0)	1.8 [-0.2]	20.1 [7.9]	
5	77 (20.8)	52 (20.5)	25 (21.3)	2.6 (0.4)	1.9 [0.3]	19.1 [6.7]	
6	77 (23.7)	57 (27.0)	21 (15.6)	2.7 (0.5)	2.0 [0.4]	16.0 [4.7]	
7	124 (29.7)	80 (20.1)	44 (51.8)	4.2 (0.9)	2.9 [0.4]	32.0 [12.6]	
8	218 (231.1)	62 (29.6)	156 (764.8)	7.3 (5.0)	2.2 [0.5]	77.0 [63.9]	

주: 1)입직률 = 입직자 / [(조사기준월 근로자(상용+임시일용) + 조사기준전월 근로자(상용+임시일용)) / 2] × 100

2)분기 입직률 = 기준 분기 3개월 입직자 합계 / [(기준 분기 3개월 근로자 합계 + (기준 전분기 마지막월부터 기준 분기 마지막 전월까지 3개월 근로자 합계)) / 2] × 100

3)연간 입직률 = 기준 연도 12개월 입직자 합계 / [(기준 연도 12개월 근로자 합계) + (기준 전 연도 12월부터 기준 연도 11월까지 12개월 근로자 합계)) / 2] × 100

()내는 전년동기대비 증감률, []내는 전년동기대비 증감

p: 잠정치

□ 입직 사유별 동향

< 채용 및 기타 입직자 수 동향(전규모) >

(단위: 천명, %)

구분	채용			기타		
		상용	임시일용		상용	임시일용
2015	710 (1.8)	274 (1.7)	436 (1.9)	50 (3.3)	48 (5.9)	2 (-40.4)
2016	677 (-4.6)	276 (0.8)	401 (-8.0)	50 (-0.7)	49 (0.8)	1 (-42.9)
2017	754 (11.3)	284 (2.9)	469 (17.0)	49 (-0.4)	48 (-0.5)	1 (5.3)
2018	845 (12.2)	387 (36.0)	459 (-2.3)	65 (31.9)	63 (31.0)	2 (72.8)
2019p	780 (-7.7)	328 (-15.1)	452 (-1.5)	64 (-1.3)	63 (-1.3)	2 (-1.9)
'18.2/4	876 (17.6)	386 (36.8)	490 (5.8)	42 (35.5)	41 (35.8)	1 (25.8)
3/4	844 (11.0)	372 (34.2)	472 (-2.3)	63 (33.7)	62 (33.0)	1 (95.4)
4/4	814 (14.3)	354 (42.2)	459 (-0.8)	46 (34.6)	44 (32.3)	2 (158.9)
'19p.1/4	826 (-2.6)	393 (-9.6)	433 (4.9)	115 (5.3)	114 (7.0)	1 (-53.9)
2/4	802 (-8.4)	319 (-17.4)	483 (-1.4)	41 (-2.4)	40 (-4.0)	2 (53.4)
3/4	779 (-7.7)	322 (-13.3)	456 (-3.4)	64 (0.4)	61 (-1.8)	2 (130.7)
4/4	714 (-12.2)	280 (-21.1)	435 (-5.4)	37 (-18.4)	36 (-17.9)	1 (-32.2)
'20p.1/4	794 (-3.9)	390 (-0.7)	404 (-6.9)	126 (9.2)	123 (7.9)	3 (116.8)
2/4	757 (-5.6)	290 (-8.9)	467 (-3.4)	106 (157.4)	97 (144.7)	10 (434.5)
'18.8	834 (15.0)	374 (39.5)	459 (0.6)	64 (66.1)	62 (63.7)	2 (228.2)
9	851 (5.4)	362 (27.0)	490 (-6.4)	52 (29.7)	52 (30.0)	1 (12.8)
10	833 (22.0)	369 (58.1)	464 (3.2)	41 (35.7)	39 (35.6)	1 (41.4)
11	843 (13.1)	349 (28.7)	494 (4.1)	39 (19.3)	38 (17.3)	1 (167.8)
12	765 (8.1)	345 (42.0)	420 (-9.6)	58 (46.3)	55 (42.3)	2 (328.9)
'19p.1	793 (-0.8)	424 (-5.0)	369 (4.5)	151 (24.7)	151 (26.0)	1 (-60.5)
2	648 (-3.8)	301 (-14.9)	346 (8.6)	65 (0.6)	64 (2.6)	1 (-49.5)
3	1,038 (-3.1)	453 (-10.0)	585 (3.0)	128 (-9.2)	126 (-7.7)	2 (-53.7)
4	843 (-4.2)	362 (-11.1)	482 (1.8)	47 (-5.8)	43 (-9.2)	4 (69.5)
5	792 (-9.4)	301 (-19.6)	490 (-1.8)	35 (-8.4)	35 (-9.4)	1 (121.8)
6	771 (-11.7)	293 (-22.1)	478 (-4.0)	42 (8.1)	41 (8.2)	1 (5.1)
7	813 (-4.0)	328 (-13.5)	485 (3.7)	90 (22.1)	87 (19.7)	3 (264.8)
8	749 (-10.1)	295 (-21.2)	454 (-1.1)	50 (-21.9)	47 (-24.2)	3 (55.4)
9	774 (-9.0)	345 (-4.8)	430 (-12.2)	51 (-2.6)	49 (-5.0)	2 (195.6)
10	740 (-11.2)	290 (-21.5)	450 (-2.9)	36 (-11.4)	35 (-10.9)	1 (-29.5)
11	731 (-13.3)	281 (-19.3)	449 (-9.1)	36 (-7.2)	35 (-8.0)	1 (19.4)
12	672 (-12.2)	267 (-22.5)	404 (-3.7)	40 (-30.8)	39 (-29.6)	1 (-58.2)
'20p.1	788 (-0.6)	371 (-12.3)	416 (12.8)	137 (-9.3)	133 (-11.5)	4 (432.7)
2	705 (8.9)	359 (19.2)	346 (-0.1)	89 (35.8)	88 (37.2)	1 (-36.2)
3	888 (-14.4)	440 (-2.9)	449 (-23.3)	151 (17.5)	147 (16.1)	4 (100.3)
4	731 (-13.3)	300 (-17.0)	431 (-10.6)	90 (93.1)	83 (93.3)	7 (90.5)
5	747 (-5.7)	263 (-12.9)	484 (-1.3)	125 (251.8)	109 (213.7)	16 (2,185.4)
6	794 (3.0)	308 (5.1)	487 (1.7)	105 (149.5)	98 (140.2)	7 (464.6)
7	831 (2.2)	323 (-1.4)	508 (4.7)	150 (66.5)	141 (62.1)	8 (212.6)
8	887 (18.4)	294 (-0.4)	593 (30.6)	101 (100.6)	91 (91.4)	10 (253.5)

주: ()내 는 전년동기대비 증감률
p: 잠정치

< 채용 및 기타 입직자 수 동향(300인 미만) >

(단위: 천명, %)

구분	채용			기타		
		상용	임시일용		상용	임시일용
2015	628 (0.6)	238 (1.7)	391 (0.0)	39 (6.4)	38 (9.8)	2 (-39.7)
2016	598 (-4.9)	237 (-0.4)	361 (-7.6)	39 (-1.7)	38 (-0.0)	1 (-43.9)
2017	677 (13.3)	242 (2.1)	435 (20.6)	37 (-4.0)	36 (-4.2)	1 (2.3)
2018	758 (12.0)	329 (36.2)	429 (-1.4)	51 (37.5)	49 (36.3)	2 (86.0)
2019p	710 (-6.4)	284 (-13.8)	426 (-0.7)	50 (-1.8)	49 (-1.7)	2 (-6.5)
'18.2/4	802 (17.8)	331 (36.2)	471 (7.5)	32 (40.6)	31 (41.0)	1 (29.9)
3/4	751 (11.2)	316 (34.7)	436 (-1.3)	49 (41.5)	48 (40.4)	1 (125.5)
4/4	746 (14.0)	305 (42.1)	441 (0.3)	35 (47.5)	34 (44.3)	1 (205.0)
'19p.1/4	729 (-0.7)	336 (-7.7)	393 (6.2)	94 (6.2)	92 (8.6)	1 (-60.9)
2/4	745 (-7.1)	281 (-15.2)	464 (-1.4)	32 (-0.5)	30 (-2.6)	2 (57.5)
3/4	703 (-6.4)	271 (-14.0)	432 (-0.9)	49 (-0.4)	47 (-3.1)	2 (131.1)
4/4	662 (-11.2)	245 (-19.5)	417 (-5.5)	26 (-25.2)	25 (-24.7)	1 (-37.9)
'20p.1/4	705 (-3.3)	334 (-0.6)	371 (-5.6)	97 (4.2)	95 (2.8)	2 (111.0)
2/4	703 (-5.7)	259 (-7.9)	444 (-4.3)	85 (164.2)	75 (148.8)	9 (429.9)
'18.8	757 (15.1)	321 (40.3)	436 (1.6)	50 (81.4)	49 (78.5)	2 (233.7)
9	741 (5.6)	310 (27.4)	431 (-5.9)	41 (35.9)	41 (35.9)	1 (36.5)
10	765 (21.4)	318 (56.4)	447 (4.7)	31 (52.1)	30 (52.5)	1 (41.1)
11	775 (12.8)	302 (28.2)	473 (4.8)	31 (26.6)	30 (23.2)	1 (475.3)
12	699 (8.0)	295 (43.9)	403 (-8.7)	44 (62.9)	41 (57.3)	2 (383.6)
'19p.1	698 (1.0)	356 (-2.9)	342 (5.4)	115 (29.9)	114 (32.0)	1 (-65.3)
2	589 (-1.6)	264 (-12.3)	325 (9.3)	50 (-2.9)	49 (-0.2)	1 (-53.7)
3	901 (-1.4)	389 (-8.5)	512 (4.8)	116 (-6.8)	114 (-4.7)	2 (-63.2)
4	781 (-2.5)	319 (-8.5)	462 (2.2)	37 (-3.1)	33 (-7.4)	4 (69.2)
5	736 (-8.4)	266 (-17.5)	470 (-2.2)	28 (-6.8)	27 (-8.3)	1 (215.7)
6	718 (-10.5)	258 (-20.0)	460 (-4.0)	32 (9.1)	31 (9.2)	1 (4.5)
7	739 (-2.3)	283 (-10.5)	456 (3.5)	68 (22.0)	65 (19.2)	2 (244.9)
8	694 (-8.2)	258 (-19.5)	436 (0.1)	39 (-22.6)	36 (-25.4)	3 (58.5)
9	676 (-8.7)	273 (-11.9)	403 (-6.4)	40 (-3.6)	38 (-6.5)	2 (213.5)
10	685 (-10.5)	254 (-20.1)	431 (-3.6)	26 (-18.2)	25 (-17.3)	1 (-42.0)
11	681 (-12.1)	250 (-17.2)	431 (-8.8)	27 (-13.4)	25 (-14.6)	1 (22.0)
12	621 (-11.1)	233 (-21.1)	388 (-3.9)	27 (-38.7)	26 (-37.4)	1 (-64.3)
'20p.1	687 (-1.5)	310 (-13.0)	378 (10.5)	93 (-19.4)	90 (-21.2)	3 (316.9)
2	638 (8.3)	319 (20.6)	320 (-1.7)	67 (34.2)	66 (36.2)	1 (-46.1)
3	790 (-12.3)	374 (-3.7)	416 (-18.9)	133 (14.5)	129 (12.6)	4 (142.9)
4	674 (-13.7)	268 (-16.0)	406 (-12.0)	73 (98.6)	66 (100.6)	6 (80.8)
5	694 (-5.8)	233 (-12.2)	460 (-2.1)	101 (266.7)	86 (219.0)	15 (2,320.0)
6	741 (3.2)	275 (6.6)	466 (1.2)	81 (151.0)	74 (139.2)	6 (480.8)
7	749 (1.3)	285 (0.7)	464 (1.7)	107 (58.8)	99 (52.4)	8 (231.8)
8	697 (0.3)	259 (0.5)	437 (0.2)	72 (85.9)	63 (73.1)	10 (255.5)

주: ()내는 전년동기대비 증감률

p: 잠정치

< 채용 및 기타 입직자 수 동향(300인 이상) >

(단위: 천명, %)

구분	채용			기타		
		상용	임시일용		상용	임시일용
2015	81 (12.0)	36 (1.8)	45 (21.9)	11 (-7.0)	10 (-6.2)	0 (-48.7)
2016	80 (-2.2)	40 (8.9)	40 (-11.3)	11 (3.3)	11 (3.7)	0 (-29.7)
2017	77 (-3.9)	43 (7.3)	34 (-15.1)	12 (12.6)	12 (12.4)	0 (36.1)
2018	87 (13.4)	58 (35.1)	29 (-13.8)	14 (14.9)	14 (15.3)	0 (-29.2)
2019p	70 (-19.2)	45 (-22.2)	25 (-13.1)	14 (0.8)	14 (0.3)	0 (91.3)
'18.2/4	74 (15.3)	54 (40.7)	19 (-23.4)	10 (21.7)	10 (22.1)	0 (-15.5)
3/4	92 (9.4)	56 (31.3)	36 (-13.0)	14 (12.5)	14 (12.8)	0 (-34.7)
4/4	68 (17.6)	50 (43.1)	18 (-20.6)	10 (3.9)	10 (4.1)	0 (-7.5)
'19p.1/4	97 (-14.7)	56 (-19.6)	40 (-6.5)	22 (1.4)	21 (0.6)	0 (298.3)
2/4	57 (-22.8)	38 (-30.9)	19 (-0.2)	9 (-8.1)	9 (-8.1)	0 (-11.3)
3/4	75 (-18.6)	51 (-9.2)	24 (-33.2)	15 (3.3)	15 (2.7)	0 (119.7)
4/4	52 (-23.4)	34 (-31.2)	18 (-2.1)	11 (4.9)	11 (4.5)	0 (36.3)
'20p.1/4	89 (-8.4)	56 (-0.8)	33 (-19.0)	28 (31.0)	28 (29.8)	1 (145.1)
2/4	54 (-4.5)	31 (-16.7)	23 (19.2)	22 (134.1)	21 (131.2)	0 (563.5)
'18.8	77 (14.6)	54 (35.1)	23 (-15.1)	14 (27.3)	14 (26.8)	0 (158.5)
9	111 (3.9)	52 (24.7)	59 (-9.5)	11 (10.9)	11 (11.9)	0 (-56.6)
10	69 (29.2)	52 (69.6)	17 (-25.4)	9 (-0.8)	9 (-1.1)	0 (46.0)
11	68 (15.9)	47 (32.3)	21 (-8.9)	8 (-2.4)	8 (-0.6)	0 (-58.7)
12	67 (9.3)	50 (31.8)	17 (-27.8)	14 (11.5)	14 (10.9)	0 (88.5)
'19p.1	95 (-11.8)	68 (-14.3)	27 (-4.7)	37 (10.6)	37 (10.5)	0 (91.4)
2	58 (-21.7)	37 (-29.7)	21 (-1.5)	16 (13.3)	15 (12.8)	0 (109.1)
3	137 (-13.3)	64 (-18.2)	73 (-8.5)	12 (-26.3)	12 (-28.8)	0 (776.9)
4	62 (-20.9)	43 (-26.2)	20 (-6.5)	10 (-14.6)	10 (-14.7)	0 (100.0)
5	56 (-21.6)	36 (-32.4)	20 (9.1)	8 (-13.7)	8 (-13.3)	0 (-46.8)
6	53 (-26.2)	35 (-34.5)	18 (-2.5)	10 (5.2)	10 (5.1)	0 (11.8)
7	73 (-18.4)	44 (-28.8)	29 (5.5)	22 (22.6)	22 (21.4)	0 (684.4)
8	55 (-29.0)	37 (-31.6)	18 (-23.0)	11 (-19.7)	11 (-19.9)	0 (4.7)
9	98 (-11.6)	72 (37.5)	26 (-55.0)	11 (0.8)	11 (0.7)	0 (23.7)
10	55 (-19.3)	36 (-30.2)	19 (14.4)	10 (11.7)	10 (10.5)	0 (163.0)
11	49 (-27.6)	32 (-32.6)	18 (-16.5)	9 (16.7)	9 (17.0)	0 (-5.9)
12	51 (-23.3)	35 (-31.0)	17 (-0.2)	13 (-6.2)	13 (-6.5)	0 (11.2)
'20p.1	100 (5.6)	62 (-8.9)	39 (41.6)	45 (22.0)	43 (18.7)	1 (1,094.6)
2	67 (14.7)	41 (9.0)	26 (24.9)	22 (40.7)	22 (40.6)	0 (48.6)
3	99 (-27.9)	65 (2.0)	33 (-54.3)	18 (45.4)	18 (49.3)	0 (-56.6)
4	57 (-9.1)	32 (-24.3)	24 (23.7)	18 (73.1)	17 (69.6)	0 (1,047.2)
5	53 (-4.4)	29 (-17.9)	24 (19.3)	24 (199.4)	23 (195.4)	0 (732.8)
6	53 (0.9)	33 (-6.1)	21 (14.3)	24 (144.5)	24 (143.2)	0 (275.8)
7	81 (11.4)	38 (-14.7)	43 (52.0)	42 (90.0)	42 (90.7)	0 (29.5)
8	190 (247.4)	34 (-7.1)	156 (768.3)	28 (151.7)	28 (151.2)	0 (207.2)

주: ()내는 전년동기대비 증감률

p: 잠정치

라. 이직자 수 동향

< 이직자 수 동향(전규모) >

(단위: 천명, %, %p)

구분	이직자 수			이직률*		
		상용	임시일용		상용	임시일용
2015	690 (-0.6)	334 (2.8)	356 (-3.6)	4.4 [-0.2]	2.4 [-0.1]	19.9 [0.2]
2016	696 (0.8)	335 (0.3)	360 (1.3)	4.3 [-0.1]	2.3 [-0.1]	20.0 [0.1]
2017	778 (11.9)	354 (5.7)	424 (17.6)	4.7 [0.4]	2.4 [0.1]	23.9 [4.0]
2018	864 (11.0)	405 (14.4)	459 (8.2)	5.1 [0.4]	2.7 [0.3]	25.9 [2.0]
2019p	819 (-5.2)	368 (-9.1)	451 (-1.7)	4.7 [-0.4]	2.4 [-0.3]	25.3 [-0.6]
'18.2/4	855 (13.4)	387 (13.6)	469 (13.2)	5.0 [0.5]	2.5 [0.2]	26.0 [3.1]
3/4	865 (11.1)	389 (14.7)	476 (8.3)	5.1 [0.4]	2.5 [0.2]	26.7 [2.1]
4/4	839 (14.1)	362 (20.2)	477 (9.8)	4.9 [0.5]	2.3 [0.3]	26.1 [2.3]
'19p.1/4	904 (0.9)	474 (-1.9)	430 (4.2)	5.3 [-0.1]	3.1 [-0.2]	25.5 [0.7]
2/4	815 (-4.7)	344 (-11.0)	471 (0.4)	4.7 [-0.4]	2.2 [-0.3]	25.9 [-0.1]
3/4	807 (-6.7)	343 (-11.6)	463 (-2.7)	4.6 [-0.4]	2.2 [-0.3]	25.6 [-1.1]
4/4	750 (-10.6)	311 (-14.0)	439 (-8.1)	4.3 [-0.6]	2.0 [-0.4]	24.1 [-2.0]
'20p.1/4	1,029 (13.8)	580 (22.3)	450 (4.5)	5.9 [0.7]	3.7 [0.6]	26.3 [0.8]
2/4	847 (3.9)	413 (20.1)	434 (-7.9)	4.9 [0.2]	2.7 [0.5]	25.4 [-0.5]
'18.8	852 (12.7)	381 (11.8)	472 (13.4)	5.0 [0.4]	2.5 [0.2]	26.7 [3.2]
9	809 (9.0)	368 (18.1)	441 (2.4)	4.7 [0.2]	2.4 [0.3]	24.7 [0.7]
10	794 (17.9)	350 (21.6)	445 (15.1)	4.6 [0.6]	2.3 [0.3]	24.4 [3.3]
11	790 (8.3)	336 (13.8)	454 (4.5)	4.6 [0.2]	2.2 [0.2]	24.6 [1.0]
12	932 (16.1)	400 (24.9)	532 (10.3)	5.4 [0.6]	2.6 [0.4]	29.3 [2.7]
'19p.1	989 (5.0)	526 (9.2)	463 (0.6)	5.8 [0.1]	3.4 [0.2]	27.0 [0.1]
2	723 (-2.9)	346 (-11.6)	377 (6.7)	4.2 [-0.3]	2.2 [-0.4]	22.8 [1.0]
3	1,001 (-0.2)	549 (-4.7)	452 (5.9)	5.8 [-0.2]	3.5 [-0.3]	26.5 [1.0]
4	805 (-2.4)	367 (-8.2)	438 (3.1)	4.6 [-0.2]	2.4 [-0.3]	24.4 [0.5]
5	796 (-4.4)	322 (-13.4)	474 (2.9)	4.6 [-0.3]	2.1 [-0.4]	26.0 [0.6]
6	844 (-7.2)	344 (-11.5)	500 (-4.0)	4.8 [-0.5]	2.2 [-0.4]	27.4 [-1.2]
7	903 (-3.1)	406 (-2.8)	498 (-3.4)	5.2 [-0.3]	2.6 [-0.1]	27.5 [-1.3]
8	771 (-9.5)	319 (-16.2)	452 (-4.1)	4.4 [-0.6]	2.0 [-0.5]	25.0 [-1.7]
9	746 (-7.8)	305 (-16.9)	440 (-0.2)	4.3 [-0.5]	1.9 [-0.5]	24.4 [-0.3]
10	724 (-8.9)	304 (-13.2)	420 (-5.5)	4.1 [-0.5]	1.9 [-0.3]	23.2 [-1.3]
11	727 (-8.0)	289 (-14.0)	438 (-3.5)	4.1 [-0.4]	1.8 [-0.3]	23.9 [-0.7]
12	798 (-14.4)	341 (-14.7)	457 (-14.1)	4.5 [-0.9]	2.2 [-0.4]	25.2 [-4.1]
'20p.1	947 (-4.3)	492 (-6.5)	455 (-1.8)	5.4 [-0.3]	3.1 [-0.3]	25.8 [-1.2]
2	931 (28.8)	522 (50.9)	408 (8.5)	5.3 [1.1]	3.3 [1.1]	23.9 [1.1]
3	1,211 (20.9)	725 (31.9)	486 (7.6)	7.0 [1.2]	4.6 [1.1]	29.2 [2.7]
4	881 (9.5)	473 (29.0)	409 (-6.8)	5.1 [0.5]	3.0 [0.7]	24.6 [0.2]
5	804 (1.0)	364 (13.1)	440 (-7.2)	4.7 [0.1]	2.4 [0.3]	25.8 [-0.1]
6	855 (1.3)	403 (17.1)	452 (-9.5)	5.0 [0.1]	2.6 [0.4]	25.8 [-1.6]
7	909 (0.6)	440 (8.4)	469 (-5.8)	5.3 [0.1]	2.8 [0.2]	26.1 [-1.4]
8	902 (16.9)	412 (29.2)	489 (8.3)	5.2 [0.8]	2.7 [0.6]	26.1 [1.0]

주: 1)이직률 = 이직자 / [(조사기준월 근로자(상용+임시일용) + 조사기준전월 근로자(상용+임시일용)) / 2] × 100

2)분기 이직률 = 기준 분기 3개월 이직자 합계 / [(기준 분기 3개월 근로자 합계 + (기준 전분기 마지막월부터 기준 분기 마지막 전월까지 3개월 근로자 합계)) / 2] × 100

3)연간 이직률 = 기준 연도 12개월 이직자 합계 / [(기준 연도 12개월 근로자 합계) + (기준 전 연도 12월부터 기준 연도 11월까지 12개월 근로자 합계)) / 2] × 100

()내는 전년동기대비 증감률, []내는 전년동기대비 증감

p: 잠정치

< 이직자 수 동향(300인 미만) >

(단위: 천명, %, %p)

구분	이직자 수			이직률*		
		상용	임시일용		상용	임시일용
2015	612 (-0.5)	288 (2.8)	324 (-3.2)	4.7 [-0.2]	2.5 [-0.1]	19.9 [0.4]
2016	609 (-0.5)	286 (-0.9)	323 (-0.1)	4.5 [-0.2]	2.4 [-0.1]	19.6 [-0.2]
2017	697 (14.4)	302 (5.7)	395 (22.0)	5.1 [0.5]	2.5 [0.1]	24.4 [4.7]
2018	772 (10.8)	342 (13.3)	430 (9.0)	5.5 [0.4]	2.7 [0.2]	26.5 [2.1]
2019p	738 (-4.4)	315 (-7.8)	423 (-1.6)	5.1 [-0.4]	2.4 [-0.3]	25.7 [-0.8]
'18.2/4	775 (12.9)	327 (11.1)	449 (14.2)	5.5 [0.5]	2.6 [0.2]	27.3 [3.4]
3/4	771 (11.3)	328 (13.9)	443 (9.5)	5.4 [0.4]	2.6 [0.2]	27.1 [2.3]
4/4	755 (14.2)	306 (19.7)	449 (10.8)	5.3 [0.5]	2.4 [0.3]	27.0 [2.6]
'19p.1/4	799 (1.6)	403 (-1.2)	397 (4.7)	5.6 [-0.1]	3.1 [-0.1]	25.4 [0.9]
2/4	749 (-3.4)	299 (-8.5)	450 (0.3)	5.2 [-0.3]	2.3 [-0.3]	27.2 [-0.1]
3/4	725 (-6.0)	294 (-10.6)	431 (-2.7)	5.0 [-0.4]	2.3 [-0.3]	25.9 [-1.2]
4/4	680 (-9.9)	266 (-13.0)	414 (-7.7)	4.6 [-0.6]	2.1 [-0.4]	24.4 [-2.5]
'20p.1/4	920 (15.1)	498 (23.8)	421 (6.2)	6.3 [0.8]	3.9 [0.7]	26.3 [0.9]
2/4	768 (2.6)	355 (18.6)	414 (-8.1)	5.4 [0.2]	2.8 [0.5]	26.2 [-1.0]
'18.8	768 (12.8)	321 (10.3)	447 (14.7)	5.4 [0.5]	2.6 [0.2]	27.4 [3.5]
9	731 (8.5)	315 (17.4)	416 (2.7)	5.1 [0.3]	2.5 [0.3]	25.5 [0.8]
10	724 (18.0)	297 (20.2)	427 (16.5)	5.1 [0.6]	2.3 [0.3]	25.9 [3.8]
11	719 (7.8)	286 (13.1)	432 (4.6)	5.0 [0.2]	2.3 [0.2]	25.7 [1.0]
12	822 (17.0)	333 (25.4)	488 (11.9)	5.7 [0.7]	2.6 [0.4]	29.4 [3.1]
'19p.1	841 (5.0)	429 (9.1)	412 (1.0)	5.9 [0.1]	3.4 [0.2]	26.0 [0.3]
2	650 (-2.0)	293 (-11.2)	357 (7.0)	4.5 [-0.2]	2.3 [-0.4]	23.3 [1.2]
3	906 (1.3)	485 (-2.7)	421 (6.5)	6.3 [-0.1]	3.8 [-0.2]	26.9 [1.2]
4	741 (-0.6)	319 (-5.3)	422 (3.3)	5.1 [-0.2]	2.5 [-0.2]	25.8 [0.5]
5	737 (-3.2)	279 (-11.9)	458 (3.0)	5.1 [-0.3]	2.2 [-0.4]	27.5 [0.6]
6	769 (-6.2)	298 (-8.6)	471 (-4.6)	5.3 [-0.5]	2.3 [-0.3]	28.3 [-1.4]
7	797 (-2.2)	343 (-1.9)	455 (-2.5)	5.5 [-0.3]	2.7 [-0.1]	27.4 [-1.0]
8	704 (-8.3)	276 (-14.0)	428 (-4.2)	4.8 [-0.6]	2.1 [-0.4]	25.7 [-1.8]
9	673 (-7.9)	263 (-16.7)	411 (-1.3)	4.6 [-0.5]	2.0 [-0.5]	24.6 [-0.9]
10	666 (-8.0)	263 (-11.4)	403 (-5.6)	4.6 [-0.5]	2.0 [-0.3]	23.9 [-1.9]
11	668 (-7.0)	250 (-12.6)	418 (-3.4)	4.6 [-0.4]	1.9 [-0.3]	24.5 [-1.2]
12	707 (-14.0)	284 (-14.8)	423 (-13.4)	4.8 [-0.9]	2.2 [-0.4]	24.9 [-4.5]
'20p.1	807 (-4.0)	393 (-8.6)	415 (0.7)	5.5 [-0.3]	3.0 [-0.3]	25.0 [-0.9]
2	840 (29.2)	454 (54.9)	386 (8.1)	5.8 [1.2]	3.5 [1.2]	24.1 [0.9]
3	1,111 (22.6)	648 (33.6)	463 (10.0)	7.7 [1.4]	5.1 [1.3]	30.0 [3.1]
4	801 (8.1)	411 (28.8)	390 (-7.6)	5.6 [0.5]	3.2 [0.7]	25.4 [-0.5]
5	730 (-0.9)	309 (10.7)	422 (-7.9)	5.1 [0.1]	2.4 [0.3]	26.8 [-0.8]
6	773 (0.5)	344 (15.2)	429 (-8.8)	5.4 [0.1]	2.7 [0.4]	26.4 [-1.8]
7	799 (0.2)	359 (4.9)	439 (-3.3)	5.6 [0.1]	2.8 [0.2]	26.4 [-0.9]
8	795 (12.9)	348 (26.1)	447 (4.4)	5.5 [0.7]	2.7 [0.6]	26.7 [1.0]

주: 1)이직률 = 이직자 / [(조사기준월 근로자(상용+임시일용) + 조사기준전월 근로자(상용+임시일용)) / 2] × 100
 2)분기 이직률 = 기준 분기 3개월 이직자 합계 / [(기준 분기 3개월 근로자 합계 + (기준 전분기 마지막월부터 기준 분기 마지막 전월까지 3개월 근로자 합계)) / 2] × 100
 3)연간 이직률 = 기준 연도 12개월 이직자 합계 / [(기준 연도 12개월 근로자 합계) + (기준 전 연도 12월부터 기준 연도 11월까지 12개월 근로자 합계)) / 2] × 100
 ()내는 전년동기대비 증감률, []내는 전년동기대비 증감

p: 잠정치

< 이직자 수 동향(300인 이상) >

(단위: 천명, %, %p)

구분	이직자 수			이직률*		
		상용	임시일용		상용	임시일용
2015	78 (-1.4)	46 (3.1)	32 (-7.1)	3.1 [-0.2]	1.9 [-0.0]	20.5 [-2.3]
2016	87 (11.2)	49 (8.1)	37 (15.5)	3.3 [0.2]	2.0 [0.1]	23.4 [3.0]
2017	82 (-5.7)	52 (5.5)	29 (-20.7)	3.0 [-0.3]	2.0 [0.1]	19.2 [-4.2]
2018	92 (12.5)	63 (20.8)	29 (-2.1)	3.2 [0.3]	2.4 [0.3]	19.4 [0.1]
2019p	81 (-12.3)	53 (-16.0)	28 (-4.0)	2.8 [-0.5]	1.9 [-0.4]	19.9 [0.5]
'18.2/4	80 (18.2)	60 (29.5)	20 (-6.3)	2.8 [0.3]	2.2 [0.4]	12.3 [-0.4]
3/4	93 (9.2)	60 (19.2)	33 (-5.2)	3.3 [0.2]	2.2 [0.3]	22.8 [-0.6]
4/4	84 (12.6)	56 (23.3)	28 (-4.1)	2.9 [0.2]	2.1 [0.3]	17.0 [-0.6]
'19p.1/4	105 (-4.6)	71 (-5.9)	34 (-1.7)	3.7 [-0.3]	2.6 [-0.3]	26.2 [-1.6]
2/4	66 (-17.4)	45 (-24.3)	21 (2.9)	2.3 [-0.5]	1.7 [-0.6]	12.7 [0.4]
3/4	82 (-12.2)	50 (-17.6)	32 (-2.5)	2.8 [-0.5]	1.8 [-0.4]	23.1 [0.3]
4/4	69 (-17.4)	45 (-19.3)	24 (-13.5)	2.4 [-0.5]	1.6 [-0.4]	19.1 [2.1]
'20p.1/4	110 (4.4)	81 (14.0)	28 (-15.9)	3.8 [0.1]	2.9 [0.3]	25.5 [-0.6]
2/4	79 (19.4)	59 (29.5)	20 (-2.8)	2.7 [0.4]	2.1 [0.4]	15.7 [2.9]
'18.8	85 (11.5)	60 (20.6)	25 (-5.6)	3.0 [0.2]	2.2 [0.3]	18.3 [-0.7]
9	78 (13.4)	53 (22.7)	25 (-2.0)	2.7 [0.2]	2.0 [0.3]	16.5 [-0.1]
10	70 (16.9)	52 (30.1)	18 (-10.2)	2.4 [0.3]	1.9 [0.4]	10.5 [-1.0]
11	72 (13.1)	49 (18.0)	22 (3.5)	2.5 [0.2]	1.8 [0.2]	13.1 [0.5]
12	110 (9.7)	66 (22.2)	44 (-5.0)	3.8 [0.2]	2.4 [0.4]	28.3 [-1.4]
'19p.1	148 (5.1)	97 (9.8)	51 (-2.6)	5.2 [0.1]	3.6 [0.2]	39.6 [-2.3]
2	72 (-10.3)	53 (-13.7)	19 (0.5)	2.5 [-0.4]	1.9 [-0.4]	16.5 [-1.1]
3	95 (-12.9)	65 (-17.4)	31 (-1.6)	3.3 [-0.6]	2.4 [-0.6]	21.9 [-1.1]
4	64 (-19.2)	47 (-24.1)	17 (-0.9)	2.2 [-0.6]	1.7 [-0.6]	10.3 [-0.1]
5	59 (-16.9)	43 (-22.0)	16 (0.2)	2.0 [-0.5]	1.6 [-0.5]	10.0 [0.0]
6	75 (-16.4)	46 (-26.5)	29 (6.9)	2.6 [-0.6]	1.7 [-0.7]	18.1 [1.2]
7	106 (-9.6)	63 (-7.6)	43 (-12.2)	3.7 [-0.5]	2.3 [-0.2]	29.1 [-4.4]
8	67 (-20.6)	43 (-28.0)	24 (-3.0)	2.3 [-0.7]	1.6 [-0.7]	17.5 [-0.8]
9	72 (-7.1)	43 (-18.6)	29 (16.9)	2.5 [-0.2]	1.5 [-0.4]	22.2 [5.7]
10	58 (-17.9)	40 (-23.0)	17 (-2.6)	2.0 [-0.5]	1.4 [-0.5]	13.2 [2.7]
11	59 (-17.4)	39 (-22.1)	21 (-6.9)	2.0 [-0.5]	1.4 [-0.4]	15.9 [2.7]
12	91 (-17.1)	57 (-14.4)	34 (-21.3)	3.1 [-0.7]	2.0 [-0.4]	29.0 [0.7]
'20p.1	139 (-5.8)	99 (2.5)	40 (-21.5)	4.8 [-0.4]	3.5 [-0.0]	37.0 [-2.6]
2	90 (25.0)	68 (28.6)	22 (15.1)	3.1 [0.6]	2.4 [0.5]	20.5 [4.1]
3	100 (4.8)	77 (19.4)	23 (-26.1)	3.4 [0.1]	2.8 [0.4]	19.5 [-2.4]
4	80 (25.8)	62 (30.4)	19 (12.7)	2.7 [0.5]	2.2 [0.5]	15.1 [4.8]
5	74 (24.3)	55 (28.6)	19 (13.3)	2.5 [0.5]	2.0 [0.4]	14.3 [4.4]
6	82 (10.0)	59 (29.5)	23 (-20.8)	2.8 [0.2]	2.1 [0.5]	17.5 [-0.5]
7	110 (3.7)	80 (27.8)	30 (-31.4)	3.8 [0.1]	2.9 [0.6]	21.6 [-7.4]
8	107 (58.5)	64 (48.6)	43 (76.0)	3.6 [1.2]	2.3 [0.7]	21.0 [3.5]

주: 1)이직률 = 이직자 / [(조사기준월 근로자(상용+임시일용) + 조사기준전월 근로자(상용+임시일용)) / 2] × 100
 2)분기 이직률 = 기준 분기 3개월 이직자 합계 / [(기준 분기 3개월 근로자 합계 + (기준 전분기 마지막월부터 기준 분기 마지막 전월까지 3개월 근로자 합계)) / 2] × 100
 3)연간 이직률 = 기준 연도 12개월 이직자 합계 / [(기준 연도 12개월 근로자 합계) + (기준 전 연도 12월부터 기준 연도 11월까지 12개월 근로자 합계)) / 2] × 100

()내는 전년동기대비 증감률, []내는 전년동기대비 증감

p: 잠정치

□ 이직 사유별 동향

< 자발적·비자발적 이직자 수 동향(전규모) >

(단위: 천명, %)

구분	자발적 이직자			비자발적 이직자		
		상용	임시일용		상용	임시일용
2015	338 (-5.6)	223 (3.3)	115 (-19.2)	295 (5.2)	62 (1.2)	232 (6.4)
2016	298 (-11.8)	221 (-0.7)	76 (-33.4)	340 (15.5)	64 (2.1)	277 (19.1)
2017	297 (-0.2)	232 (4.8)	65 (-14.9)	423 (24.3)	72 (12.4)	351 (27.0)
2018	317 (6.8)	260 (12.1)	57 (-12.0)	471 (11.5)	80 (12.2)	391 (11.3)
2019p	274 (-13.6)	230 (-11.7)	45 (-22.1)	470 (-0.3)	73 (-9.6)	398 (1.6)
'18.2/4	332 (7.4)	274 (12.4)	57 (-11.4)	471 (16.2)	68 (7.7)	403 (17.7)
3/4	312 (6.2)	257 (12.7)	56 (-16.2)	483 (12.4)	73 (14.9)	410 (12.0)
4/4	290 (6.0)	239 (12.8)	51 (-17.3)	492 (16.6)	75 (31.9)	417 (14.2)
'19p.1/4	295 (-12.1)	246 (-9.5)	49 (-23.4)	478 (8.9)	110 (4.8)	368 (10.2)
2/4	281 (-15.1)	238 (-13.2)	44 (-24.2)	483 (2.5)	63 (-8.0)	420 (4.2)
3/4	270 (-13.6)	225 (-12.3)	45 (-19.2)	466 (-3.5)	57 (-21.0)	409 (-0.4)
4/4	251 (-13.5)	210 (-11.9)	41 (-21.0)	453 (-7.9)	60 (-20.1)	393 (-5.7)
'20p.1/4	328 (11.3)	272 (10.9)	56 (13.5)	514 (7.5)	141 (28.2)	373 (1.2)
2/4	257 (-8.6)	217 (-8.6)	40 (-8.5)	469 (-2.9)	84 (34.3)	385 (-8.4)
'18.8	316 (2.8)	261 (9.1)	54 (-19.7)	470 (17.3)	63 (3.6)	407 (19.7)
9	298 (4.9)	246 (13.0)	51 (-22.1)	453 (8.9)	75 (32.8)	378 (5.2)
10	289 (10.8)	238 (18.1)	51 (-14.1)	457 (20.8)	69 (21.2)	387 (20.7)
11	287 (1.7)	238 (10.6)	49 (-26.9)	455 (11.6)	58 (24.1)	396 (9.9)
12	294 (5.9)	240 (10.2)	54 (-9.8)	565 (17.5)	97 (46.7)	468 (12.8)
'19p.1	285 (-8.3)	233 (-8.0)	53 (-9.9)	534 (7.5)	137 (23.2)	397 (3.0)
2	258 (-16.5)	212 (-14.1)	46 (-26.0)	389 (8.0)	70 (-12.8)	318 (14.0)
3	340 (-11.6)	292 (-7.0)	48 (-32.2)	512 (11.0)	123 (-0.2)	389 (15.1)
4	289 (-15.0)	248 (-10.3)	41 (-35.5)	458 (7.5)	69 (-4.2)	389 (9.9)
5	276 (-13.1)	231 (-14.3)	45 (-5.7)	477 (1.7)	53 (-17.5)	424 (4.8)
6	279 (-17.2)	234 (-15.1)	45 (-26.9)	512 (-1.0)	65 (-2.9)	447 (-0.7)
7	288 (-11.0)	244 (-7.1)	44 (-28.0)	509 (-3.2)	66 (-18.4)	443 (-0.5)
8	262 (-16.9)	218 (-16.6)	44 (-18.4)	458 (-2.6)	56 (-11.5)	402 (-1.2)
9	260 (-12.8)	213 (-13.5)	46 (-9.5)	431 (-4.7)	51 (-32.0)	381 (0.7)
10	257 (-10.9)	219 (-7.9)	38 (-24.9)	424 (-7.2)	47 (-32.5)	377 (-2.7)
11	244 (-15.2)	204 (-14.5)	40 (-18.8)	445 (-2.2)	51 (-12.4)	394 (-0.7)
12	252 (-14.4)	208 (-13.3)	44 (-19.4)	491 (-13.1)	82 (-15.9)	409 (-12.6)
'20p.1	268 (-5.8)	215 (-7.7)	54 (2.6)	521 (-2.4)	130 (-4.8)	391 (-1.6)
2	356 (37.8)	293 (38.3)	63 (35.4)	434 (11.7)	106 (51.1)	328 (3.0)
3	359 (5.5)	309 (5.7)	50 (4.4)	587 (14.5)	187 (51.9)	399 (2.7)
4	274 (-5.3)	231 (-7.0)	43 (4.9)	450 (-1.8)	95 (38.3)	355 (-8.9)
5	235 (-14.9)	195 (-15.6)	40 (-11.1)	467 (-2.2)	73 (36.7)	394 (-7.1)
6	263 (-5.9)	226 (-3.6)	37 (-17.8)	489 (-4.5)	84 (28.1)	405 (-9.3)
7	268 (-6.9)	220 (-9.8)	48 (9.3)	493 (-3.1)	79 (21.0)	414 (-6.6)
8	280 (6.7)	224 (2.6)	56 (26.8)	486 (6.2)	79 (41.9)	407 (1.3)

주: ()내는 전년동기대비 증감률

p: 잠정치

< 자발적·비자발적 이직자 수 동향(300인 미만) >

(단위: 천명, %)

구분	자발적 이직자			비자발적 이직자		
		상용	임시일용		상용	임시일용
2015	304 (-6.4)	200 (3.2)	104 (-20.7)	263 (6.9)	52 (1.6)	211 (8.3)
2016	264 (-13.3)	196 (-1.8)	67 (-35.3)	300 (14.2)	51 (-1.2)	249 (18.1)
2017	264 (0.3)	205 (4.5)	59 (-11.8)	389 (29.3)	60 (16.4)	329 (32.0)
2018	280 (5.8)	227 (10.6)	53 (-10.9)	434 (11.7)	66 (10.0)	368 (12.0)
2019p	245 (-12.4)	204 (-9.9)	41 (-23.0)	436 (0.5)	61 (-7.8)	375 (2.0)
'18.2/4	292 (5.6)	239 (10.2)	53 (-10.9)	443 (16.4)	55 (2.1)	388 (18.7)
3/4	274 (5.2)	223 (11.5)	51 (-15.5)	443 (13.0)	61 (12.1)	383 (13.2)
4/4	254 (4.6)	207 (10.8)	47 (-15.9)	458 (17.4)	63 (36.7)	394 (14.8)
'19p.1/4	264 (-11.4)	219 (-8.0)	45 (-24.5)	432 (10.2)	91 (6.2)	342 (11.4)
2/4	252 (-13.8)	212 (-11.3)	40 (-25.3)	457 (3.3)	54 (-2.3)	404 (4.1)
3/4	241 (-12.2)	200 (-10.5)	41 (-20.0)	431 (-2.8)	48 (-20.1)	383 (-0.0)
4/4	224 (-12.1)	187 (-9.8)	37 (-21.9)	424 (-7.3)	51 (-19.8)	374 (-5.3)
'20p.1/4	295 (12.0)	243 (11.3)	52 (15.1)	472 (9.1)	121 (33.3)	351 (2.7)
2/4	233 (-7.5)	196 (-7.8)	37 (-6.4)	442 (-3.4)	74 (36.9)	369 (-8.7)
'18.8	275 (1.4)	226 (7.5)	49 (-19.4)	441 (17.8)	52 (-1.4)	388 (21.0)
9	264 (4.3)	216 (11.9)	48 (-20.3)	421 (8.4)	64 (32.8)	357 (5.0)
10	252 (9.2)	205 (15.8)	47 (-12.6)	434 (21.5)	60 (20.7)	374 (21.6)
11	251 (-0.3)	206 (8.3)	45 (-26.7)	430 (11.8)	50 (28.2)	380 (9.9)
12	259 (5.4)	209 (8.9)	50 (-6.8)	508 (19.1)	79 (59.4)	429 (13.8)
'19p.1	256 (-7.7)	207 (-7.3)	49 (-9.6)	458 (7.8)	107 (25.6)	351 (3.3)
2	230 (-16.1)	187 (-13.1)	42 (-27.4)	364 (9.5)	59 (-11.6)	305 (14.9)
3	305 (-10.5)	262 (-4.7)	44 (-34.2)	476 (13.3)	106 (1.7)	370 (17.1)
4	259 (-13.7)	222 (-7.8)	37 (-37.5)	437 (8.9)	60 (1.7)	377 (10.2)
5	247 (-11.9)	206 (-13.2)	41 (-5.0)	457 (2.6)	46 (-12.9)	412 (4.7)
6	250 (-15.8)	209 (-12.9)	42 (-27.9)	478 (-0.7)	56 (3.8)	422 (-1.3)
7	258 (-9.5)	217 (-4.7)	40 (-28.7)	460 (-1.7)	55 (-16.7)	406 (0.8)
8	233 (-15.2)	194 (-14.4)	40 (-19.0)	431 (-2.1)	48 (-8.2)	383 (-1.3)
9	232 (-12.1)	189 (-12.4)	42 (-10.7)	401 (-4.6)	42 (-33.5)	359 (0.5)
10	229 (-9.0)	195 (-5.2)	35 (-25.8)	405 (-6.8)	40 (-32.5)	364 (-2.7)
11	216 (-13.9)	180 (-12.6)	36 (-19.5)	422 (-1.9)	45 (-10.2)	377 (-0.8)
12	225 (-13.3)	185 (-11.6)	40 (-20.4)	445 (-12.3)	66 (-16.2)	379 (-11.6)
'20p.1	238 (-7.3)	188 (-9.4)	50 (1.6)	462 (0.8)	103 (-3.2)	359 (2.1)
2	322 (40.1)	263 (40.2)	59 (39.3)	404 (11.0)	93 (56.5)	311 (2.2)
3	327 (6.9)	280 (6.9)	47 (6.7)	549 (15.5)	166 (57.2)	383 (3.6)
4	248 (-4.1)	208 (-6.3)	40 (9.1)	423 (-3.2)	83 (39.2)	340 (-9.9)
5	213 (-13.8)	176 (-14.7)	37 (-9.2)	443 (-3.1)	64 (40.2)	379 (-7.9)
6	238 (-5.0)	203 (-2.5)	34 (-17.3)	460 (-3.7)	74 (31.7)	387 (-8.4)
7	242 (-6.1)	197 (-9.4)	45 (11.9)	454 (-1.3)	65 (19.3)	389 (-4.1)
8	247 (6.1)	200 (3.1)	48 (20.3)	451 (4.6)	69 (43.2)	383 (-0.2)

주: ()내는 전년동기대비 증감률

p: 잠정치

< 자발적·비자발적 이직자 수 동향(300인 이상) >

(단위: 천명, %)

구분	자발적 이직자			비자발적 이직자		
		상용	임시일용		상용	임시일용
2015	34 (2.4)	23 (4.3)	10 (-1.6)	32 (-6.8)	10 (-0.9)	21 (-9.4)
2016	34 (1.0)	25 (8.0)	9 (-14.7)	40 (26.2)	12 (18.7)	28 (29.8)
2017	33 (-4.3)	27 (7.4)	6 (-37.7)	34 (-14.0)	12 (-4.7)	23 (-18.0)
2018	38 (15.4)	33 (23.4)	4 (-23.4)	37 (9.0)	14 (23.4)	23 (1.7)
2019p	29 (-22.5)	25 (-24.1)	4 (-10.1)	34 (-9.5)	12 (-17.8)	22 (-4.4)
'18.2/4	39 (22.5)	35 (29.7)	4 (-17.1)	28 (12.8)	13 (39.8)	15 (-3.4)
3/4	38 (13.8)	33 (21.7)	5 (-22.8)	39 (6.1)	12 (31.5)	27 (-2.3)
4/4	36 (16.7)	32 (27.9)	4 (-31.0)	35 (6.4)	12 (11.6)	23 (3.8)
'19p.1/4	31 (-18.2)	27 (-19.4)	4 (-8.1)	46 (-2.3)	20 (-1.1)	26 (-3.3)
2/4	29 (-24.8)	26 (-26.4)	4 (-11.0)	25 (-10.4)	9 (-32.1)	16 (8.4)
3/4	29 (-23.1)	25 (-24.9)	4 (-10.2)	35 (-11.6)	9 (-25.7)	26 (-5.3)
4/4	27 (-23.8)	24 (-25.4)	4 (-11.1)	29 (-16.1)	9 (-21.8)	20 (-13.1)
'20p.1/4	33 (5.7)	29 (7.2)	4 (-5.1)	42 (-7.8)	21 (4.9)	22 (-17.2)
2/4	24 (-17.9)	22 (-16.0)	3 (-31.1)	27 (5.7)	11 (18.8)	16 (-1.5)
'18.8	40 (12.7)	35 (20.9)	5 (-22.9)	29 (9.6)	11 (37.9)	18 (-2.1)
9	34 (9.6)	30 (21.5)	4 (-39.4)	32 (16.1)	11 (32.9)	21 (8.7)
10	36 (23.6)	32 (36.1)	4 (-27.3)	22 (8.7)	9 (24.9)	13 (-0.7)
11	36 (17.5)	32 (27.7)	4 (-28.9)	24 (7.8)	8 (4.0)	16 (9.8)
12	35 (9.6)	31 (20.5)	4 (-36.6)	58 (5.0)	18 (9.4)	39 (3.1)
'19p.1	29 (-13.3)	26 (-13.3)	3 (-13.2)	76 (6.3)	30 (15.2)	46 (1.2)
2	28 (-19.6)	25 (-21.3)	4 (-7.0)	25 (-10.2)	11 (-18.8)	14 (-1.8)
3	35 (-20.6)	31 (-22.5)	4 (-4.9)	37 (-12.0)	18 (-10.3)	19 (-13.5)
4	30 (-24.9)	26 (-26.9)	4 (-6.3)	22 (-14.5)	9 (-29.8)	12 (2.7)
5	29 (-21.7)	26 (-22.6)	3 (-13.8)	20 (-14.3)	8 (-36.8)	12 (11.1)
6	29 (-27.6)	25 (-29.4)	4 (-12.7)	34 (-5.0)	9 (-30.1)	25 (10.0)
7	31 (-22.5)	27 (-22.9)	4 (-19.8)	48 (-15.9)	11 (-26.0)	37 (-12.4)
8	29 (-28.1)	24 (-30.4)	5 (-12.5)	26 (-10.2)	8 (-27.5)	18 (-0.2)
9	28 (-18.0)	24 (-20.9)	4 (5.8)	30 (-5.0)	8 (-23.4)	22 (4.9)
10	28 (-23.8)	24 (-24.9)	4 (-15.3)	19 (-14.8)	6 (-32.4)	13 (-2.0)
11	27 (-24.8)	24 (-26.4)	4 (-11.1)	23 (-6.8)	6 (-25.6)	16 (3.1)
12	27 (-22.8)	23 (-24.8)	4 (-6.5)	46 (-20.5)	16 (-14.6)	30 (-23.3)
'20p.1	31 (6.8)	27 (5.6)	4 (15.9)	60 (-21.9)	27 (-10.5)	33 (-29.4)
2	34 (19.3)	30 (23.6)	4 (-7.2)	30 (21.3)	14 (22.5)	17 (20.5)
3	33 (-6.4)	29 (-4.5)	4 (-19.3)	37 (2.1)	21 (20.0)	16 (-14.8)
4	26 (-15.5)	23 (-12.6)	2 (-36.4)	27 (26.3)	13 (33.2)	15 (21.1)
5	22 (-24.2)	20 (-22.9)	2 (-33.2)	24 (19.5)	9 (16.6)	15 (21.3)
6	25 (-14.0)	22 (-12.6)	3 (-23.5)	29 (-15.7)	10 (6.3)	19 (-24.1)
7	26 (-13.6)	23 (-13.0)	3 (-17.5)	39 (-19.6)	14 (29.4)	25 (-33.7)
8	32 (12.0)	24 (-1.3)	8 (83.1)	35 (33.0)	10 (34.2)	24 (32.5)

주: ()내는 전년동기대비 증감률

p: 잠정치

Ⅱ. 통계 표

Statistical Table

1. 근로실태

1-1. 산업대분류별, 규모별, 근로일수, 근로시간 및 급여액

1-2. 산업중분류별, 규모별, 근로일수, 근로시간 및 급여액

단위 : 일, 시간, 원

산업 Industry	근로일수 Days Worked			근로시간	
	전체 All Employees	상용 Permanent	임시일용 Temporary & Daily	전체 All Employees	상용
					총근로시간 Total
TL. 비농전산업 Total Nonfarm(Private)					
전 규모(1인 이상) 1 Permanent Employee or More	18.9	19.4	13.1	153.9	159.6
5인 이상 5 Permanent Employees or More	18.8	19.2	13.6	155.6	160.3
10인 이상 10 Permanent Employees or More	18.8	19.1	14.4	157.0	160.4
30인 이상 30 Permanent Employees or More	18.7	18.9	15.3	157.3	159.4
1 ~ 9인 1~9 Permanent Employees	18.9	20.1	11.9	148.1	158.1
1 ~ 29인 1~29 Permanent Employees	19.0	19.9	12.4	151.2	159.9
1 ~ 299인 1~299 Permanent Employees	19.0	19.7	13.0	153.8	160.6
5 ~ 299인 5~299 Permanent Employees	18.9	19.5	13.4	155.9	161.7
1 규모(1 ~ 4인) 1~4 Permanent Employees	19.2	20.3	12.0	147.3	157.0
2 규모(5 ~ 9인) 5~9 Permanent Employees	18.6	19.7	11.7	149.3	159.5
3 규모(10 ~ 29인) 10~29 Permanent Employees	19.0	19.7	13.5	156.3	162.8
4 규모(30 ~ 99인) 30~99 Permanent Employees	19.0	19.3	14.8	159.3	163.1
5 규모(100 ~ 299인) 100~299 Permanent Employees	19.0	19.1	16.1	158.6	160.3
6 규모(300인 이상) 300 Permanent Employees or More	18.3	18.4	15.7	154.3	155.1
B. 광업 Mining and quarrying					
전 규모(1인 이상) 1 Permanent Employee or More	20.9	21.1	13.1	176.4	178.3
5인 이상 5 Permanent Employees or More	20.9	21.1	13.1	177.0	179.1
10인 이상 10 Permanent Employees or More	20.7	20.9	10.7	177.4	179.0
30인 이상 30 Permanent Employees or More	19.8	19.9	16.8	167.5	167.8
1 ~ 9인 1~9 Permanent Employees	21.5	21.7	16.7	172.6	175.7
1 ~ 29인 1~29 Permanent Employees	21.7	22.0	12.0	183.0	186.2
1 ~ 299인 1~299 Permanent Employees	21.6	21.8	13.1	184.7	187.2
5 ~ 299인 5~299 Permanent Employees	21.7	21.9	13.1	186.4	189.2
1 규모(1 ~ 4인) 1~4 Permanent Employees	20.9	20.9	-	169.5	169.5
2 규모(5 ~ 9인) 5~9 Permanent Employees	21.9	22.3	16.7	174.6	180.0
3 규모(10 ~ 29인) 10~29 Permanent Employees	21.7	22.1	6.9	189.0	192.2
4 규모(30 ~ 99인) 30~99 Permanent Employees	21.7	21.8	16.8	193.7	194.8
5 규모(100 ~ 299인) 100~299 Permanent Employees
6 규모(300인 이상) 300 Permanent Employees or More
C. 제조업 Manufacturing					
전 규모(1인 이상) 1 Permanent Employee or More	18.7	18.9	13.6	160.3	161.8
5인 이상 5 Permanent Employees or More	18.7	18.8	13.9	161.7	162.8
10인 이상 10 Permanent Employees or More	18.6	18.7	13.9	162.5	163.3
30인 이상 30 Permanent Employees or More	18.4	18.4	16.6	161.5	161.8
1 ~ 9인 1~9 Permanent Employees	19.1	19.5	13.3	152.7	156.2
1 ~ 29인 1~29 Permanent Employees	19.2	19.5	12.1	158.8	161.7
1 ~ 299인 1~299 Permanent Employees	19.0	19.2	13.0	162.0	163.9
5 ~ 299인 5~299 Permanent Employees	19.0	19.1	13.1	164.0	165.5
1 규모(1 ~ 4인) 1~4 Permanent Employees	19.1	19.6	12.8	149.1	153.1
2 규모(5 ~ 9인) 5~9 Permanent Employees	19.1	19.5	13.8	155.9	158.9
3 규모(10 ~ 29인) 10~29 Permanent Employees	19.3	19.5	7.7	165.4	167.5
4 규모(30 ~ 99인) 30~99 Permanent Employees	18.9	19.0	15.2	167.1	167.9
5 규모(100 ~ 299인) 100~299 Permanent Employees	18.6	18.6	17.7	163.9	164.0
6 규모(300인 이상) 300 Permanent Employees or More	17.7	17.7	17.5	153.5	153.6

* 규모는 상용근로자 기준, ...은 미상자료

근로일수, 근로시간 및 급여액
(Sections) and Size of Establishment('20. 8)

Unit : Day, Hour, Won

Hours Worked			급 여 액 Wages					
Permanent		임 시 일 용 Temporary & Daily	전 체 All Employees	상 용 Permanent				임 시 일 용 Temporary & Daily
소 정 실 근로 Regular	초 과 근로 Overtime			임 금 총 액 Total	정 액 급 여 Regular	초 과 급 여 Overtime	특 별 급 여 Special	
151.4	8.3	97.7	3,378,692	3,557,474	3,055,611	198,427	303,436	1,626,288
150.3	10.0	102.9	3,668,334	3,832,071	3,235,462	240,498	356,110	1,830,511
149.1	11.3	111.1	3,865,931	4,005,965	3,327,251	275,576	403,137	1,984,111
146.9	12.5	118.9	4,133,330	4,243,213	3,436,634	319,868	486,711	2,112,260
155.9	2.2	85.0	2,466,404	2,652,629	2,507,568	42,776	102,285	1,285,679
155.3	4.5	90.7	2,767,907	2,955,345	2,721,045	91,793	142,507	1,465,023
152.9	7.7	96.4	3,081,673	3,254,773	2,901,710	168,133	184,931	1,611,522
152.0	9.7	101.4	3,352,973	3,514,935	3,085,298	212,774	216,863	1,824,030
156.1	1.0	85.2	2,209,963	2,379,898	2,284,339	18,012	77,548	1,130,778
155.7	3.8	84.7	2,806,991	3,015,036	2,804,197	75,683	135,156	1,490,741
154.4	8.4	103.0	3,281,113	3,454,286	3,072,899	172,584	208,803	1,850,245
149.7	13.4	111.9	3,532,041	3,649,307	3,179,848	288,080	181,379	2,062,756
146.8	13.5	129.6	3,928,605	4,017,302	3,303,866	334,561	378,875	2,353,226
144.1	11.1	123.7	4,901,064	4,984,284	3,781,037	341,224	862,023	1,919,859
157.9	20.5	96.0	3,987,972	4,048,889	3,478,200	432,384	138,305	1,415,171
157.5	21.6	96.0	4,023,882	4,091,341	3,481,760	460,626	148,955	1,415,171
155.6	23.4	89.4	4,157,771	4,205,767	3,547,707	507,980	150,079	1,452,390
143.9	23.9	143.0	4,196,971	4,218,177	3,596,558	567,412	54,208	2,538,655
166.5	9.2	105.8	3,355,042	3,447,640	3,211,807	142,656	93,176	1,360,667
168.4	17.9	81.9	3,833,729	3,921,599	3,389,205	330,856	201,538	1,076,151
165.1	22.1	95.8	3,973,237	4,044,851	3,425,117	455,930	163,804	1,412,925
165.5	23.8	95.8	4,014,743	4,095,607	3,423,509	492,613	179,485	1,412,925
161.9	7.6	-	3,588,286	3,588,286	3,439,576	125,964	22,746	-
169.8	10.3	105.8	3,206,090	3,350,779	3,054,947	154,152	141,680	1,360,667
169.4	22.8	55.1	4,112,023	4,191,128	3,490,088	437,880	263,160	757,600
162.3	32.5	142.7	4,255,351	4,292,144	3,465,223	743,453	83,469	2,546,339
...
...
145.2	16.6	109.7	3,769,411	3,830,648	3,057,754	374,167	398,727	1,660,833
144.4	18.4	114.6	3,934,461	3,984,140	3,132,798	415,050	436,292	1,834,242
143.1	20.2	116.7	4,084,212	4,120,941	3,175,189	460,487	485,265	1,992,184
140.0	21.8	140.9	4,372,749	4,404,939	3,248,006	521,782	635,151	2,453,254
152.7	3.5	103.3	2,686,896	2,780,379	2,632,878	61,865	85,635	1,362,692
152.2	9.6	94.3	2,982,407	3,060,365	2,802,574	176,174	81,617	1,269,101
148.2	15.7	103.7	3,321,499	3,379,553	2,888,055	316,467	175,031	1,491,091
147.7	17.8	106.9	3,465,069	3,511,320	2,959,983	360,782	190,555	1,625,935
152.2	0.9	96.5	2,395,002	2,486,866	2,400,764	16,246	69,856	1,189,652
153.1	5.8	110.5	2,951,935	3,044,245	2,841,548	102,875	99,821	1,543,576
151.7	15.8	60.8	3,301,470	3,348,295	2,977,085	293,726	77,484	924,132
146.1	21.8	124.5	3,474,721	3,501,539	2,909,036	430,641	161,862	1,927,273
139.9	24.0	156.9	4,120,538	4,137,573	3,109,517	553,995	474,061	2,847,336
133.2	20.3	149.8	5,550,877	5,601,862	3,724,074	600,723	1,277,065	2,800,954

* The size of establishment is classified on the basis of permanent employees, ... is not available

단위 : 일, 시간, 원

산업 Industry	근로일수 Days Worked			근로시간	
	전체 All Employees	상용 Permanent	임시일용 Temporary & Daily	전체 All Employees	상용
					총근로시간 Total
D. 전기, 가스, 증기 및 공기조절공급업 Electricity, gas, steam and air conditioning supply					
전 규모(1인 이상)	19.2	19.2	20.2	162.4	162.4
5인 이상	19.2	19.2	20.2	161.8	161.8
10인 이상	19.2	19.2	20.2	161.5	161.5
30인 이상	19.1	19.1	20.2	160.9	160.9
1 ~ 9인	20.1	20.1	-	177.3	177.3
1 ~ 29인	20.1	20.2	19.7	174.3	174.6
1 ~ 299인	19.3	19.2	20.6	162.2	162.1
5 ~ 299인	19.2	19.2	20.6	161.2	161.1
1 규모(1 ~ 4인)	20.9	20.9	-	181.1	181.1
2 규모(5 ~ 9인)	19.1	19.1	-	173.0	173.0
3 규모(10 ~ 29인)	20.2	20.2	19.7	171.2	171.8
4 규모(30 ~ 99인)	19.2	19.2	20.2	160.7	160.5
5 규모(100 ~ 299인)	19.0	18.9	21.4	158.2	157.8
6 규모(300인 이상)	19.1	19.1	18.5	162.7	162.9
E. 수도, 하수 및 폐기물 처리, 원료 재생업 Water supply; sewage, waste management, materials recovery					
전 규모(1인 이상)	20.7	20.9	15.1	172.0	174.1
5인 이상	20.8	21.0	15.2	173.8	176.0
10인 이상	20.9	21.1	16.1	176.3	177.8
30인 이상	21.2	21.3	18.7	181.2	181.9
1 ~ 9인	20.0	20.4	13.4	157.8	161.1
1 ~ 29인	20.3	20.6	14.0	164.7	167.7
1 ~ 299인	20.8	21.0	15.1	172.8	175.0
5 ~ 299인	20.9	21.1	15.2	174.8	177.1
1 규모(1 ~ 4인)	20.0	20.1	13.7	155.3	156.6
2 규모(5 ~ 9인)	20.0	20.6	13.3	159.6	164.7
3 규모(10 ~ 29인)	20.5	20.8	14.6	169.5	172.3
4 규모(30 ~ 99인)	21.8	21.8	19.2	185.6	186.2
5 규모(100 ~ 299인)	20.0	20.1	15.8	175.3	176.3
6 규모(300인 이상)
F. 건설업 Construction					
전 규모(1인 이상)	16.3	19.9	12.6	132.6	162.4
5인 이상	16.5	19.7	13.3	134.2	162.9
10인 이상	16.9	19.7	14.2	138.7	165.0
30인 이상	17.7	19.5	15.2	147.8	167.6
1 ~ 9인	15.6	20.0	10.4	124.5	159.3
1 ~ 29인	15.8	20.0	11.8	126.4	159.9
1 ~ 299인	16.2	19.9	12.6	130.5	161.7
5 ~ 299인	16.3	19.8	13.3	131.7	162.1
1 규모(1 ~ 4인)	15.8	20.3	9.2	125.6	160.7
2 규모(5 ~ 9인)	15.5	19.8	11.2	123.7	158.0
3 규모(10 ~ 29인)	16.1	20.0	13.4	129.3	161.2
4 규모(30 ~ 99인)	17.0	19.8	14.5	140.3	168.0
5 규모(100 ~ 299인)	18.0	19.3	16.9	149.4	166.9
6 규모(300인 이상)	18.9	19.2	15.4	165.4	167.6

* 규모는 상용근로자 기준, ...은 미상자료

근로일수, 근로시간 및 급여액
(Sections) and Size of Establishment('20. 8)

Unit : Day, Hour, Won

Hours Worked			급 여 액 Wages					
Permanent		임 시 일 용 Temporary & Daily	전 체 All Employees	상 용 Permanent				임 시 일 용 Temporary & Daily
소 정 실 근로 Regular	초 과 근로 Overtime			임 금 총 액 Total	정 액 급 여 Regular	초 과 급 여 Overtime	특 별 급 여 Special	
152.8	9.6	161.2	5,108,834	5,183,117	4,742,791	357,859	82,467	2,014,902
152.2	9.6	161.2	5,152,803	5,230,565	4,785,803	363,994	80,768	2,014,902
152.1	9.4	161.2	5,151,253	5,231,209	4,792,930	355,548	82,731	2,014,902
151.5	9.4	162.1	5,147,646	5,228,395	4,807,858	354,693	65,845	2,023,998
165.6	11.7	-	4,404,953	4,404,953	3,931,495	395,263	78,196	-
163.6	11.0	141.4	4,801,480	4,830,220	4,235,664	382,537	212,019	1,825,106
153.3	8.8	165.6	4,954,274	5,039,688	4,580,543	344,150	114,996	2,100,249
152.2	8.9	165.6	5,018,134	5,110,073	4,642,645	353,505	113,922	2,100,249
172.6	8.5	-	3,707,556	3,707,556	3,405,167	167,083	135,306	-
157.6	15.4	-	5,208,143	5,208,143	4,537,665	658,056	12,422	-
161.5	10.3	141.4	5,209,184	5,276,124	4,554,593	369,194	352,337	1,825,106
152.3	8.1	165.3	4,980,255	5,075,164	4,595,159	312,519	167,486	2,315,183
149.2	8.6	169.7	4,997,112	5,101,103	4,736,652	364,451	-	1,850,039
152.2	10.8	145.9	5,365,742	5,417,912	5,008,393	380,302	29,217	1,722,941
161.8	12.2	117.7	3,690,351	3,770,408	3,252,686	351,564	166,158	1,591,036
162.4	13.6	119.2	3,815,047	3,904,406	3,335,645	390,299	178,463	1,595,454
162.6	15.2	125.1	3,953,268	4,022,103	3,402,996	441,490	177,616	1,730,402
161.8	20.1	150.4	4,108,191	4,151,859	3,354,805	551,613	245,442	1,935,532
159.0	2.1	105.1	2,813,343	2,904,924	2,735,824	42,341	126,759	1,354,669
161.9	5.8	107.6	3,359,862	3,459,011	3,169,321	188,255	101,435	1,484,101
162.5	12.4	117.7	3,656,415	3,737,202	3,214,698	356,004	166,500	1,591,036
163.2	13.8	119.2	3,780,720	3,871,219	3,295,663	396,360	179,196	1,595,454
156.3	0.3	89.8	2,552,741	2,572,742	2,511,206	5,357	56,179	1,507,996
161.2	3.5	107.5	3,008,574	3,173,038	2,917,120	72,191	183,726	1,330,496
163.8	8.5	109.9	3,744,494	3,842,805	3,469,587	289,324	83,894	1,606,510
165.3	21.0	155.4	4,008,634	4,053,056	3,254,462	585,751	212,842	1,980,888
155.3	21.0	124.8	4,246,660	4,293,928	3,356,618	520,904	416,406	1,703,062
...
156.7	5.7	101.2	2,937,186	3,692,949	3,396,571	164,977	131,401	2,139,955
155.8	7.1	106.1	3,094,651	3,962,402	3,623,832	206,047	132,523	2,244,279
155.5	9.5	113.1	3,367,987	4,396,360	3,945,985	280,066	170,309	2,366,910
153.4	14.2	121.6	3,891,659	4,883,080	4,253,099	407,839	222,142	2,580,255
158.2	1.1	83.7	2,364,476	2,838,806	2,729,425	25,224	84,157	1,807,567
158.3	1.7	94.1	2,546,135	3,126,672	2,989,026	49,420	88,226	1,987,569
157.4	4.4	100.9	2,748,713	3,395,659	3,179,643	115,078	100,937	2,137,974
156.5	5.5	105.9	2,872,755	3,615,455	3,375,782	147,121	92,552	2,242,944
160.0	0.7	74.2	2,243,787	2,704,968	2,563,292	14,388	127,288	1,567,904
156.5	1.5	89.5	2,455,928	2,959,652	2,879,431	35,008	45,213	1,954,540
158.5	2.7	106.7	2,824,578	3,701,960	3,507,827	97,774	96,359	2,204,205
156.0	12.0	115.3	3,271,234	4,139,467	3,756,570	271,268	111,629	2,484,719
150.9	16.0	134.5	3,615,942	4,554,984	3,883,777	457,850	213,356	2,813,434
151.4	16.2	132.5	5,807,770	6,042,266	5,110,831	559,293	372,142	2,382,206

* The size of establishment is classified on the basis of permanent employees, ... is not available

근로실태

단위 : 일, 시간, 원

산업 Industry	근로일수 Days Worked			근로시간	
	전체 All Employees	상용 Permanent	임시일용 Temporary & Daily	전체 All Employees	상용
					총근로시간 Total
G. 도매 및 소매업 Wholesale and retail trade					
전 규모(1인 이상) 1 Permanent Employee or More	19.8	20.1	13.1	158.2	162.0
5인 이상 5 Permanent Employees or More	19.4	19.7	12.8	159.5	161.9
10인 이상 10 Permanent Employees or More	19.3	19.4	14.9	159.2	161.1
30인 이상 30 Permanent Employees or More	18.8	18.9	15.4	155.9	157.2
1 ~ 9인 1~9 Permanent Employees	20.1	20.7	12.3	157.4	162.7
1 ~ 29인 1~29 Permanent Employees	20.0	20.5	12.7	158.9	163.5
1 ~ 299인 1~299 Permanent Employees	19.8	20.2	13.0	158.4	162.4
5 ~ 299인 5~299 Permanent Employees	19.5	19.8	12.5	160.0	162.6
1 규모(1 ~ 4인) 1~4 Permanent Employees	20.3	20.9	13.3	155.9	162.1
2 규모(5 ~ 9인) 5~9 Permanent Employees	19.8	20.3	8.0	160.2	163.9
3 규모(10 ~ 29인) 10~29 Permanent Employees	19.8	20.0	14.4	162.9	165.4
4 규모(30 ~ 99인) 30~99 Permanent Employees	19.3	19.4	13.6	159.8	161.3
5 규모(100 ~ 299인) 100~299 Permanent Employees	18.3	18.4	16.2	151.9	153.0
6 규모(300인 이상) 300 Permanent Employees or More	18.5	18.6	16.6	152.9	153.7
H. 운수 및 창고업 Transportation and storage					
전 규모(1인 이상) 1 Permanent Employee or More	19.4	19.5	14.8	155.0	156.1
5인 이상 5 Permanent Employees or More	19.3	19.4	15.9	154.5	155.3
10인 이상 10 Permanent Employees or More	19.3	19.4	15.9	153.7	154.7
30인 이상 30 Permanent Employees or More	19.1	19.2	16.3	151.8	152.6
1 ~ 9인 1~9 Permanent Employees	19.8	20.0	10.0	160.6	162.3
1 ~ 29인 1~29 Permanent Employees	19.8	20.0	11.8	160.9	162.3
1 ~ 299인 1~299 Permanent Employees	20.0	20.1	14.5	157.3	158.6
5 ~ 299인 5~299 Permanent Employees	20.0	20.1	15.5	156.9	157.9
1 규모(1 ~ 4인) 1~4 Permanent Employees	19.9	20.3	10.0	160.3	163.4
2 규모(5 ~ 9인) 5~9 Permanent Employees	19.8	19.8	-	161.0	161.0
3 규모(10 ~ 29인) 10~29 Permanent Employees	19.8	19.9	13.8	161.2	162.3
4 규모(30 ~ 99인) 30~99 Permanent Employees	19.6	19.8	15.2	145.8	148.2
5 규모(100 ~ 299인) 100~299 Permanent Employees	20.4	20.4	20.1	162.5	162.3
6 규모(300인 이상) 300 Permanent Employees or More	15.9	15.9	19.0	141.1	141.0
I. 숙박 및 음식점업 Accommodation and food service activities					
전 규모(1인 이상) 1 Permanent Employee or More	18.8	21.7	11.4	150.9	177.5
5인 이상 5 Permanent Employees or More	18.6	21.0	10.1	154.2	179.1
10인 이상 10 Permanent Employees or More	19.1	20.6	10.8	160.6	176.3
30인 이상 30 Permanent Employees or More	18.1	19.2	11.4	150.8	160.9
1 ~ 9인 1~9 Permanent Employees	18.8	22.1	11.5	148.0	177.9
1 ~ 29인 1~29 Permanent Employees	18.9	22.0	11.4	150.9	179.5
1 ~ 299인 1~299 Permanent Employees	18.9	21.8	11.4	151.1	178.3
5 ~ 299인 5~299 Permanent Employees	18.6	21.2	10.0	155.0	181.1
1 규모(1 ~ 4인) 1~4 Permanent Employees	19.0	22.2	12.1	148.4	176.1
2 규모(5 ~ 9인) 5~9 Permanent Employees	18.0	21.7	9.7	147.0	182.9
3 규모(10 ~ 29인) 10~29 Permanent Employees	19.7	21.5	10.5	167.2	187.0
4 규모(30 ~ 99인) 30~99 Permanent Employees	18.4	20.3	9.1	156.8	174.3
5 규모(100 ~ 299인) 100~299 Permanent Employees	18.1	17.9	20.1	145.8	145.5
6 규모(300인 이상) 300 Permanent Employees or More	17.3	17.6	14.5	139.8	142.9

* 규모는 상용근로자 기준, ...은 미상자료

근로일수, 근로시간 및 급여액
(Sections) and Size of Establishment('20. 8)

Unit : Day, Hour, Won

Hours Worked			급 여 액 Wages					
Permanent		임 시 일 용 Temporary & Daily	전 체 All Employees	상 용 Permanent				임 시 일 용 Temporary & Daily
소 정 실 근로 Regular	초 과 근로 Overtime			임 금 총 액 Total	정 액 급 여 Regular	초 과 급 여 Overtime	특 별 급 여 Special	
157.0	5.0	89.8	3,287,446	3,412,477	3,102,237	101,316	208,924	1,038,476
154.8	7.2	95.3	3,808,904	3,908,178	3,482,499	146,938	278,741	1,186,921
152.8	8.3	111.5	4,034,013	4,133,513	3,634,914	169,307	329,291	1,450,183
148.5	8.7	117.9	4,339,337	4,434,192	3,824,078	188,174	421,939	1,552,297
160.4	2.3	80.1	2,704,872	2,833,130	2,674,234	46,685	112,211	854,716
159.7	3.8	85.0	2,971,842	3,097,565	2,879,752	74,545	143,269	951,876
157.5	4.9	88.4	3,191,318	3,313,685	3,031,178	95,039	187,468	1,021,755
155.5	7.1	92.4	3,692,767	3,788,486	3,398,252	140,433	249,801	1,158,845
161.0	1.1	85.5	2,396,304	2,524,965	2,421,408	19,634	83,923	923,266
159.3	4.6	56.5	3,296,463	3,396,266	3,136,245	96,119	163,903	554,070
157.7	7.7	105.8	3,694,451	3,796,046	3,422,607	148,132	225,307	1,360,577
152.8	8.6	100.3	4,217,865	4,288,966	3,776,213	162,842	349,911	1,354,667
143.2	9.8	125.8	3,931,566	4,030,720	3,439,807	200,551	390,362	1,726,575
146.3	7.4	130.9	5,299,685	5,446,378	4,565,184	230,535	650,659	1,536,556
146.8	9.3	103.7	3,438,359	3,472,510	2,825,420	265,743	381,347	1,783,167
145.3	10.0	109.9	3,513,467	3,545,616	2,848,462	287,639	409,515	1,813,829
144.0	10.7	109.9	3,513,501	3,549,258	2,794,105	304,701	450,452	1,813,829
141.5	11.1	112.2	3,542,702	3,579,450	2,722,463	327,241	529,746	1,866,421
158.7	3.6	74.4	3,118,977	3,146,979	2,958,243	100,498	88,237	1,638,512
156.1	6.2	85.7	3,252,945	3,283,145	3,007,731	156,844	118,570	1,607,031
149.7	8.9	99.9	3,283,783	3,320,580	2,757,729	249,945	312,906	1,621,479
148.3	9.7	105.8	3,352,030	3,387,238	2,776,131	273,822	337,285	1,617,491
160.3	3.1	74.4	2,773,430	2,814,393	2,617,993	68,625	127,774	1,638,512
156.9	4.2	-	3,513,157	3,513,157	3,332,860	135,591	44,707	-
153.3	9.0	99.3	3,403,354	3,435,842	3,063,227	220,030	152,586	1,569,337
136.7	11.5	93.4	2,932,827	3,003,899	2,571,910	273,245	158,744	1,415,647
152.0	10.3	190.7	3,629,671	3,634,449	2,580,597	354,193	699,659	2,901,258
129.1	12.0	149.0	4,391,491	4,399,539	3,238,447	362,134	798,958	3,689,133
172.3	5.2	81.5	1,877,860	2,258,454	2,136,878	81,780	39,796	884,294
169.2	9.8	68.0	2,130,700	2,534,071	2,298,835	167,070	68,166	729,845
163.4	12.9	73.3	2,384,664	2,673,693	2,343,742	223,304	106,647	778,578
149.0	11.8	87.4	2,546,619	2,801,431	2,404,414	213,708	183,309	939,847
175.5	2.4	82.7	1,728,663	2,107,523	2,061,687	30,339	15,496	899,430
175.1	4.4	81.2	1,810,499	2,191,866	2,104,069	65,601	22,196	881,663
173.3	5.0	81.2	1,855,233	2,235,069	2,129,861	78,891	26,318	880,009
171.4	9.7	66.8	2,088,544	2,497,016	2,292,234	165,413	39,369	713,142
174.8	1.3	88.5	1,690,646	2,026,613	2,000,645	10,037	15,931	965,168
177.5	5.5	65.0	1,838,982	2,338,465	2,235,923	88,288	14,254	701,552
173.3	13.7	65.3	2,275,633	2,585,010	2,301,619	229,967	53,424	687,428
159.5	14.8	70.0	2,385,980	2,721,650	2,403,287	267,003	51,360	717,955
140.6	4.9	149.4	2,532,384	2,609,995	2,396,778	97,111	116,106	1,580,935
131.6	11.3	116.0	2,980,382	3,183,984	2,414,620	196,124	573,239	1,397,812

* The size of establishment is classified on the basis of permanent employees, ... is not available

단위 : 일, 시간, 원

산업 Industry	근로일수 Days Worked			근로시간	
	전체 All Employees	상용 Permanent	임시일용 Temporary & Daily	전체 All Employees	상용
					총근로시간 Total
J. 정보통신업 Information and communication					
전 규모(1인 이상) 1 Permanent Employee or More	19.0	19.1	16.2	156.9	158.1
5인 이상 5 Permanent Employees or More	19.0	19.1	17.2	158.3	159.0
10인 이상 10 Permanent Employees or More	19.0	19.0	18.4	159.3	159.6
30인 이상 30 Permanent Employees or More	18.9	18.9	18.6	158.7	158.9
1 ~ 9인 1~9 Permanent Employees	19.1	19.5	13.3	147.2	151.3
1 ~ 29인 1~29 Permanent Employees	19.3	19.5	15.0	154.2	156.7
1 ~ 299인 1~299 Permanent Employees	19.1	19.2	15.8	156.5	157.9
5 ~ 299인 5~299 Permanent Employees	19.1	19.2	16.7	158.3	159.2
1 규모(1 ~ 4인) 1~4 Permanent Employees	18.9	19.4	13.5	143.1	148.2
2 규모(5 ~ 9인) 5~9 Permanent Employees	19.3	19.6	12.8	150.8	153.8
3 규모(10 ~ 29인) 10~29 Permanent Employees	19.4	19.5	18.0	161.2	162.1
4 규모(30 ~ 99인) 30~99 Permanent Employees	18.9	18.9	17.9	156.0	156.3
5 규모(100 ~ 299인) 100~299 Permanent Employees	19.0	19.0	18.8	162.2	162.4
6 규모(300인 이상) 300 Permanent Employees or More	18.8	18.8	19.2	158.4	158.5
K. 금융 및 보험업 Financial and insurance activities					
전 규모(1인 이상) 1 Permanent Employee or More	18.8	18.9	16.5	153.9	154.6
5인 이상 5 Permanent Employees or More	18.8	18.8	16.5	153.8	154.6
10인 이상 10 Permanent Employees or More	18.6	18.7	16.3	153.3	154.1
30인 이상 30 Permanent Employees or More	18.4	18.5	15.7	151.8	152.9
1 ~ 9인 1~9 Permanent Employees	19.3	19.4	17.3	155.8	156.1
1 ~ 29인 1~29 Permanent Employees	19.1	19.2	18.0	155.6	156.0
1 ~ 299인 1~299 Permanent Employees	18.9	19.0	16.2	154.3	155.2
5 ~ 299인 5~299 Permanent Employees	18.9	19.0	16.2	154.3	155.2
1 규모(1 ~ 4인) 1~4 Permanent Employees	19.2	19.3	16.3	154.2	154.9
2 규모(5 ~ 9인) 5~9 Permanent Employees	19.4	19.4	19.0	156.8	156.9
3 규모(10 ~ 29인) 10~29 Permanent Employees	19.0	19.0	18.5	155.5	155.9
4 규모(30 ~ 99인) 30~99 Permanent Employees	18.3	18.6	14.6	151.4	154.3
5 규모(100 ~ 299인) 100~299 Permanent Employees	18.6	18.7	18.1	151.1	151.4
6 규모(300인 이상) 300 Permanent Employees or More	18.5	18.5	18.4	152.4	152.6
L. 부동산업 Real estate activities					
전 규모(1인 이상) 1 Permanent Employee or More	18.7	18.7	17.9	169.1	170.2
5인 이상 5 Permanent Employees or More	18.7	18.7	15.4	173.5	174.3
10인 이상 10 Permanent Employees or More	18.8	18.9	15.7	170.8	171.7
30인 이상 30 Permanent Employees or More	18.6	18.8	15.5	160.6	162.3
1 ~ 9인 1~9 Permanent Employees	18.5	18.5	18.8	167.7	168.9
1 ~ 29인 1~29 Permanent Employees	18.7	18.7	18.8	171.3	172.3
1 ~ 299인 1~299 Permanent Employees	18.7	18.7	18.6	170.5	171.4
5 ~ 299인 5~299 Permanent Employees	18.7	18.7	16.6	175.9	176.3
1 규모(1 ~ 4인) 1~4 Permanent Employees	18.7	18.6	19.0	157.3	158.2
2 규모(5 ~ 9인) 5~9 Permanent Employees	18.3	18.3	12.5	178.6	179.0
3 규모(10 ~ 29인) 10~29 Permanent Employees	19.0	19.0	18.7	178.6	178.5
4 규모(30 ~ 99인) 30~99 Permanent Employees	18.5	18.6	16.7	170.3	171.3
5 규모(100 ~ 299인) 100~299 Permanent Employees	19.0	19.1	18.6	157.6	158.4
6 규모(300인 이상) 300 Permanent Employees or More	18.4	18.9	14.3	151.1	153.6

* 규모는 상용근로자 기준, ...은 미상자료

근로일수, 근로시간 및 급여액
(Sections) and Size of Establishment('20. 8)

Unit : Day, Hour, Won

Hours Worked			급 여 액 Wages					
Permanent		임 시 일 용 Temporary & Daily	전 체 All Employees	상 용 Permanent				임 시 일 용 Temporary & Daily
소 정 실 근로 Regular	초 과 근로 Overtime			임 금 총 액 Total	정 액 급 여 Regular	초 과 급 여 Overtime	특 별 급 여 Special	
150.5	7.6	117.1	4,315,736	4,390,869	3,957,090	197,181	236,598	1,677,744
150.7	8.3	128.6	4,494,101	4,552,842	4,090,480	215,566	246,795	1,945,339
150.4	9.2	141.6	4,634,801	4,683,527	4,174,557	240,340	268,630	2,249,472
149.2	9.7	145.4	4,844,851	4,884,716	4,313,036	259,332	312,347	2,239,499
150.7	0.6	82.9	2,999,669	3,133,255	3,022,588	11,716	98,951	882,253
152.5	4.2	102.9	3,483,985	3,588,099	3,378,484	96,151	113,464	1,397,769
151.2	6.7	111.3	3,901,894	3,979,157	3,682,566	160,937	135,654	1,527,923
151.6	7.6	122.9	4,088,007	4,146,991	3,829,013	181,325	136,653	1,790,381
148.2	0.0	84.3	2,524,136	2,663,092	2,534,208	1,063	127,822	916,764
152.8	1.0	80.6	3,411,338	3,524,246	3,428,729	20,575	74,942	825,431
154.3	7.8	136.5	3,971,939	4,035,092	3,728,237	179,129	127,726	2,262,784
149.6	6.7	136.0	4,153,734	4,193,048	3,944,093	165,375	83,580	1,918,638
150.0	12.3	145.5	4,552,879	4,583,057	4,042,489	296,685	243,883	2,043,938
148.2	10.2	154.0	5,632,082	5,679,152	4,816,099	310,593	552,460	2,645,758
150.1	4.5	125.7	6,125,125	6,236,152	4,488,826	125,182	1,622,143	1,797,055
149.8	4.8	125.9	6,324,748	6,442,873	4,589,764	134,762	1,718,347	1,767,996
148.8	5.3	124.7	6,473,712	6,612,653	4,655,263	152,025	1,805,364	1,763,603
146.9	6.0	123.4	6,152,318	6,324,232	4,731,835	164,947	1,427,450	1,723,617
154.2	1.8	131.8	5,066,108	5,109,390	3,990,727	44,847	1,073,815	2,005,859
152.8	3.2	130.6	6,102,618	6,164,918	4,292,295	93,023	1,779,599	1,950,703
151.1	4.1	123.7	5,891,426	6,012,754	4,317,168	114,862	1,580,724	1,667,016
150.8	4.4	123.7	6,121,318	6,254,253	4,426,045	126,058	1,702,149	1,618,476
153.1	1.7	123.7	4,290,381	4,341,252	3,563,585	37,370	740,297	2,095,042
154.9	1.9	146.6	5,575,192	5,606,167	4,266,973	49,683	1,289,511	1,844,908
151.5	4.3	129.7	6,959,707	7,039,088	4,542,049	132,921	2,364,118	1,909,602
147.7	6.6	116.4	5,053,250	5,356,653	4,157,056	193,429	1,006,168	1,452,450
146.1	5.3	139.4	6,029,746	6,132,303	4,759,568	124,657	1,248,078	1,785,754
146.7	5.9	139.4	6,960,995	7,024,384	5,094,503	161,595	1,768,287	2,685,812
169.2	1.0	145.5	2,736,914	2,803,057	2,626,819	66,842	109,397	1,336,131
173.0	1.3	132.9	2,964,319	2,991,008	2,821,849	81,992	87,167	1,548,845
169.9	1.8	136.6	3,059,841	3,100,411	2,904,819	90,320	105,272	1,522,558
159.1	3.2	131.0	3,365,350	3,474,445	3,175,296	101,071	198,079	1,477,599
168.7	0.2	148.8	2,448,575	2,527,166	2,368,884	45,059	113,224	1,267,534
171.8	0.5	150.3	2,575,113	2,632,365	2,487,375	58,140	86,850	1,289,455
170.5	0.9	148.5	2,703,735	2,761,910	2,580,004	65,049	116,856	1,333,227
175.1	1.2	136.8	2,941,762	2,952,920	2,776,696	81,007	95,218	1,777,515
158.2	0.0	150.9	2,126,337	2,242,464	2,045,109	21,655	175,700	1,245,379
178.5	0.5	100.0	2,788,939	2,794,271	2,672,645	67,016	54,610	1,784,000
177.7	0.8	202.7	2,825,524	2,828,248	2,708,009	82,497	37,741	2,056,333
167.7	3.6	133.1	3,213,159	3,255,151	3,012,199	119,720	123,232	1,638,716
155.2	3.3	134.6	3,880,513	3,956,274	3,301,388	81,447	573,439	1,794,655
151.1	2.5	129.5	3,175,422	3,384,551	3,288,398	92,173	3,980	1,351,328

* The size of establishment is classified on the basis of permanent employees, ... is not available

단위 : 일, 시간, 원

산업 Industry	근로일수 Days Worked			근로시간	
	전체 All Employees	상용 Permanent	임시일용 Temporary & Daily	전체 All Employees	상용
					총근로시간 Total
M. 전문, 과학 및 기술 서비스업 Professional, scientific and technical activities					
전 규모(1인 이상)	18.9	18.9	17.3	154.0	154.5
5인 이상	18.8	18.8	18.4	154.8	155.0
10인 이상	18.8	18.8	18.5	155.2	155.5
30인 이상	18.7	18.7	18.7	155.2	155.4
1~9인	19.1	19.3	11.7	150.4	151.7
1~29인	19.1	19.2	15.4	152.4	153.3
1~299인	19.1	19.1	17.0	154.6	155.3
5~299인	19.0	19.1	18.3	155.9	156.3
1규모(1~4인)	19.2	19.4	9.5	148.8	150.9
2규모(5~9인)	19.1	19.1	17.0	152.2	152.5
3규모(10~29인)	19.1	19.1	18.0	155.3	155.8
4규모(30~99인)	19.1	19.1	18.2	157.3	157.8
5규모(100~299인)	18.9	18.9	19.2	158.5	158.9
6규모(300인 이상)	18.4	18.4	18.6	152.4	152.5
N. 사업시설 관리, 사업 지원 및 임대 서비스업 Business facilities management and business support services; rental and leasing activities					
전 규모(1인 이상)	19.0	19.5	13.1	156.8	162.0
5인 이상	19.0	19.5	13.2	158.5	163.5
10인 이상	19.1	19.5	12.9	159.8	164.6
30인 이상	19.1	19.5	11.1	162.7	166.5
1~9인	18.4	19.1	13.6	143.0	149.3
1~29인	18.5	19.3	14.6	142.4	149.6
1~299인	18.8	19.4	13.7	152.3	158.0
5~299인	18.9	19.4	14.0	154.5	160.0
1규모(1~4인)	18.4	19.1	12.1	141.2	147.9
2규모(5~9인)	18.4	19.1	14.7	145.4	151.1
3규모(10~29인)	18.7	19.5	15.6	141.3	150.2
4규모(30~99인)	19.2	19.4	13.5	162.3	164.5
5규모(100~299인)	18.9	19.5	10.3	160.3	164.9
6규모(300인 이상)	19.2	19.6	10.9	164.0	167.9
P. 교육 서비스업 Education					
전 규모(1인 이상)	17.5	17.8	12.8	132.5	136.4
5인 이상	17.4	17.7	13.0	135.8	139.3
10인 이상	17.4	17.6	14.5	137.4	139.5
30인 이상	17.2	17.3	14.3	135.8	137.5
1~9인	17.6	18.3	10.9	120.9	128.6
1~29인	17.9	18.5	12.1	128.6	135.0
1~299인	17.7	18.1	12.5	133.6	138.6
5~299인	17.7	18.0	12.7	138.6	143.5
1규모(1~4인)	17.8	18.3	12.0	119.0	124.1
2규모(5~9인)	17.2	18.4	9.7	124.6	137.9
3규모(10~29인)	18.4	18.7	15.0	143.3	147.1
4규모(30~99인)	17.7	18.0	13.7	145.0	149.0
5규모(100~299인)	16.9	16.9	15.2	132.7	133.1
6규모(300인 이상)	16.8	16.8	15.2	128.9	129.6

* 규모는 상용근로자 기준, ...은 미상자료

근로일수, 근로시간 및 급여액
(Sections) and Size of Establishment('20. 8)

Unit : Day, Hour, Won

Hours Worked			급 여 액 Wages					
Permanent		임 시 일 용 Temporary & Daily	전 체 All Employees	상 용 Permanent				임 시 일 용 Temporary & Daily
소 정 실 근로 Regular	초 과 근로 Overtime			임 금 총 액 Total	정 액 급 여 Regular	초 과 급 여 Overtime	특 별 급 여 Special	
149.8	4.7	133.1	4,753,209	4,822,931	4,131,407	119,971	571,553	2,035,796
149.8	5.3	143.4	5,095,104	5,169,655	4,380,726	135,887	653,042	2,209,789
149.5	6.0	144.5	5,391,980	5,481,491	4,584,792	153,597	743,102	2,241,603
148.8	6.6	146.6	5,825,819	5,918,061	4,807,047	175,363	935,651	2,261,246
150.8	0.9	79.9	2,890,729	2,922,741	2,823,224	22,947	76,569	1,082,975
151.2	2.1	114.6	3,325,073	3,365,539	3,232,270	46,256	87,013	1,729,704
151.3	4.1	130.6	3,980,746	4,041,203	3,749,390	96,934	194,879	1,995,301
151.5	4.8	142.7	4,314,071	4,381,340	4,034,934	115,469	230,936	2,199,330
150.2	0.8	61.4	2,504,679	2,545,681	2,493,902	15,437	36,341	829,286
151.4	1.1	125.1	3,303,647	3,320,569	3,170,685	30,870	119,014	1,702,697
151.9	4.0	139.7	3,964,269	4,029,431	3,845,556	81,204	102,672	2,195,717
152.2	5.6	144.2	4,629,417	4,719,994	4,263,155	148,460	308,379	2,183,550
150.2	8.7	149.4	5,364,980	5,483,904	4,860,671	204,385	418,849	2,353,226
146.2	6.3	146.7	6,705,030	6,766,141	5,081,020	177,236	1,507,885	2,258,809
155.9	6.1	96.1	2,344,925	2,442,864	2,195,337	148,016	99,511	1,191,787
156.9	6.6	98.5	2,346,533	2,441,870	2,182,417	157,567	101,886	1,190,107
157.7	6.8	95.2	2,310,945	2,401,150	2,151,328	163,901	85,922	1,088,946
159.5	7.0	87.5	2,311,784	2,375,326	2,116,214	170,521	88,592	1,039,254
146.5	2.8	98.5	2,503,597	2,649,664	2,413,514	69,267	166,882	1,460,540
145.8	3.8	102.6	2,426,571	2,630,179	2,414,781	85,602	129,796	1,307,853
151.1	6.9	101.2	2,442,281	2,572,305	2,302,149	151,074	119,081	1,272,911
152.1	7.8	105.3	2,463,629	2,595,233	2,299,319	168,826	127,088	1,285,710
145.9	2.1	78.8	2,330,141	2,452,223	2,316,972	58,101	77,150	1,203,814
147.2	3.8	114.1	2,720,950	2,913,577	2,542,560	84,191	286,825	1,664,527
144.6	5.6	106.6	2,305,635	2,596,516	2,416,970	113,824	65,722	1,162,704
151.2	13.3	104.6	2,754,416	2,807,256	2,400,714	267,856	138,686	1,333,635
158.8	6.1	94.2	2,222,029	2,298,867	2,060,515	150,541	87,810	1,114,921
162.9	5.0	77.7	2,190,460	2,249,595	2,035,853	143,451	70,290	897,244
133.5	2.9	69.3	3,237,175	3,372,001	3,147,031	52,275	172,695	1,055,423
135.9	3.4	73.7	3,543,957	3,679,613	3,412,929	60,347	206,337	1,165,076
136.2	3.3	90.1	3,749,273	3,855,907	3,568,592	59,408	227,906	1,357,898
134.0	3.5	88.2	4,023,654	4,115,589	3,783,998	62,993	268,598	1,468,784
126.7	1.9	47.3	2,031,989	2,167,721	2,097,906	34,521	35,293	734,575
132.9	2.1	60.1	2,287,752	2,423,458	2,334,498	38,602	50,359	855,115
135.1	3.5	66.4	2,942,102	3,085,134	2,959,772	60,719	64,644	1,008,418
139.1	4.4	70.3	3,272,442	3,426,289	3,275,411	75,131	75,747	1,115,194
123.3	0.8	56.5	1,984,902	2,086,990	2,036,279	18,553	32,159	735,824
133.7	4.2	37.0	2,123,338	2,334,500	2,225,222	67,509	41,769	733,188
144.6	2.5	93.3	2,780,243	2,903,217	2,778,338	46,257	78,621	1,165,710
142.4	6.5	81.4	4,030,783	4,191,001	4,011,700	111,276	68,025	1,421,175
129.9	3.2	107.4	3,604,723	3,634,574	3,466,076	53,660	114,837	1,662,627
128.5	1.1	97.6	4,208,238	4,271,796	3,734,396	25,788	511,612	1,517,175

* The size of establishment is classified on the basis of permanent employees, ... is not available

단위 : 일, 시간, 원

산업 Industry	근로일수 Days Worked			근로시간	
	전체 All Employees	상용 Permanent	임시일용 Temporary & Daily	전체 All Employees	상용
					총근로시간 Total
Q. 보건업 및 사회복지 서비스업 Human health and social work activities					
전 규모(1인 이상)	19.7	19.9	16.7	153.1	155.7
5인 이상	19.7	19.8	17.2	155.0	157.3
10인 이상	19.8	19.9	17.7	157.8	159.1
30인 이상	20.0	20.1	18.7	160.9	162.2
1~9인	19.6	19.9	15.9	143.3	148.2
1~29인	19.5	19.7	15.9	146.9	150.4
1~299인	19.8	20.0	16.4	151.8	154.8
5~299인	19.8	19.9	16.8	153.9	156.6
1규모(1~4인)	19.9	20.2	14.8	142.7	147.0
2규모(5~9인)	19.3	19.6	16.5	143.8	149.5
3규모(10~29인)	19.5	19.6	16.2	151.9	153.3
4규모(30~99인)	20.1	20.2	19.9	162.4	164.6
5규모(100~299인)	20.7	20.8	14.1	159.9	161.3
6규모(300인 이상)	19.4	19.4	19.6	160.0	160.2
R. 예술, 스포츠 및 여가 관련 서비스업 Arts, sports and recreation related services					
전 규모(1인 이상)	19.4	19.8	16.5	150.2	155.5
5인 이상	19.3	19.5	17.5	155.0	158.3
10인 이상	19.3	19.6	17.4	156.6	160.5
30인 이상	19.3	19.5	18.1	158.0	161.2
1~9인	19.5	20.2	14.8	141.0	148.3
1~29인	19.4	20.0	15.3	144.9	151.6
1~299인	19.6	20.2	16.2	151.1	157.1
5~299인	19.6	20.0	17.2	156.9	161.1
1규모(1~4인)	19.7	20.5	14.0	138.5	148.5
2규모(5~9인)	19.1	19.3	17.6	147.1	147.8
3규모(10~29인)	19.2	19.7	16.1	153.5	159.1
4규모(30~99인)	20.5	20.8	18.8	166.5	170.9
5규모(100~299인)	19.1	19.8	14.0	154.1	160.7
6규모(300인 이상)	16.8	16.4	19.8	141.1	138.6
S. 협회 및 단체, 수리 및 기타 개인 서비스업 Membership organizations, repair and other personal services					
전 규모(1인 이상)	20.0	20.5	11.7	156.9	161.4
5인 이상	19.8	20.4	9.8	158.1	163.9
10인 이상	19.8	20.4	9.5	159.0	164.1
30인 이상	19.3	19.7	11.5	156.0	160.1
1~9인	20.2	20.6	13.2	155.6	159.6
1~29인	20.2	20.7	11.8	157.1	161.6
1~299인	20.1	20.5	11.7	157.0	161.5
5~299인	19.8	20.4	9.7	158.2	164.1
1규모(1~4인)	20.4	20.7	14.7	155.4	158.2
2규모(5~9인)	19.7	20.4	10.3	156.0	163.3
3규모(10~29인)	20.2	20.9	8.0	161.3	167.1
4규모(30~99인)	19.5	20.1	10.9	157.4	162.8
5규모(100~299인)	18.7	18.8	14.6	152.4	153.5
6규모(300인 이상)	18.2	18.2	19.5	150.5	150.8

* 규모는 상용근로자 기준, ...은 미상자료

근로일수, 근로시간 및 급여액
(Sections) and Size of Establishment('20. 8)

Unit : Day, Hour, Won

Hours Worked			급 여 액 Wages					
Permanent		임 시 일 용 Temporary & Daily	전 체 All Employees	상 용 Permanent				임 시 일 용 Temporary & Daily
소 정 실 근로 Regular	초 과 근로 Overtime			임 금 총 액 Total	정 액 급 여 Regular	초 과 급 여 Overtime	특 별 급 여 Special	
150.0	5.7	95.1	2,862,994	2,932,198	2,626,542	169,031	136,625	1,316,526
150.6	6.7	101.9	3,041,737	3,112,724	2,754,677	200,037	158,010	1,371,652
151.7	7.4	116.4	3,271,521	3,322,429	2,901,259	232,818	188,352	1,643,370
153.2	9.0	117.4	3,745,916	3,802,070	3,211,003	307,914	283,152	1,814,101
146.2	2.0	75.8	2,022,626	2,096,496	2,038,218	32,429	25,848	1,019,248
147.3	3.0	86.0	2,168,856	2,229,479	2,154,389	56,836	18,254	1,113,033
149.7	5.0	88.6	2,530,408	2,594,596	2,429,532	128,028	37,036	1,183,678
150.4	6.1	94.5	2,672,447	2,739,141	2,542,017	156,794	40,329	1,208,812
146.6	0.3	68.2	1,924,755	1,971,703	1,944,794	4,064	22,844	1,096,618
145.7	3.7	80.6	2,116,358	2,219,820	2,130,542	60,461	28,817	971,275
148.9	4.4	114.8	2,374,376	2,409,736	2,311,858	89,919	7,959	1,377,012
156.0	8.6	96.8	2,851,023	2,903,879	2,614,596	246,356	42,927	1,217,746
151.7	9.5	102.3	3,899,450	3,943,437	3,524,401	296,248	122,788	1,996,745
151.2	9.1	150.7	4,640,185	4,704,836	3,660,974	384,327	659,535	2,445,259
148.2	7.3	115.5	2,718,789	2,912,862	2,673,799	162,633	76,430	1,437,960
149.3	9.0	132.9	3,015,388	3,212,111	2,900,314	206,196	105,601	1,715,228
150.7	9.9	132.0	3,139,503	3,373,527	3,018,676	230,907	123,944	1,692,932
150.8	10.4	138.0	3,313,755	3,578,841	3,184,665	247,466	146,710	1,648,649
144.6	3.6	87.8	2,108,903	2,259,321	2,184,526	65,773	9,023	1,010,713
146.4	5.2	99.0	2,315,533	2,466,470	2,331,376	105,770	29,323	1,284,363
150.0	7.2	111.6	2,664,150	2,854,143	2,639,893	151,839	62,410	1,420,944
152.0	9.1	129.6	2,977,181	3,168,829	2,883,009	196,603	89,217	1,726,118
145.5	3.0	72.9	1,992,224	2,179,334	2,118,558	55,848	4,927	761,615
142.7	5.1	140.2	2,394,721	2,446,689	2,339,052	89,020	18,617	1,883,485
150.4	8.7	119.5	2,764,680	2,928,779	2,659,112	195,037	74,630	1,784,180
158.4	12.5	143.0	3,266,009	3,541,799	3,171,118	263,406	107,274	1,762,878
153.1	7.5	101.6	3,447,019	3,716,207	3,360,429	190,034	165,744	1,307,690
130.1	8.5	158.9	3,285,931	3,514,596	3,021,253	273,240	220,103	1,630,840
158.1	3.3	78.7	2,518,006	2,614,222	2,447,439	67,336	99,447	832,965
158.3	5.5	64.5	2,894,466	3,021,836	2,772,322	116,001	133,513	834,177
157.3	6.8	68.4	3,129,920	3,254,198	2,949,261	144,965	159,972	923,623
152.9	7.2	79.9	3,481,935	3,607,975	3,135,881	149,186	322,908	1,165,874
158.6	1.0	85.1	2,130,020	2,207,958	2,128,877	18,056	61,025	776,674
159.1	2.5	78.5	2,326,910	2,416,613	2,310,541	51,060	55,011	770,456
158.2	3.2	78.5	2,498,891	2,594,741	2,434,323	66,379	94,039	830,138
158.6	5.5	64.1	2,866,240	2,993,568	2,754,160	115,105	124,303	829,479
157.8	0.4	100.2	2,041,364	2,103,307	2,040,220	6,338	56,748	831,130
160.7	2.6	57.7	2,359,219	2,484,519	2,363,168	49,023	72,328	677,835
160.7	6.5	60.3	2,868,258	2,990,395	2,810,103	141,818	38,474	753,407
154.9	7.9	73.1	3,098,568	3,226,734	2,894,650	159,315	172,769	1,098,389
148.8	4.7	115.7	4,498,408	4,590,448	3,751,505	110,982	727,961	1,541,071
142.6	8.3	136.7	4,598,468	4,662,540	3,826,520	167,981	668,038	1,625,197

* The size of establishment is classified on the basis of permanent employees, ... is not available

단위 : 일, 시간, 원

산업 Industry	근로일수 Days Worked			근로시간		
	전체	상용	임시일용	전체	상용	
	All Employees	Permanent	Temporary & Daily	All Employees	총근로시간 Total	
B05. 석탄, 원유 및 천연가스 광업 Mining of coal, crude petroleum and natural gas						
전 규모(1인 이상)	1 Permanent Employee or More	17.5	17.5	13.8	132.7	132.8
5인 이상	5 Permanent Employees or More	17.5	17.5	13.8	132.7	132.7
10인 이상	10 Permanent Employees or More	17.5	17.5	13.8	132.4	132.4
30인 이상	30 Permanent Employees or More	17.4	17.4	13.8	132.1	132.2
1 ~ 9인	1~9 Permanent Employees	19.7	19.7	-	158.2	158.2
1 ~ 29인	1~29 Permanent Employees	19.5	19.5	-	146.4	146.4
1 ~ 299인	1~299 Permanent Employees	19.3	19.3	13.8	147.1	147.3
5 ~ 299인	5~299 Permanent Employees	19.3	19.3	13.8	147.0	147.2
1 규모(1 ~ 4인)	1~4 Permanent Employees
2 규모(5 ~ 9인)	5~9 Permanent Employees
3 규모(10 ~ 29인)	10~29 Permanent Employees
4 규모(30 ~ 99인)	30~99 Permanent Employees	20.3	20.4	13.8	172.5	173.5
5 규모(100 ~ 299인)	100~299 Permanent Employees
6 규모(300인 이상)	300 Permanent Employees or More
B06. 금속 광업 Mining of metal ores						
전 규모(1인 이상)	1 Permanent Employee or More	22.3	22.3	18.0	189.9	190.2
5인 이상	5 Permanent Employees or More	23.2	23.2	18.0	198.9	199.3
10인 이상	10 Permanent Employees or More
30인 이상	30 Permanent Employees or More
1 ~ 9인	1~9 Permanent Employees	19.1	19.1	-	158.4	158.4
1 ~ 29인	1~29 Permanent Employees	19.1	19.1	-	158.4	158.4
1 ~ 299인	1~299 Permanent Employees	22.3	22.3	18.0	189.9	190.2
5 ~ 299인	5~299 Permanent Employees	23.2	23.2	18.0	198.9	199.3
1 규모(1 ~ 4인)	1~4 Permanent Employees	18.8	18.8	-	156.4	156.4
2 규모(5 ~ 9인)	5~9 Permanent Employees
3 규모(10 ~ 29인)	10~29 Permanent Employees	-	-	-	-	-
4 규모(30 ~ 99인)	30~99 Permanent Employees
5 규모(100 ~ 299인)	100~299 Permanent Employees	-	-	-	-	-
6 규모(300인 이상)	300 Permanent Employees or More	-	-	-	-	-
B07. 비금속 광물 광업 ; 연료용 제외 Mining of non-metallic minerals, except fuel						
전 규모(1인 이상)	1 Permanent Employee or More	21.7	22.0	13.1	187.2	190.1
5인 이상	5 Permanent Employees or More	21.8	22.1	13.1	188.9	192.1
10인 이상	10 Permanent Employees or More	21.7	22.0	10.5	192.0	194.5
30인 이상	30 Permanent Employees or More	21.6	21.7	16.9	194.7	195.9
1 ~ 9인	1~9 Permanent Employees	21.7	22.0	16.7	173.9	177.3
1 ~ 29인	1~29 Permanent Employees	21.8	22.1	12.0	184.5	187.9
1 ~ 299인	1~299 Permanent Employees	21.7	22.0	13.1	187.2	190.1
5 ~ 299인	5~299 Permanent Employees	21.8	22.1	13.1	188.9	192.1
1 규모(1 ~ 4인)	1~4 Permanent Employees	21.2	21.2	-	171.9	171.9
2 규모(5 ~ 9인)	5~9 Permanent Employees	22.0	22.4	16.7	175.1	180.7
3 규모(10 ~ 29인)	10~29 Permanent Employees	21.8	22.2	6.9	190.4	193.6
4 규모(30 ~ 99인)	30~99 Permanent Employees	21.6	21.7	16.9	194.7	195.9
5 규모(100 ~ 299인)	100~299 Permanent Employees	-	-	-	-	-
6 규모(300인 이상)	300 Permanent Employees or More	-	-	-	-	-

* 규모는 상용근로자 기준, ...은 미상자료

근로일수, 근로시간 및 급여액
(Divisions) and Size of Establishment('20. 8)

Unit : Day, Hour, Won

Hours Worked			급 여 액 Wages					
Permanent		임 시 일 용 Temporary & Daily	전 체 All Employees	상 용 Permanent				임 시 일 용 Temporary & Daily
소 정 실 근로 Regular	초 과 근로 Overtime			임 금 총 액 Total	정 액 급 여 Regular	초 과 급 여 Overtime	특 별 급 여 Special	
118.5	14.3	109.8	4,066,232	4,070,180	3,643,371	411,732	15,077	1,699,200
118.4	14.3	109.8	4,071,679	4,075,647	3,647,746	412,786	15,115	1,699,200
118.0	14.4	109.8	4,079,753	4,083,782	3,652,039	416,447	15,296	1,699,200
117.4	14.8	109.8	4,124,528	4,128,760	3,687,986	425,646	15,128	1,699,200
155.0	3.2	-	3,133,940	3,133,940	3,046,746	87,193	-	-
143.5	2.8	-	2,798,394	2,798,394	2,674,763	109,669	13,961	-
134.5	12.8	109.8	4,392,270	4,408,342	3,904,084	450,321	53,937	1,699,200
134.3	12.9	109.8	4,414,786	4,431,142	3,922,239	454,469	54,434	1,699,200
...
...
...
158.8	14.6	109.8	5,002,453	5,054,438	4,411,526	629,185	13,726	1,699,200
...
...
150.9	39.3	138.7	3,836,255	3,848,390	2,925,382	843,212	79,796	1,654,000
151.2	48.1	138.7	3,947,061	3,963,223	2,824,479	1,047,042	91,702	1,654,000
...
...
151.3	7.1	-	3,422,082	3,422,082	3,282,720	103,023	36,340	-
151.3	7.1	-	3,422,082	3,422,082	3,282,720	103,023	36,340	-
150.9	39.3	138.7	3,836,255	3,848,390	2,925,382	843,212	79,796	1,654,000
151.2	48.1	138.7	3,947,061	3,963,223	2,824,479	1,047,042	91,702	1,654,000
150.1	6.2	-	3,419,176	3,419,176	3,302,529	81,353	35,294	-
...
-	-	-	-	-	-	-	-	-
...
-	-	-	-	-	-	-	-	-
-	-	-	-	-	-	-	-	-
168.0	22.1	95.3	3,918,160	3,995,373	3,416,924	441,369	137,080	1,407,340
168.4	23.6	95.3	3,946,217	4,032,830	3,408,322	474,869	149,640	1,407,340
168.0	26.4	87.8	4,127,764	4,192,681	3,488,218	542,916	161,547	1,440,550
164.1	31.8	144.8	4,230,109	4,268,417	3,472,209	708,080	88,128	2,631,374
167.8	9.5	105.8	3,324,694	3,422,684	3,209,993	146,625	66,066	1,360,667
169.4	18.5	81.9	3,801,900	3,892,684	3,396,132	341,061	155,491	1,076,151
168.0	22.1	95.3	3,918,160	3,995,373	3,416,924	441,369	137,080	1,407,340
168.4	23.6	95.3	3,946,217	4,032,830	3,408,322	474,869	149,640	1,407,340
163.9	8.0	-	3,652,815	3,652,815	3,495,593	135,000	22,222	-
170.3	10.4	105.8	3,134,963	3,278,824	3,031,459	153,892	93,473	1,360,667
170.3	23.4	55.1	4,068,325	4,148,683	3,497,518	446,966	204,199	757,600
164.1	31.8	144.8	4,230,109	4,268,417	3,472,209	708,080	88,128	2,631,374
-	-	-	-	-	-	-	-	-
-	-	-	-	-	-	-	-	-

* The size of establishment is classified on the basis of permanent employees, ... is not available

근로실태

단위 : 일, 시간, 원

산업 Industry	근로일수 Days Worked			근로시간	
	전체 All Employees	상용 Permanent	임시일용 Temporary & Daily	전체 All Employees	상용
					총근로시간 Total
B08. 광업 지원 서비스업 Mining support service activities					
전 규모(1인 이상) 1 Permanent Employee or More	17.6	17.6	20.0	141.3	141.2
5인 이상 5 Permanent Employees or More	17.6	17.6	20.0	141.5	141.5
10인 이상 10 Permanent Employees or More	17.6	17.6	20.0	141.4	141.4
30인 이상 30 Permanent Employees or More
1 ~ 9인 1~9 Permanent Employees	17.4	17.4	-	139.4	139.4
1 ~ 29인 1~29 Permanent Employees	17.5	17.5	-	143.0	143.0
1 ~ 299인 1~299 Permanent Employees	17.5	17.5	-	143.0	143.0
5 ~ 299인 5~299 Permanent Employees	17.7	17.7	-	145.4	145.4
1 규모(1 ~ 4인) 1~4 Permanent Employees	17.0	17.0	-	136.0	136.0
2 규모(5 ~ 9인) 5~9 Permanent Employees
3 규모(10 ~ 29인) 10~29 Permanent Employees
4 규모(30 ~ 99인) 30~99 Permanent Employees	-	-	-	-	-
5 규모(100 ~ 299인) 100~299 Permanent Employees	-	-	-	-	-
6 규모(300인 이상) 300 Permanent Employees or More
C10. 식료품 제조업 Manufacture of food products					
전 규모(1인 이상) 1 Permanent Employee or More	19.7	20.1	14.3	167.6	171.7
5인 이상 5 Permanent Employees or More	19.7	20.0	14.5	169.7	173.1
10인 이상 10 Permanent Employees or More	19.8	20.1	13.6	172.8	174.9
30인 이상 30 Permanent Employees or More	19.7	19.9	14.8	176.3	177.9
1 ~ 9인 1~9 Permanent Employees	19.3	20.2	14.7	152.5	160.5
1 ~ 29인 1~29 Permanent Employees	19.7	20.3	14.1	158.2	164.3
1 ~ 299인 1~299 Permanent Employees	19.7	20.1	14.3	165.9	170.0
5 ~ 299인 5~299 Permanent Employees	19.6	20.0	14.6	168.0	171.3
1 규모(1 ~ 4인) 1~4 Permanent Employees	19.8	20.7	13.4	153.7	161.9
2 규모(5 ~ 9인) 5~9 Permanent Employees	18.7	19.6	15.4	151.1	158.9
3 규모(10 ~ 29인) 10~29 Permanent Employees	20.1	20.5	11.8	164.6	168.0
4 규모(30 ~ 99인) 30~99 Permanent Employees	19.6	19.8	15.0	167.4	169.2
5 규모(100 ~ 299인) 100~299 Permanent Employees	19.8	19.8	18.2	185.0	185.4
6 규모(300인 이상) 300 Permanent Employees or More	20.0	20.3	12.9	185.1	188.3
C11. 음료 제조업 Manufacture of beverages					
전 규모(1인 이상) 1 Permanent Employee or More	18.3	18.6	10.4	158.8	162.1
5인 이상 5 Permanent Employees or More	18.2	18.3	12.0	159.0	161.1
10인 이상 10 Permanent Employees or More	17.9	18.1	11.2	159.1	161.3
30인 이상 30 Permanent Employees or More	17.7	17.9	11.2	159.6	161.4
1 ~ 9인 1~9 Permanent Employees	20.1	21.2	9.1	157.1	166.1
1 ~ 29인 1~29 Permanent Employees	19.7	20.4	9.6	156.9	163.6
1 ~ 299인 1~299 Permanent Employees	18.4	18.7	10.1	158.9	162.8
5 ~ 299인 5~299 Permanent Employees	18.2	18.4	11.7	159.2	161.6
1 규모(1 ~ 4인) 1~4 Permanent Employees	19.8	21.9	6.8	156.5	173.6
2 규모(5 ~ 9인) 5~9 Permanent Employees	20.5	20.5	21.0	157.8	158.7
3 규모(10 ~ 29인) 10~29 Permanent Employees	19.1	19.5	11.0	156.7	160.5
4 규모(30 ~ 99인) 30~99 Permanent Employees	18.7	19.2	10.2	164.7	170.1
5 규모(100 ~ 299인) 100~299 Permanent Employees	16.8	16.8	17.0	156.1	156.1
6 규모(300인 이상) 300 Permanent Employees or More	17.9	17.9	16.6	158.0	158.2

* 규모는 상용근로자 기준, ...은 미상자료

근로일수, 근로시간 및 급여액
(Divisions) and Size of Establishment('20. 8)

Unit : Day, Hour, Won

Hours Worked			급 여 액 Wages					
Permanent		임 시 일 용 Temporary & Daily	전 체 All Employees	상 용 Permanent				임 시 일 용 Temporary & Daily
소 정 실 근로 Regular	초 과 근로 Overtime			임 금 총 액 Total	정 액 급 여 Regular	초 과 급 여 Overtime	특 별 급 여 Special	
140.6	0.6	160.0	5,031,180	5,036,818	4,347,166	19,894	669,758	2,045,000
140.8	0.7	160.0	5,168,971	5,175,168	4,450,669	20,899	703,600	2,045,000
140.8	0.6	160.0	5,013,137	5,019,172	4,431,462	17,303	570,407	2,045,000
...
138.0	1.4	-	5,266,506	5,266,506	3,249,952	53,623	1,962,931	-
139.8	3.3	-	7,250,491	7,250,491	3,671,733	103,697	3,475,060	-
139.8	3.3	-	7,250,491	7,250,491	3,671,733	103,697	3,475,060	-
141.0	4.3	-	8,907,315	8,907,315	4,131,125	138,394	4,637,796	-
136.0	-	-	2,298,750	2,298,750	2,298,750	-	-	-
...
...
-	-	-	-	-	-	-	-	-
-	-	-	-	-	-	-	-	-
...
153.2	18.5	112.5	2,904,932	3,028,100	2,436,688	355,944	235,467	1,234,138
152.0	21.1	117.9	3,033,117	3,142,858	2,471,319	406,128	265,411	1,333,598
151.5	23.4	113.0	3,127,431	3,192,562	2,466,835	455,233	270,494	1,350,748
149.9	28.0	124.6	3,329,259	3,387,450	2,505,378	562,644	319,428	1,464,640
158.9	1.6	112.2	2,249,519	2,467,267	2,333,885	17,361	116,020	1,161,285
157.1	7.2	108.9	2,444,638	2,603,220	2,355,472	111,552	136,196	1,165,536
153.8	16.2	112.2	2,823,010	2,946,469	2,435,218	303,974	207,277	1,204,617
152.5	18.8	118.0	2,951,843	3,061,516	2,473,576	351,727	236,214	1,302,566
161.9	-	94.6	2,054,838	2,214,130	2,191,052	-	23,078	905,449
155.3	3.6	122.9	2,457,912	2,770,397	2,504,927	38,151	227,318	1,316,388
155.4	12.6	95.7	2,663,226	2,736,403	2,376,619	203,824	155,960	1,182,395
151.6	17.6	124.0	3,086,648	3,159,093	2,605,963	342,021	211,110	1,301,792
148.6	36.8	147.0	3,473,856	3,489,532	2,386,629	725,275	377,628	1,855,738
147.3	41.0	116.8	3,757,235	3,854,818	2,451,573	882,280	520,966	1,712,129
143.7	18.4	77.5	4,286,642	4,422,029	3,171,229	536,550	714,250	917,273
141.3	19.8	90.3	4,509,855	4,611,062	3,257,038	580,664	773,359	1,118,747
140.1	21.2	86.8	4,652,904	4,759,229	3,317,036	627,623	814,570	1,081,604
138.3	23.1	90.0	4,962,987	5,064,993	3,448,170	704,186	912,637	1,134,435
162.8	3.4	62.3	2,461,266	2,634,445	2,398,270	53,746	182,429	645,301
156.8	6.7	66.5	2,703,152	2,848,253	2,493,364	126,227	228,662	724,113
145.1	17.6	74.8	3,955,215	4,096,581	3,161,824	480,558	454,200	842,499
142.3	19.3	86.9	4,183,527	4,289,696	3,263,704	527,676	498,316	1,020,415
172.1	1.5	50.0	1,977,308	2,217,786	2,170,643	22,143	25,000	481,000
153.6	5.2	126.0	3,001,337	3,047,296	2,623,816	85,061	338,418	1,500,000
149.7	10.8	76.8	3,008,993	3,106,577	2,608,258	213,799	284,521	918,632
148.5	21.6	79.6	3,629,840	3,803,698	2,914,054	441,442	448,202	917,030
131.4	24.7	149.4	5,485,858	5,501,495	3,987,007	844,059	670,429	1,845,600
135.8	22.4	140.6	6,189,856	6,229,579	3,223,467	847,532	2,158,580	2,614,769

* The size of establishment is classified on the basis of permanent employees, ... is not available

단위 : 일, 시간, 원

산업 Industry	근로일수 Days Worked			근로시간	
	전체 All Employees	상용 Permanent	임시일용 Temporary & Daily	전체 All Employees	상용
					총근로시간 Total
C12. 담배제조업 Manufacture of tobacco products					
전 규모(1인 이상)	15.6	15.5	18.4	138.0	137.7
5인 이상	15.6	15.5	18.4	137.9	137.6
10인 이상	15.6	15.5	18.4	137.9	137.6
30인 이상	15.6	15.5	18.4	137.9	137.6
1 ~ 9인
1 ~ 29인
1 ~ 299인	17.2	17.2	18.4	142.3	142.2
5 ~ 299인	17.1	17.1	18.4	141.8	141.6
1 규모(1 ~ 4인)
2 규모(5 ~ 9인)	-	-	-	-	-
3 규모(10 ~ 29인)	-	-	-	-	-
4 규모(30 ~ 99인)
5 규모(100 ~ 299인)
6 규모(300인 이상)
C13. 섬유제품제조업 ; 의복제외 Manufacture of textiles, except apparel					
전 규모(1인 이상)	18.9	19.0	9.7	161.5	161.9
5인 이상	19.1	19.2	9.7	167.9	168.4
10인 이상	19.0	19.1	10.6	170.1	170.6
30인 이상	18.6	18.7	10.6	163.0	163.8
1 ~ 9인	18.7	18.8	7.0	144.2	144.6
1 ~ 29인	19.1	19.1	7.0	160.5	160.8
1 ~ 299인	18.9	19.0	9.7	161.3	161.7
5 ~ 299인	19.2	19.2	9.7	167.8	168.4
1 규모(1 ~ 4인)	17.7	17.7	-	129.9	129.9
2 규모(5 ~ 9인)	19.7	19.8	7.0	158.9	159.7
3 규모(10 ~ 29인)	19.5	19.5	-	179.3	179.3
4 규모(30 ~ 99인)	18.5	18.5	21.0	161.9	161.9
5 규모(100 ~ 299인)	18.8	19.2	8.6	164.2	167.6
6 규모(300인 이상)
C14. 의복, 의복액세서리 및 모피제품제조업 Manufacture of wearing apparel, clothing accessories and fur articles					
전 규모(1인 이상)	18.8	18.8	19.7	150.7	149.8
5인 이상	18.8	18.9	14.0	155.1	156.2
10인 이상	18.9	19.0	13.0	156.4	157.4
30인 이상	18.6	18.7	13.0	157.6	159.1
1 ~ 9인	18.8	18.5	20.4	143.7	138.8
1 ~ 29인	19.0	18.8	20.4	146.7	143.8
1 ~ 299인	18.9	18.8	19.9	150.4	149.2
5 ~ 299인	18.9	19.0	13.6	155.4	156.5
1 규모(1 ~ 4인)	19.0	18.2	20.9	139.2	127.3
2 규모(5 ~ 9인)	18.6	18.7	15.3	150.8	152.5
3 규모(10 ~ 29인)	19.5	19.5	-	154.0	154.0
4 규모(30 ~ 99인)	18.3	18.5	8.1	157.3	158.9
5 규모(100 ~ 299인)	19.2	19.3	14.6	162.5	163.6
6 규모(300인 이상)	18.3	18.4	15.3	152.9	154.4

* 규모는 상용근로자 기준, ...은 미상자료

근로일수, 근로시간 및 급여액
(Divisions) and Size of Establishment('20. 8)

Unit : Day, Hour, Won

Hours Worked			급 여 액 Wages					
Permanent		임 시 일 용 Temporary & Daily	전 체 All Employees	상 용 Permanent				임 시 일 용 Temporary & Daily
소 정 실 근로 Regular	초 과 근로 Overtime			임 금 총 액 Total	정 액 급 여 Regular	초 과 급 여 Overtime	특 별 급 여 Special	
118.6	19.1	159.6	8,364,771	8,444,873	4,392,088	690,323	3,362,462	1,955,475
118.4	19.2	159.6	8,372,652	8,453,205	4,395,186	692,210	3,365,809	1,955,475
118.4	19.2	159.6	8,372,652	8,453,205	4,395,186	692,210	3,365,809	1,955,475
118.4	19.2	159.6	8,372,652	8,453,205	4,395,186	692,210	3,365,809	1,955,475
...
...
129.4	12.7	153.4	9,048,889	9,125,162	4,151,038	485,141	4,488,983	1,644,111
128.8	12.8	153.4	9,091,865	9,169,913	4,159,094	489,035	4,521,784	1,644,111
...
-	-	-	-	-	-	-	-	-
-	-	-	-	-	-	-	-	-
...
...
...
144.6	17.3	79.2	2,976,419	2,984,852	2,558,269	349,231	77,352	1,381,223
147.6	20.8	79.2	3,145,379	3,156,614	2,656,382	420,694	79,538	1,381,223
146.2	24.4	87.2	3,142,582	3,152,357	2,565,406	497,038	89,913	1,494,266
143.1	20.7	87.2	3,017,018	3,033,157	2,467,110	468,459	97,589	1,494,266
141.4	3.2	56.0	2,646,431	2,652,835	2,544,122	56,259	52,453	1,050,000
145.5	15.3	56.0	2,952,177	2,956,251	2,612,244	278,638	65,369	1,050,000
144.7	17.0	79.2	2,951,182	2,959,640	2,544,434	340,702	74,504	1,381,223
147.8	20.6	79.2	3,118,749	3,130,069	2,641,904	412,020	76,144	1,381,223
129.9	-	-	2,145,467	2,145,467	2,078,800	-	66,667	-
153.3	6.4	56.0	3,156,589	3,173,715	3,021,837	114,016	37,862	1,050,000
150.1	29.2	-	3,303,768	3,303,768	2,690,266	533,339	80,163	-
141.7	20.2	168.0	2,761,088	2,759,848	2,273,620	400,891	85,337	3,257,333
147.8	19.8	71.0	3,478,103	3,562,867	2,859,818	596,610	106,439	1,142,163
...
145.6	4.2	159.6	2,932,061	3,069,051	2,863,088	86,050	119,913	1,539,905
150.8	5.4	103.9	3,357,305	3,404,369	3,139,996	110,453	153,920	1,248,963
150.2	7.1	99.1	3,638,758	3,675,696	3,331,576	144,767	199,354	1,398,866
149.0	10.1	99.1	3,938,583	4,001,847	3,503,845	207,901	290,101	1,398,866
138.8	-	166.3	2,068,050	2,180,010	2,176,518	-	3,493	1,555,509
143.4	0.4	166.3	2,348,043	2,463,821	2,447,343	6,989	9,489	1,555,509
145.4	3.9	161.6	2,669,403	2,789,001	2,701,320	72,320	15,361	1,539,747
151.3	5.1	101.4	3,048,631	3,086,294	2,969,725	96,148	20,422	1,160,530
127.3	-	171.5	1,810,390	1,886,667	1,886,667	-	-	1,602,364
152.5	-	110.0	2,472,737	2,530,986	2,523,315	-	7,671	1,055,333
152.6	1.3	-	3,036,826	3,036,826	2,994,131	21,099	21,596	-
146.6	12.3	62.9	3,141,402	3,183,572	2,945,038	230,864	7,670	696,955
154.0	9.6	116.9	3,854,777	3,903,037	3,662,924	183,603	56,510	1,896,273
147.2	7.3	112.3	5,234,040	5,370,617	4,192,564	198,887	979,165	1,543,617

※ The size of establishment is classified on the basis of permanent employees, ... is not available

단위 : 일, 시간, 원

산업 Industry	근로일수 Days Worked			근로시간		
	전체	상용	임시일용	전체	상용	
	All Employees	Permanent	Temporary & Daily	All Employees	총근로시간 Total	
C15. 가죽, 가방 및 신발 제조업 Manufacture of leather, luggage and footwear						
전 규모(1인 이상)	1 Permanent Employee or More	18.2	18.4	14.4	148.8	150.3
5인 이상	5 Permanent Employees or More	18.0	18.1	10.8	148.2	149.0
10인 이상	10 Permanent Employees or More	17.9	17.9	16.6	147.1	147.1
30인 이상	30 Permanent Employees or More	17.5	17.5	16.0	146.3	146.3
1 ~ 9인	1~9 Permanent Employees	18.7	19.1	14.2	151.3	155.2
1 ~ 29인	1~29 Permanent Employees	18.7	18.9	14.3	150.3	152.7
1 ~ 299인	1~299 Permanent Employees	18.2	18.4	14.4	148.8	150.3
5 ~ 299인	5~299 Permanent Employees	18.0	18.1	10.8	148.2	149.0
1 규모(1 ~ 4인)	1~4 Permanent Employees	19.1	19.5	16.0	150.9	155.1
2 규모(5 ~ 9인)	5~9 Permanent Employees	18.3	18.7	9.5	151.9	155.2
3 규모(10 ~ 29인)	10~29 Permanent Employees	18.5	18.5	17.0	148.4	148.5
4 규모(30 ~ 99인)	30~99 Permanent Employees	17.1	17.1	16.4	142.0	142.0
5 규모(100 ~ 299인)	100~299 Permanent Employees	18.5	18.5	14.0	155.7	155.7
6 규모(300인 이상)	300 Permanent Employees or More	-	-	-	-	-
C16. 목재 및 나무제품 제조업; 가구 제외 Manufacture of wood and of products of wood and cork; except furniture						
전 규모(1인 이상)	1 Permanent Employee or More	19.7	20.3	7.3	167.2	171.6
5인 이상	5 Permanent Employees or More	20.0	20.4	8.5	171.1	174.4
10인 이상	10 Permanent Employees or More	20.4	20.8	10.3	177.2	180.3
30인 이상	30 Permanent Employees or More	21.5	21.5	20.2	196.5	196.8
1 ~ 9인	1~9 Permanent Employees	18.9	19.6	4.2	154.4	160.2
1 ~ 29인	1~29 Permanent Employees	19.3	19.9	6.8	159.4	164.5
1 ~ 299인	1~299 Permanent Employees	19.8	20.3	7.3	167.4	171.8
5 ~ 299인	5~299 Permanent Employees	20.0	20.4	8.5	171.4	174.8
1 규모(1 ~ 4인)	1~4 Permanent Employees	18.7	19.7	5.0	152.0	160.0
2 규모(5 ~ 9인)	5~9 Permanent Employees	19.0	19.5	2.5	156.5	160.4
3 규모(10 ~ 29인)	10~29 Permanent Employees	19.8	20.4	9.6	165.5	169.9
4 규모(30 ~ 99인)	30~99 Permanent Employees	21.8	21.8	21.0	208.0	208.3
5 규모(100 ~ 299인)	100~299 Permanent Employees	21.6	21.7	19.4	184.3	184.8
6 규모(300인 이상)	300 Permanent Employees or More
C17. 펄프, 종이 및 종이제품 제조업 Manufacture of pulp, paper and paper products						
전 규모(1인 이상)	1 Permanent Employee or More	20.5	20.5	20.0	181.3	181.1
5인 이상	5 Permanent Employees or More	20.4	20.4	19.3	183.3	182.9
10인 이상	10 Permanent Employees or More	20.1	20.1	14.2	179.5	180.4
30인 이상	30 Permanent Employees or More	20.5	20.5	17.6	186.7	187.3
1 ~ 9인	1~9 Permanent Employees	21.8	21.6	23.2	186.9	183.2
1 ~ 29인	1~29 Permanent Employees	20.5	20.5	20.7	176.7	175.5
1 ~ 299인	1~299 Permanent Employees	20.6	20.6	20.0	182.1	181.9
5 ~ 299인	5~299 Permanent Employees	20.5	20.5	19.3	184.3	183.9
1 규모(1 ~ 4인)	1~4 Permanent Employees	21.0	21.0	21.0	164.5	164.1
2 규모(5 ~ 9인)	5~9 Permanent Employees	22.4	22.1	27.0	204.1	196.9
3 규모(10 ~ 29인)	10~29 Permanent Employees	19.4	19.5	7.2	168.0	169.4
4 규모(30 ~ 99인)	30~99 Permanent Employees	20.7	20.8	17.6	190.1	191.2
5 규모(100 ~ 299인)	100~299 Permanent Employees	20.5	20.5	-	186.8	186.8
6 규모(300인 이상)	300 Permanent Employees or More	18.3	18.3	-	162.0	162.0

* 규모는 상용근로자 기준, ...은 미상자료

근로일수, 근로시간 및 급여액
(Divisions) and Size of Establishment('20. 8)

Unit : Day, Hour, Won

Hours Worked			급 여 액 Wages					
Permanent		임 시 일 용 Temporary & Daily	전 체 All Employees	상 용 Permanent				임 시 일 용 Temporary & Daily
소 정 실 근로 Regular	초 과 근로 Overtime			임 금 총 액 Total	정 액 급 여 Regular	초 과 급 여 Overtime	특 별 급 여 Special	
145.3	5.0	107.6	2,862,731	2,909,131	2,784,255	121,316	3,560	1,554,972
142.7	6.3	93.7	2,996,966	3,024,897	2,866,656	153,729	4,512	1,020,431
140.2	7.0	132.6	2,990,616	2,994,673	2,801,022	191,162	2,488	1,782,615
136.8	9.5	128.3	3,077,176	3,079,189	2,816,952	260,017	2,220	2,249,319
153.4	1.8	106.1	2,680,181	2,777,080	2,758,371	13,493	5,216	1,541,100
150.5	2.2	107.1	2,739,470	2,806,210	2,764,467	37,372	4,372	1,536,555
145.3	5.0	107.6	2,862,731	2,909,131	2,784,255	121,316	3,560	1,554,972
142.7	6.3	93.7	2,996,966	3,024,897	2,866,656	153,729	4,512	1,020,431
155.1	-	114.0	2,405,931	2,475,846	2,475,846	-	-	1,800,000
151.3	3.9	85.0	3,017,167	3,125,525	3,085,175	29,100	11,250	850,000
145.6	2.9	136.0	2,848,971	2,856,034	2,774,893	78,215	2,927	1,401,000
131.9	10.1	131.0	2,782,591	2,784,552	2,602,250	179,063	3,240	2,138,837
147.4	8.3	112.0	3,720,005	3,720,880	3,284,552	436,328	-	2,920,000
-	-	-	-	-	-	-	-	-
154.7	16.8	65.1	3,168,685	3,250,509	2,858,376	310,759	81,374	1,232,540
154.9	19.5	77.8	3,379,195	3,441,705	2,977,577	364,793	99,336	1,608,603
156.0	24.3	95.6	3,608,144	3,671,456	3,085,337	445,177	140,942	1,954,793
155.4	41.3	154.0	4,236,966	4,249,588	3,225,499	784,864	239,225	2,417,539
153.1	7.1	33.1	2,600,942	2,701,894	2,562,580	135,575	3,740	472,610
154.5	10.0	61.8	2,882,132	2,970,482	2,755,477	177,875	37,131	1,188,368
155.2	16.7	65.1	3,149,042	3,231,501	2,861,488	306,251	63,763	1,232,540
155.5	19.3	77.8	3,359,053	3,422,251	2,984,168	360,374	77,708	1,608,603
153.9	6.0	39.3	2,339,758	2,471,976	2,373,000	90,741	8,235	466,667
152.3	8.1	20.0	2,827,192	2,893,169	2,720,296	172,873	-	485,000
156.3	13.5	91.2	3,230,499	3,306,619	2,996,886	230,813	78,919	1,919,913
158.0	50.3	164.0	4,359,754	4,373,815	3,380,959	916,156	76,700	1,940,614
157.0	27.8	143.5	3,980,052	3,991,737	3,061,055	585,584	345,098	2,914,636
...
155.6	25.4	189.4	3,367,382	3,415,998	2,712,845	522,669	180,484	1,868,455
154.7	28.2	204.1	3,490,697	3,518,323	2,739,773	578,713	199,837	2,193,418
152.8	27.6	119.6	3,575,488	3,607,264	2,786,603	588,825	231,836	1,466,687
154.2	33.1	149.7	3,860,771	3,893,817	2,847,191	721,556	325,070	1,842,010
164.9	18.3	228.1	2,727,587	2,784,714	2,469,404	304,317	10,993	2,091,086
156.9	18.6	201.8	2,938,657	2,988,368	2,592,611	344,673	51,084	1,876,731
156.3	25.6	189.4	3,247,585	3,294,222	2,680,924	506,279	107,018	1,868,455
155.4	28.4	204.1	3,361,661	3,387,718	2,705,543	563,138	119,037	2,193,418
164.1	-	168.0	2,333,749	2,461,714	2,461,714	-	-	1,395,000
165.5	31.4	331.5	3,029,912	3,015,250	2,474,893	521,517	18,840	3,289,333
150.6	18.8	58.7	3,117,523	3,148,792	2,689,665	376,462	82,665	709,800
159.0	32.2	149.7	3,489,335	3,534,119	2,848,544	581,930	103,645	1,842,010
148.9	37.9	-	3,927,864	3,927,864	2,673,699	939,908	314,258	-
139.4	22.6	-	6,274,980	6,274,980	3,462,271	907,457	1,905,252	-

* The size of establishment is classified on the basis of permanent employees, ... is not available

단위 : 일, 시간, 원

산업 Industry	근로일수 Days Worked			근로시간	
	전체 All Employees	상용 Permanent	임시일용 Temporary & Daily	전체 All Employees	상용
					총근로시간 Total
C18. 인쇄 및 기록매체 복제업 Printing and reproduction of recorded media					
전 규모(1인 이상)	19.0	19.5	3.5	158.7	162.8
5인 이상	18.5	19.2	3.5	158.8	164.8
10인 이상	17.9	18.9	3.5	158.0	166.7
30인 이상	18.8	19.0	6.2	167.0	168.3
1~9인	20.0	20.0	-	159.4	159.4
1~29인	19.1	19.7	3.3	156.4	161.2
1~299인	19.0	19.5	3.5	158.7	162.8
5~299인	18.5	19.2	3.5	158.8	164.8
1규모(1~4인)	20.1	20.1	-	158.5	158.5
2규모(5~9인)	19.9	19.9	-	160.8	160.8
3규모(10~29인)	17.2	18.8	3.3	150.5	165.2
4규모(30~99인)	19.0	19.2	2.1	168.3	170.1
5규모(100~299인)	18.4	18.4	17.6	164.5	164.8
6규모(300인 이상)	-	-	-	-	-
C19. 코크스, 연탄 및 석유정제품 제조업 Manufacture of coke, briquettes and refined petroleum products					
전 규모(1인 이상)	19.4	19.4	3.8	162.3	162.6
5인 이상	19.4	19.4	3.8	162.6	162.9
10인 이상	19.4	19.4	4.1	162.8	162.9
30인 이상	19.4	19.5	6.8	163.3	163.4
1~9인	19.3	19.6	3.6	154.6	157.6
1~29인	19.1	19.3	3.5	157.7	159.3
1~299인	19.4	19.5	3.3	161.2	162.1
5~299인	19.5	19.6	3.3	162.0	163.0
1규모(1~4인)	18.3	18.3	-	146.5	146.5
2규모(5~9인)	19.8	20.3	3.6	158.5	163.0
3규모(10~29인)	19.0	19.1	3.3	159.2	160.1
4규모(30~99인)	19.4	19.4	1.0	163.5	163.7
5규모(100~299인)	20.3	20.3	-	166.3	166.3
6규모(300인 이상)	19.4	19.4	20.0	162.9	162.9
C20. 화학물질 및 화학제품 제조업; 의약품 제외 Manufacture of chemicals and chemical products; except pharmaceuticals and medicinal chemicals					
전 규모(1인 이상)	19.0	19.1	13.2	163.2	164.1
5인 이상	19.1	19.1	12.7	164.3	165.2
10인 이상	19.1	19.2	15.4	166.1	166.6
30인 이상	19.3	19.3	14.8	168.1	168.6
1~9인	18.6	18.8	9.5	150.0	152.4
1~29인	18.6	18.8	11.6	155.0	156.3
1~299인	18.9	19.0	12.9	161.7	162.7
5~299인	18.9	19.0	12.3	162.8	163.9
1규모(1~4인)	18.8	18.9	18.0	150.8	150.9
2규모(5~9인)	18.4	18.8	6.2	149.4	153.6
3규모(10~29인)	18.7	18.7	18.0	159.7	160.0
4규모(30~99인)	19.2	19.3	13.3	167.7	168.7
5규모(100~299인)	19.0	19.0	17.8	166.9	167.0
6규모(300인 이상)	19.6	19.6	15.5	169.7	170.0

* 규모는 상용근로자 기준, ...은 미상자료

근로일수, 근로시간 및 급여액
(Divisions) and Size of Establishment('20. 8)

Unit : Day, Hour, Won

Hours Worked			급 여 액 Wages					
Permanent		임 시 일 용 Temporary & Daily	전 체 All Employees	상 용 Permanent				임 시 일 용 Temporary & Daily
소 정 실 근로 Regular	초 과 근로 Overtime			임 금 총 액 Total	정 액 급 여 Regular	초 과 급 여 Overtime	특 별 급 여 Special	
152.7	10.1	25.9	2,785,671	2,857,430	2,577,761	201,551	78,118	446,133
149.9	15.0	25.9	3,019,789	3,136,375	2,728,009	297,670	110,696	446,133
145.7	21.0	25.9	3,013,988	3,183,409	2,684,464	423,697	75,248	446,133
146.6	21.7	46.9	3,396,973	3,425,304	2,812,149	492,384	120,771	763,558
158.7	0.7	-	2,574,229	2,574,229	2,485,061	8,557	80,610	-
154.4	6.8	24.1	2,615,797	2,695,629	2,510,979	118,686	65,965	419,362
152.7	10.1	25.9	2,785,671	2,857,430	2,577,761	201,551	78,118	446,133
149.9	15.0	25.9	3,019,789	3,136,375	2,728,009	297,670	110,696	446,133
158.5	-	-	2,272,510	2,272,510	2,262,706	-	9,804	-
159.1	1.7	-	3,033,337	3,033,337	2,823,406	21,579	188,352	-
144.8	20.4	24.1	2,697,745	2,962,804	2,568,017	361,054	33,733	419,362
149.6	20.5	16.9	3,320,335	3,355,422	2,946,283	390,190	18,949	337,111
140.6	24.2	129.3	3,553,399	3,567,512	2,539,189	700,347	327,975	1,934,429
-	-	-	-	-	-	-	-	-
149.9	12.7	26.8	6,108,589	6,122,620	3,735,126	555,452	1,832,042	450,038
150.0	12.9	26.8	6,162,728	6,177,183	3,741,654	566,041	1,869,487	450,038
149.8	13.1	29.5	6,273,352	6,280,079	3,747,359	585,073	1,947,647	397,825
149.6	13.7	54.2	6,645,496	6,647,344	3,782,495	648,451	2,216,398	637,235
151.6	6.1	24.8	3,628,417	3,700,631	3,546,964	99,825	53,842	490,000
151.1	8.2	23.8	3,769,103	3,809,368	3,526,299	145,465	137,605	428,979
152.9	9.2	22.6	4,619,014	4,645,857	3,810,055	263,612	572,190	407,262
153.4	9.6	22.6	4,683,977	4,712,763	3,832,174	276,303	604,286	407,262
144.7	1.8	-	3,453,091	3,453,091	3,415,727	37,364	-	-
154.9	8.2	24.8	3,711,205	3,821,521	3,611,055	130,329	80,137	490,000
150.9	9.2	22.0	3,839,572	3,862,963	3,516,113	167,960	178,890	325,000
154.1	9.6	8.0	5,055,974	5,063,765	4,147,493	269,671	646,601	130,000
155.3	11.1	-	5,972,029	5,972,029	3,996,017	522,359	1,453,653	-
148.1	14.8	160.0	7,016,050	7,016,688	3,689,762	732,139	2,594,787	1,800,000
149.1	15.0	104.7	4,393,270	4,436,418	3,379,111	482,857	574,449	1,457,735
149.1	16.1	99.5	4,526,232	4,570,203	3,438,382	518,999	612,822	1,448,755
149.1	17.5	123.6	4,641,464	4,673,771	3,463,617	567,305	642,849	1,791,498
150.0	18.6	123.0	4,896,951	4,933,704	3,512,892	656,196	764,615	1,847,312
149.2	3.2	72.0	3,257,976	3,330,277	2,985,289	89,304	255,684	877,099
147.5	8.8	85.1	3,533,435	3,581,462	3,149,109	184,845	247,508	1,038,391
148.8	13.9	100.1	4,015,901	4,059,430	3,288,932	372,225	398,273	1,304,729
148.7	15.2	93.5	4,144,100	4,189,099	3,354,524	406,322	428,252	1,274,069
149.0	1.8	150.0	2,811,212	2,836,216	2,670,176	50,569	115,471	1,536,000
149.3	4.3	41.3	3,597,988	3,713,329	3,229,600	119,335	364,394	618,333
146.0	13.9	126.0	3,793,520	3,813,701	3,300,572	273,181	239,948	1,543,333
151.5	17.2	104.6	3,873,463	3,915,546	3,292,809	417,818	204,920	1,346,254
147.5	19.5	153.9	5,182,733	5,207,908	3,562,048	682,990	962,871	2,347,786
150.5	19.5	138.2	5,961,669	5,992,502	3,751,342	939,512	1,301,648	2,572,347

※ The size of establishment is classified on the basis of permanent employees, ... is not available

단위 : 일, 시간, 원

산업 Industry	근로일수 Days Worked			근로시간	
	전체	상용	임시일용	전체	상용
	All Employees	Permanent	Temporary & Daily	All Employees	총근로시간 Total
C21. 의약품 물질 및 의약품 제조업 Manufacture of pharmaceuticals, medicinal chemical and botanical products					
전 규모(1인 이상)	18.1	18.2	11.6	150.9	152.2
5인 이상	18.1	18.2	11.6	151.1	152.4
10인 이상	18.0	18.1	11.9	150.9	152.0
30인 이상	18.0	18.1	13.3	150.9	151.7
1~9인	18.9	19.3	8.6	151.8	155.0
1~29인	18.6	19.1	6.5	151.5	155.4
1~299인	18.2	18.4	10.5	151.9	153.6
5~299인	18.2	18.4	10.5	152.1	153.8
1규모(1~4인)	18.0	18.0	-	144.2	144.2
2규모(5~9인)	19.4	20.1	8.6	155.9	161.2
3규모(10~29인)	18.5	19.0	5.4	151.3	155.6
4규모(30~99인)	19.1	19.5	9.3	159.0	162.7
5규모(100~299인)	17.5	17.4	22.7	147.4	147.0
6규모(300인 이상)	17.6	17.6	17.4	147.8	147.9
C22. 고무 및 플라스틱제품 제조업 Manufacture of rubber and plastics products					
전 규모(1인 이상)	19.1	19.1	14.7	168.4	168.7
5인 이상	19.1	19.2	13.4	170.3	170.7
10인 이상	19.0	19.0	13.4	171.9	172.3
30인 이상	18.4	18.5	15.3	168.1	168.2
1~9인	19.5	19.5	21.0	155.3	155.3
1~29인	19.9	19.9	14.2	168.7	169.2
1~299인	19.3	19.3	14.7	169.8	170.1
5~299인	19.4	19.4	13.3	172.1	172.5
1규모(1~4인)	18.8	18.8	21.0	149.3	149.0
2규모(5~9인)	20.1	20.1	-	160.0	160.0
3규모(10~29인)	20.1	20.2	11.3	179.6	180.7
4규모(30~99인)	18.9	18.9	15.1	172.6	172.9
5규모(100~299인)	18.2	18.2	16.6	168.0	168.0
6규모(300인 이상)	17.6	17.6	16.3	157.4	157.4
C23. 비금속 광물제품 제조업 Manufacture of other non-metallic mineral products					
전 규모(1인 이상)	19.6	19.8	7.4	167.1	169.4
5인 이상	19.6	19.8	6.8	168.0	170.2
10인 이상	19.5	19.7	6.5	168.6	170.8
30인 이상	19.1	19.1	15.4	169.0	169.1
1~9인	19.9	20.1	9.5	162.5	164.7
1~29인	19.9	20.4	7.1	165.8	169.5
1~299인	19.6	19.9	7.4	167.3	169.7
5~299인	19.6	19.9	6.8	168.2	170.7
1규모(1~4인)	19.8	20.1	11.3	159.0	161.1
2규모(5~9인)	19.9	20.2	8.0	164.7	167.0
3규모(10~29인)	20.0	20.5	5.9	168.1	172.9
4규모(30~99인)	19.1	19.0	25.0	170.6	170.6
5규모(100~299인)	19.1	19.1	19.2	168.8	168.9
6규모(300인 이상)	19.1	19.1	4.6	165.9	166.3

* 규모는 상용근로자 기준, ...은 미상자료

근로일수, 근로시간 및 급여액
(Divisions) and Size of Establishment('20. 8)

Unit : Day, Hour, Won

Hours Worked			급 여 액 Wages					
Permanent		임 시 일 용 Temporary & Daily	전 체 All Employees	상 용 Permanent				임 시 일 용 Temporary & Daily
소 정 실 근로 Regular	초 과 근로 Overtime			임 금 총 액 Total	정 액 급 여 Regular	초 과 급 여 Overtime	특 별 급 여 Special	
142.0	10.2	95.1	3,848,384	3,911,113	3,424,831	267,549	218,733	1,075,617
142.1	10.2	95.1	3,876,989	3,941,641	3,448,711	269,796	223,134	1,075,617
141.5	10.5	97.9	3,917,086	3,978,208	3,469,971	278,201	230,036	1,107,215
140.7	11.0	109.3	4,001,344	4,055,883	3,515,916	288,268	251,700	1,258,058
151.0	4.0	66.4	2,665,051	2,737,254	2,635,077	81,202	20,975	758,000
150.3	5.1	51.5	2,944,001	3,038,992	2,876,119	142,739	20,134	517,451
144.2	9.4	85.8	3,623,916	3,690,886	3,269,625	243,811	177,450	926,247
144.3	9.5	85.8	3,655,973	3,725,549	3,297,197	246,161	182,192	926,247
137.8	6.4	-	2,393,760	2,393,760	2,237,880	155,880	-	-
158.7	2.6	66.4	2,812,075	2,934,503	2,863,166	38,318	33,020	758,000
149.9	5.7	42.9	3,114,469	3,223,754	3,023,714	180,420	19,619	377,800
153.8	8.9	73.6	3,589,608	3,709,732	3,387,057	207,447	115,228	802,190
135.5	11.4	200.8	3,914,883	3,927,597	3,343,480	306,083	278,035	2,211,423
135.4	12.6	140.6	4,556,770	4,599,955	3,910,294	341,801	347,860	1,812,630
147.5	21.1	128.4	3,370,167	3,383,536	2,745,689	432,161	205,685	1,586,058
147.4	23.2	120.3	3,486,223	3,499,471	2,802,540	475,204	221,727	1,552,708
146.0	26.2	120.3	3,599,414	3,615,585	2,833,881	539,548	242,156	1,552,708
140.7	27.6	149.8	3,743,768	3,755,373	2,838,003	587,358	330,012	1,886,573
153.1	2.2	168.0	2,515,959	2,520,537	2,417,700	32,787	70,051	1,750,000
155.3	13.9	111.3	2,948,161	2,962,415	2,641,140	256,394	64,881	1,347,192
149.6	20.6	127.8	3,223,909	3,237,425	2,700,466	390,931	146,028	1,571,846
149.6	22.9	119.3	3,339,510	3,353,099	2,760,218	435,369	157,512	1,534,167
148.8	0.2	168.0	2,221,712	2,228,264	2,179,181	3,250	45,833	1,750,000
156.3	3.6	-	2,741,366	2,741,366	2,597,914	55,103	88,349	-
157.1	23.5	86.6	3,302,628	3,326,740	2,825,365	440,757	60,618	1,171,750
146.3	26.5	151.0	3,163,696	3,177,088	2,624,646	499,225	53,216	1,818,984
137.1	30.9	143.6	4,219,847	4,224,913	3,029,075	620,389	575,448	2,278,786
131.7	25.8	146.5	4,523,549	4,528,809	3,100,164	755,338	673,307	2,019,844
152.6	16.8	55.4	3,709,151	3,765,229	3,159,160	344,860	261,209	881,192
152.1	18.1	49.6	3,830,255	3,887,479	3,233,498	373,344	280,638	780,583
150.6	20.2	46.2	3,907,189	3,964,302	3,219,449	418,216	326,637	736,040
145.5	23.6	111.2	4,146,316	4,151,520	3,181,396	509,725	460,400	1,383,738
158.9	5.8	76.4	3,072,717	3,120,625	2,963,942	107,332	49,351	1,210,270
157.8	11.7	53.1	3,394,885	3,478,874	3,142,677	222,647	113,550	860,013
153.8	15.9	55.7	3,563,189	3,621,120	3,087,939	299,803	233,378	888,268
153.4	17.3	49.9	3,681,684	3,741,520	3,163,020	326,548	251,952	787,253
157.6	3.5	90.7	2,532,510	2,564,000	2,428,717	64,980	70,303	1,493,333
159.7	7.3	64.2	3,422,789	3,478,701	3,308,251	134,576	35,873	968,000
157.1	15.8	42.2	3,616,852	3,728,727	3,267,331	303,072	158,325	695,958
148.1	22.5	200.0	3,265,888	3,267,006	2,718,273	408,838	139,894	1,644,000
144.5	24.4	129.3	4,915,820	4,925,468	3,473,122	479,324	973,023	1,979,333
141.3	25.0	35.9	5,099,845	5,112,839	3,825,169	766,206	521,463	358,227

※ The size of establishment is classified on the basis of permanent employees, ... is not available

단위 : 일, 시간, 원

산업 Industry	근로일수 Days Worked			근로시간	
	전체 All Employees	상용 Permanent	임시일용 Temporary & Daily	전체 All Employees	상용
					총근로시간 Total
C24. 1 차 금속 제조업 Manufacture of basic metals					
전 규모(1인 이상) 1 Permanent Employee or More	19.2	19.2	13.6	164.9	165.6
5인 이상 5 Permanent Employees or More	19.1	19.1	13.2	164.7	165.4
10인 이상 10 Permanent Employees or More	19.0	19.1	10.9	165.0	165.7
30인 이상 30 Permanent Employees or More	18.9	18.9	13.8	165.2	165.5
1 ~ 9인 1~9 Permanent Employees	20.3	20.3	19.7	164.8	165.2
1 ~ 29인 1~29 Permanent Employees	19.7	19.9	13.5	164.3	165.8
1 ~ 299인 1~299 Permanent Employees	19.1	19.2	13.0	165.5	166.5
5 ~ 299인 5~299 Permanent Employees	19.0	19.1	12.5	165.2	166.2
1 규모(1 ~ 4인) 1~4 Permanent Employees	21.2	21.2	19.0	169.4	169.8
2 규모(5 ~ 9인) 5~9 Permanent Employees	19.7	19.7	19.9	161.8	162.2
3 규모(10 ~ 29인) 10~29 Permanent Employees	19.3	19.6	8.2	164.0	166.3
4 규모(30 ~ 99인) 30~99 Permanent Employees	18.5	18.6	11.9	166.9	167.6
5 규모(100 ~ 299인) 100~299 Permanent Employees	18.9	18.9	8.9	165.7	165.8
6 규모(300인 이상) 300 Permanent Employees or More	19.3	19.3	19.5	163.4	163.4
C25. 금속 가공제품 제조업; 기계 및 가구 제외 Manufacture of fabricated metal products, except machinery and furniture					
전 규모(1인 이상) 1 Permanent Employee or More	18.9	19.2	12.5	161.2	163.5
5인 이상 5 Permanent Employees or More	19.0	19.0	16.9	164.1	165.0
10인 이상 10 Permanent Employees or More	18.9	19.0	15.3	166.6	167.1
30인 이상 30 Permanent Employees or More	18.5	18.6	15.2	165.9	166.8
1 ~ 9인 1~9 Permanent Employees	18.9	19.5	11.8	151.9	156.9
1 ~ 29인 1~29 Permanent Employees	19.2	19.5	11.8	158.7	161.8
1 ~ 299인 1~299 Permanent Employees	19.1	19.3	12.4	161.5	163.9
5 ~ 299인 5~299 Permanent Employees	19.1	19.2	16.9	164.6	165.5
1 규모(1 ~ 4인) 1~4 Permanent Employees	18.7	19.9	5.0	147.9	156.5
2 규모(5 ~ 9인) 5~9 Permanent Employees	19.1	19.2	17.7	155.5	157.3
3 규모(10 ~ 29인) 10~29 Permanent Employees	19.4	19.4	23.7	167.5	167.5
4 규모(30 ~ 99인) 30~99 Permanent Employees	18.9	19.0	11.7	169.1	169.9
5 규모(100 ~ 299인) 100~299 Permanent Employees	18.6	18.7	17.0	163.5	165.0
6 규모(300인 이상) 300 Permanent Employees or More	16.8	16.8	16.7	156.3	156.3
C26. 전자 부품, 컴퓨터, 영상, 음향 및 통신장비 제조업 Manufacture of electronic components, computer, visual, sounding and communication equipment					
전 규모(1인 이상) 1 Permanent Employee or More	19.5	19.5	18.5	167.2	167.2
5인 이상 5 Permanent Employees or More	19.5	19.5	18.0	167.9	167.8
10인 이상 10 Permanent Employees or More	19.6	19.6	18.5	168.7	168.6
30인 이상 30 Permanent Employees or More	19.6	19.6	18.6	169.5	169.4
1 ~ 9인 1~9 Permanent Employees	18.7	18.7	18.6	150.8	150.6
1 ~ 29인 1~29 Permanent Employees	19.0	19.0	18.4	155.7	155.8
1 ~ 299인 1~299 Permanent Employees	19.3	19.3	17.6	163.4	163.8
5 ~ 299인 5~299 Permanent Employees	19.3	19.4	14.2	164.9	165.2
1 규모(1 ~ 4인) 1~4 Permanent Employees	18.9	18.7	19.6	147.7	145.5
2 규모(5 ~ 9인) 5~9 Permanent Employees	18.6	18.7	8.3	152.9	153.8
3 규모(10 ~ 29인) 10~29 Permanent Employees	19.3	19.4	12.0	160.6	160.7
4 규모(30 ~ 99인) 30~99 Permanent Employees	19.8	19.8	14.7	169.5	169.9
5 규모(100 ~ 299인) 100~299 Permanent Employees	19.2	19.2	16.1	167.9	168.2
6 규모(300인 이상) 300 Permanent Employees or More	19.7	19.7	19.5	169.8	169.5

* 규모는 상용근로자 기준, ...은 미상자료

근로일수, 근로시간 및 급여액
(Divisions) and Size of Establishment('20. 8)

Unit : Day, Hour, Won

Hours Worked			급 여 액 Wages					
Permanent		임 시 일 용 Temporary & Daily	전 체 All Employees	상 용 Permanent				임 시 일 용 Temporary & Daily
소 정 실 근로 Regular	초 과 근로 Overtime			임 금 총 액 Total	정 액 급 여 Regular	초 과 급 여 Overtime	특 별 급 여 Special	
145.8	19.9	112.1	4,253,967	4,283,926	3,171,735	458,389	653,802	1,937,483
144.8	20.6	108.9	4,353,269	4,383,947	3,215,343	479,566	689,038	1,924,580
143.6	22.1	94.7	4,469,157	4,497,196	3,235,042	515,211	746,943	1,756,763
141.0	24.6	123.3	4,786,548	4,805,137	3,246,033	596,413	962,692	1,939,924
160.1	5.1	151.6	2,845,683	2,860,694	2,749,264	79,195	32,236	2,349,532
155.6	10.2	106.3	3,181,529	3,214,003	3,019,220	175,060	19,723	1,936,228
147.6	18.9	106.3	3,609,306	3,638,265	3,109,772	387,973	140,521	1,823,469
146.3	19.9	102.2	3,699,346	3,729,828	3,166,448	412,418	150,963	1,799,127
164.2	5.5	152.0	2,432,405	2,438,555	2,367,174	67,681	3,700	2,100,000
157.3	4.9	151.5	3,109,932	3,135,754	2,998,227	86,697	50,829	2,428,875
152.7	13.5	67.4	3,404,922	3,447,427	3,197,575	238,396	11,456	1,581,889
140.1	27.5	108.5	3,847,520	3,874,692	3,134,129	550,702	189,861	1,543,867
142.3	23.5	74.0	4,183,168	4,187,705	3,273,117	585,899	328,689	1,256,429
141.0	22.4	170.2	5,974,347	5,986,727	3,335,151	644,099	2,007,478	3,078,156
149.1	14.4	97.8	3,263,073	3,329,525	2,875,673	301,144	152,708	1,439,863
147.7	17.2	131.8	3,418,515	3,459,370	2,936,301	360,547	162,521	1,935,011
146.5	20.6	123.6	3,565,486	3,579,180	2,971,685	431,268	176,227	2,323,731
142.0	24.8	123.4	3,793,819	3,823,697	2,983,514	550,185	289,998	2,321,747
154.1	2.9	91.5	2,736,387	2,863,378	2,696,403	58,181	108,794	1,222,970
153.0	8.7	91.6	2,980,364	3,059,857	2,816,824	165,243	77,790	1,224,060
150.0	13.9	96.6	3,200,286	3,267,840	2,854,454	286,960	126,426	1,403,671
148.8	16.8	131.0	3,351,769	3,393,073	2,914,560	347,271	131,242	1,894,634
156.0	0.5	40.2	2,529,839	2,685,382	2,574,904	6,451	104,026	601,000
152.2	5.0	135.6	2,926,700	3,028,340	2,809,004	106,123	113,213	1,757,625
151.9	15.6	189.3	3,289,670	3,289,675	2,957,679	290,472	41,524	3,207,500
143.7	26.2	97.4	3,681,249	3,697,255	2,942,786	545,114	209,355	2,187,995
143.2	21.8	132.5	3,691,262	3,761,470	2,915,449	557,608	288,413	2,254,758
132.7	23.6	153.8	4,433,001	4,454,354	3,262,587	559,796	631,971	3,048,656
150.3	16.8	167.7	5,213,205	5,253,119	3,847,627	451,971	953,520	2,531,808
150.5	17.4	170.3	5,308,285	5,338,037	3,890,027	465,772	982,237	2,471,634
150.6	17.9	175.6	5,422,002	5,452,126	3,941,862	483,925	1,026,339	2,555,577
150.4	19.0	176.5	5,594,163	5,628,932	3,984,782	518,415	1,125,735	2,557,706
146.5	4.1	152.9	2,903,912	2,931,364	2,748,221	79,175	103,968	2,487,616
149.7	6.1	151.8	3,307,846	3,334,519	3,147,427	112,763	74,329	2,485,111
148.8	15.0	145.6	3,745,711	3,773,232	3,165,317	309,931	297,985	2,263,206
149.1	16.1	119.0	3,855,637	3,872,682	3,219,495	333,960	319,227	1,608,741
145.1	0.4	161.9	2,546,452	2,528,486	2,487,202	9,174	32,110	2,661,647
147.4	6.4	66.7	3,157,683	3,181,290	2,910,145	122,599	148,545	820,667
152.7	7.9	96.0	3,707,982	3,709,638	3,518,871	144,016	46,751	2,360,000
152.7	17.1	114.6	4,155,845	4,172,630	3,281,015	364,343	527,272	1,634,309
143.1	25.1	141.4	3,923,352	3,949,153	3,061,873	528,178	359,102	1,811,917
151.4	18.1	190.5	6,233,032	6,275,279	4,318,900	550,079	1,406,299	2,810,792

* The size of establishment is classified on the basis of permanent employees, ... is not available

1-2. 2020년 8월 산업중분류별, 규모별,
Days Worked, Hours Worked and Wages by Industry

단위 : 일, 시간, 원

산업 Industry	근로일수 Days Worked			근로시간	
	전체 All Employees	상용 Permanent	임시일용 Temporary & Daily	전체 All Employees	상용
					총근로시간 Total
C27. 의료, 정밀, 광학 기기 및 시계 제조업 Manufacture of medical, precision and optical instruments, watches and clocks					
전 규모(1인 이상)	18.9	19.0	13.1	156.4	157.9
5인 이상	18.9	19.1	13.1	157.8	159.5
10인 이상	19.1	19.2	14.4	160.4	161.2
30인 이상	18.8	18.8	15.7	160.0	160.5
1~9인	18.1	18.5	11.8	144.6	147.7
1~29인	18.9	19.2	11.8	152.2	154.8
1~299인	18.9	19.1	12.9	154.7	156.3
5~299인	19.0	19.2	12.9	156.0	158.0
1규모(1~4인)	18.3	18.3	-	145.6	145.6
2규모(5~9인)	18.0	18.6	11.8	143.8	149.6
3규모(10~29인)	19.9	20.1	11.6	161.4	163.1
4규모(30~99인)	18.9	19.0	15.1	158.1	158.9
5규모(100~299인)	19.0	19.0	17.7	156.4	156.5
6규모(300인 이상)	18.1	18.2	15.9	169.0	169.2
C28. 전기장비 제조업 Manufacture of electrical equipment					
전 규모(1인 이상)	18.1	18.4	13.1	152.3	154.8
5인 이상	18.2	18.3	15.3	154.3	155.7
10인 이상	18.3	18.2	19.4	156.5	156.4
30인 이상	18.1	18.0	20.4	157.3	156.8
1~9인	17.5	19.0	5.6	136.8	148.4
1~29인	18.1	18.9	5.4	145.3	152.0
1~299인	18.1	18.5	10.9	150.7	154.1
5~299인	18.2	18.5	13.2	153.1	155.1
1규모(1~4인)	17.3	18.9	3.6	133.4	145.7
2규모(5~9인)	17.7	19.2	7.0	139.5	150.6
3규모(10~29인)	18.7	18.8	2.3	154.4	155.4
4규모(30~99인)	17.7	17.6	19.3	151.8	151.7
5규모(100~299인)	18.7	18.7	20.4	163.6	162.8
6규모(300인 이상)	18.1	17.9	21.9	158.6	157.7
C29. 기타 기계 및 장비 제조업 Manufacture of other machinery and equipment					
전 규모(1인 이상)	19.0	19.1	13.1	163.6	165.0
5인 이상	19.0	19.1	13.2	166.0	166.8
10인 이상	18.9	19.0	14.0	167.2	167.6
30인 이상	18.9	18.9	17.1	167.3	167.5
1~9인	19.2	19.6	12.7	152.9	156.9
1~29인	19.1	19.3	11.8	160.0	162.5
1~299인	19.2	19.3	12.6	164.9	166.5
5~299인	19.2	19.3	12.4	167.9	168.7
1규모(1~4인)	18.7	19.2	12.8	144.7	150.4
2규모(5~9인)	19.7	19.9	12.3	159.8	162.0
3규모(10~29인)	19.0	19.1	4.0	167.0	167.8
4규모(30~99인)	19.7	19.7	14.8	178.7	179.0
5규모(100~299인)	18.4	18.4	19.5	156.8	156.9
6규모(300인 이상)	17.2	17.2	17.1	149.6	149.4

* 규모는 상용근로자 기준, ...은 미상자료

근로일수, 근로시간 및 급여액
(Divisions) and Size of Establishment('20. 8)

Unit : Day, Hour, Won

Hours Worked			급 여 액 Wages					
Permanent		임 시 일 용 Temporary & Daily	전 체 All Employees	상 용 Permanent				임 시 일 용 Temporary & Daily
소 정 실 근로 Regular	초 과 근로 Overtime			임 금 총 액 Total	정 액 급 여 Regular	초 과 급 여 Overtime	특 별 급 여 Special	
149.5	8.4	95.8	3,615,174	3,667,693	3,331,850	185,850	149,993	1,484,023
150.0	9.5	95.8	3,678,863	3,740,207	3,383,853	210,779	145,574	1,484,023
150.3	11.0	106.3	3,823,867	3,860,890	3,455,926	243,956	161,008	1,438,542
147.9	12.6	126.1	3,960,124	3,993,149	3,493,475	280,598	219,076	1,708,593
147.2	0.5	86.3	2,999,975	3,077,429	2,952,768	8,321	116,340	1,525,091
151.4	3.4	81.3	3,213,792	3,280,845	3,139,738	73,229	67,878	1,376,755
151.1	5.2	93.0	3,457,927	3,511,599	3,305,758	120,875	84,965	1,437,084
152.0	6.0	93.0	3,507,931	3,571,500	3,362,090	139,706	69,704	1,437,084
145.6	-	-	3,127,089	3,127,089	2,944,156	-	182,933	-
148.6	1.0	86.3	2,893,558	3,031,661	2,960,706	15,991	54,963	1,525,091
156.3	6.8	64.2	3,473,066	3,519,353	3,358,963	149,334	11,056	861,400
152.6	6.2	116.5	3,931,537	3,978,356	3,706,059	189,801	82,496	1,547,783
148.1	8.4	140.7	3,416,551	3,433,318	3,151,250	146,511	135,557	1,713,783
137.9	31.3	143.8	4,758,577	4,785,428	3,518,686	651,109	615,632	2,301,051
141.1	13.7	107.0	3,692,577	3,781,797	3,144,095	337,138	300,564	2,098,940
140.6	15.1	125.7	3,834,732	3,902,844	3,207,632	371,277	323,935	2,469,255
139.3	17.1	159.6	3,948,109	3,982,623	3,199,909	422,659	360,055	3,042,200
136.8	20.0	167.8	4,123,722	4,171,238	3,184,964	522,599	463,675	3,156,324
148.1	0.3	44.7	2,771,783	2,996,935	2,925,965	2,910	68,061	983,289
147.2	4.8	43.0	3,097,058	3,235,421	3,086,757	76,942	71,722	988,558
142.6	11.5	90.3	3,392,852	3,478,152	3,079,705	236,375	162,071	1,874,066
142.2	12.9	109.9	3,533,824	3,593,829	3,152,746	267,037	174,046	2,293,191
145.7	-	27.6	2,372,207	2,586,397	2,516,636	-	69,761	530,000
150.1	0.5	56.8	3,095,354	3,334,606	3,262,641	5,303	66,662	1,307,263
146.3	9.2	18.0	3,445,616	3,464,176	3,240,988	147,953	75,234	1,070,000
138.2	13.4	154.2	3,400,662	3,415,241	3,124,832	252,603	37,806	3,174,224
136.8	26.0	205.0	4,186,673	4,199,262	2,997,771	628,966	572,525	3,555,170
135.1	22.6	175.0	4,898,429	5,002,395	3,402,929	742,188	857,277	3,017,456
148.3	16.7	93.3	3,486,787	3,522,282	3,063,577	341,187	117,519	1,718,853
148.0	18.7	107.2	3,647,585	3,668,546	3,156,932	382,578	129,036	1,930,434
146.6	21.0	116.1	3,750,472	3,763,217	3,191,574	431,047	140,596	2,169,993
144.6	22.9	143.5	3,937,271	3,948,357	3,273,359	478,268	196,731	2,757,442
153.5	3.3	83.4	2,711,441	2,779,355	2,668,892	64,102	46,361	1,522,459
151.8	10.7	78.2	3,054,949	3,105,291	2,858,267	207,029	39,996	1,406,028
150.1	16.5	86.4	3,344,713	3,379,089	2,955,203	325,061	98,825	1,618,632
150.0	18.6	96.3	3,502,968	3,522,246	3,044,270	368,886	109,090	1,773,073
150.1	0.3	76.8	2,258,221	2,324,944	2,299,352	2,352	23,239	1,468,667
156.3	5.8	95.9	3,091,414	3,143,007	2,964,624	113,518	64,865	1,625,800
150.2	17.5	28.0	3,394,434	3,411,692	3,036,291	341,388	34,012	276,500
151.6	27.4	113.5	3,514,043	3,523,565	2,913,105	532,064	78,397	1,737,269
140.4	16.5	156.0	4,105,619	4,105,907	3,394,739	355,602	355,566	4,074,420
130.1	19.3	157.4	4,928,668	4,978,098	4,165,384	505,136	307,577	2,653,066

※ The size of establishment is classified on the basis of permanent employees, ... is not available

1-2. 2020년 8월 산업중분류별, 규모별,
Days Worked, Hours Worked and Wages by Industry

단위 : 일, 시간, 원

산업 Industry	근로일수 Days Worked			근로시간		
	전체	상용	임시일용	전체	상용	
	All Employees	Permanent	Temporary & Daily	All Employees	총근로시간 Total	
C30. 자동차 및 트레일러 제조업 Manufacture of motor vehicles, trailers and semitrailers						
전 규모(1인 이상)	1 Permanent Employee or More	16.8	16.8	14.4	147.0	147.7
5인 이상	5 Permanent Employees or More	16.7	16.8	14.6	146.7	147.3
10인 이상	10 Permanent Employees or More	16.6	16.7	14.5	146.1	146.6
30인 이상	30 Permanent Employees or More	16.4	16.5	14.7	143.6	144.1
1 ~ 9인	1~9 Permanent Employees	18.5	18.6	14.2	159.1	160.7
1 ~ 29인	1~29 Permanent Employees	18.2	18.3	13.3	160.9	162.0
1 ~ 299인	1~299 Permanent Employees	17.9	18.0	13.6	160.0	160.6
5 ~ 299인	5~299 Permanent Employees	17.9	17.9	14.0	160.1	160.7
1 규모(1 ~ 4인)	1~4 Permanent Employees	19.0	19.2	10.0	156.3	158.3
2 규모(5 ~ 9인)	5~9 Permanent Employees	18.1	18.3	15.6	160.9	162.3
3 규모(10 ~ 29인)	10~29 Permanent Employees	18.1	18.2	11.2	162.0	162.7
4 규모(30 ~ 99인)	30~99 Permanent Employees	17.9	17.9	13.6	160.9	161.5
5 규모(100 ~ 299인)	100~299 Permanent Employees	17.6	17.6	15.1	157.7	158.0
6 규모(300인 이상)	300 Permanent Employees or More	14.9	14.9	15.0	125.7	125.9
C31. 기타 운송장비 제조업 Manufacture of other transport equipment						
전 규모(1인 이상)	1 Permanent Employee or More	15.2	15.3	11.4	130.6	131.3
5인 이상	5 Permanent Employees or More	15.0	15.0	11.4	129.1	129.8
10인 이상	10 Permanent Employees or More	14.8	14.8	9.7	128.0	128.6
30인 이상	30 Permanent Employees or More	14.2	14.2	15.8	124.2	124.1
1 ~ 9인	1~9 Permanent Employees	18.7	19.3	13.3	153.0	157.5
1 ~ 29인	1~29 Permanent Employees	18.8	19.4	9.9	154.4	159.8
1 ~ 299인	1~299 Permanent Employees	17.2	17.4	11.0	146.7	148.3
5 ~ 299인	5~299 Permanent Employees	16.9	17.1	11.0	145.2	146.9
1 규모(1 ~ 4인)	1~4 Permanent Employees	20.4	20.4	-	167.9	167.9
2 규모(5 ~ 9인)	5~9 Permanent Employees	17.7	18.4	13.3	143.7	149.9
3 규모(10 ~ 29인)	10~29 Permanent Employees	18.8	19.6	4.3	155.8	161.9
4 규모(30 ~ 99인)	30~99 Permanent Employees	16.7	16.7	16.0	145.1	145.1
5 규모(100 ~ 299인)	100~299 Permanent Employees	15.8	15.8	20.2	138.8	138.7
6 규모(300인 이상)	300 Permanent Employees or More	12.4	12.4	14.7	108.3	108.2
C32. 가구 제조업 Manufacture of furniture						
전 규모(1인 이상)	1 Permanent Employee or More	19.9	20.6	7.2	167.8	174.2
5인 이상	5 Permanent Employees or More	19.3	20.0	7.2	168.6	174.9
10인 이상	10 Permanent Employees or More	19.3	20.0	5.0	170.6	176.1
30인 이상	30 Permanent Employees or More	19.6	19.7	13.9	170.5	171.4
1 ~ 9인	1~9 Permanent Employees	20.5	21.4	8.8	164.5	171.7
1 ~ 29인	1~29 Permanent Employees	19.9	20.9	6.7	167.1	175.0
1 ~ 299인	1~299 Permanent Employees	19.9	20.6	7.2	167.8	174.2
5 ~ 299인	5~299 Permanent Employees	19.3	20.0	7.2	168.6	174.9
1 규모(1 ~ 4인)	1~4 Permanent Employees	21.6	22.5	7.0	165.4	171.9
2 규모(5 ~ 9인)	5~9 Permanent Employees	19.2	20.1	10.0	163.6	171.5
3 규모(10 ~ 29인)	10~29 Permanent Employees	19.1	20.1	3.2	170.7	179.8
4 규모(30 ~ 99인)	30~99 Permanent Employees	20.0	20.1	13.9	173.9	175.2
5 규모(100 ~ 299인)	100~299 Permanent Employees	18.7	18.7	-	160.2	160.2
6 규모(300인 이상)	300 Permanent Employees or More	-	-	-	-	-

* 규모는 상용근로자 기준, ...은 미상자료

근로일수, 근로시간 및 급여액
(Divisions) and Size of Establishment('20. 8)

Unit : Day, Hour, Won

Hours Worked			급 여 액 Wages					
Permanent		임 시 일 용 Temporary & Daily	전 체 All Employees	상 용 Permanent				임 시 일 용 Temporary & Daily
소 정 실 근로 Regular	초 과 근로 Overtime			임 금 총 액 Total	정 액 급 여 Regular	초 과 급 여 Overtime	특 별 급 여 Special	
125.6	22.1	115.1	4,296,483	4,332,589	3,002,852	512,192	817,546	2,494,215
124.8	22.5	116.5	4,340,023	4,375,459	3,011,595	524,292	839,572	2,554,253
124.0	22.6	114.3	4,421,505	4,453,989	3,042,957	533,774	877,258	2,652,264
121.1	23.0	116.1	4,576,814	4,611,732	3,068,961	552,655	990,116	2,799,913
145.8	14.9	120.0	2,735,176	2,782,210	2,490,673	236,567	54,970	1,598,991
143.6	18.4	111.5	3,167,365	3,206,131	2,736,073	348,904	121,154	1,370,719
136.5	24.1	111.5	3,598,479	3,625,252	2,815,909	487,634	321,709	1,514,664
135.7	25.0	114.9	3,634,881	3,660,052	2,820,908	506,067	333,077	1,569,323
151.7	6.6	80.0	2,868,474	2,917,645	2,714,263	112,816	90,566	1,000,000
141.8	20.5	133.9	2,646,646	2,690,041	2,338,509	320,786	30,745	1,806,643
142.3	20.4	91.5	3,424,201	3,450,496	2,877,531	413,660	159,305	834,167
135.9	25.6	107.3	3,227,860	3,247,492	2,571,793	482,588	193,111	1,477,886
129.8	28.2	121.6	4,522,756	4,536,384	3,205,309	638,779	692,297	2,165,066
107.3	18.6	117.6	5,449,625	5,523,394	3,317,570	553,535	1,652,289	3,153,668
112.4	18.9	93.3	4,195,731	4,240,551	3,088,354	417,936	734,261	1,823,106
110.5	19.3	93.3	4,244,307	4,291,936	3,103,880	428,715	759,341	1,823,106
108.7	19.9	82.2	4,331,098	4,360,774	3,123,929	443,677	793,168	1,653,843
103.2	20.9	136.8	4,462,251	4,472,840	3,115,385	471,910	885,545	2,654,134
148.3	9.1	105.9	2,991,776	3,083,594	2,746,001	170,217	167,377	2,015,152
149.2	10.6	79.0	3,196,153	3,312,989	2,980,415	202,409	130,165	1,549,150
129.7	18.7	90.5	3,374,572	3,423,169	2,857,537	372,354	193,278	1,726,604
127.5	19.4	90.5	3,401,713	3,454,776	2,868,286	388,328	198,162	1,726,604
158.7	9.2	-	2,997,345	2,997,345	2,712,726	157,143	127,476	-
140.8	9.0	105.9	2,988,284	3,146,478	2,770,261	179,749	196,468	2,015,152
149.9	11.9	34.5	3,384,913	3,516,423	3,188,300	230,959	97,164	779,375
124.0	21.1	144.0	3,611,880	3,623,453	2,958,388	395,787	269,277	2,592,000
113.4	25.4	186.5	3,310,129	3,310,924	2,589,864	545,153	175,908	2,978,667
89.2	19.1	117.8	5,331,566	5,343,815	3,399,899	479,461	1,464,454	2,660,687
158.6	15.5	57.6	2,864,626	2,963,584	2,601,901	238,416	123,268	1,138,558
154.6	20.3	59.7	2,990,311	3,088,665	2,708,703	311,290	68,671	1,276,575
154.3	21.8	43.8	3,088,157	3,197,585	2,792,186	356,234	49,164	578,355
151.7	19.7	116.4	3,283,463	3,314,590	2,883,711	345,293	85,586	1,483,312
163.9	7.8	67.6	2,597,608	2,675,861	2,367,928	93,548	214,385	1,543,221
160.8	14.3	53.1	2,739,390	2,853,201	2,513,278	204,805	135,118	1,111,748
158.6	15.5	57.6	2,864,626	2,963,584	2,601,901	238,416	123,268	1,138,558
154.6	20.3	59.7	2,990,311	3,088,665	2,708,703	311,290	68,671	1,276,575
171.3	0.6	51.0	2,466,892	2,567,857	2,264,000	7,857	296,000	700,000
155.3	16.2	79.3	2,743,225	2,800,359	2,487,729	192,325	120,306	2,134,750
156.3	23.5	28.7	2,945,050	3,107,936	2,722,060	364,617	21,258	390,316
154.4	20.9	116.4	3,224,670	3,265,154	2,895,792	344,011	25,351	1,483,312
144.0	16.2	-	3,458,056	3,458,056	2,848,649	349,014	260,392	-
-	-	-	-	-	-	-	-	-

* The size of establishment is classified on the basis of permanent employees, ... is not available

단위 : 일, 시간, 원

산업 Industry	근로일수 Days Worked			근로시간	
	전체	상용	임시일용	전체	상용
	All Employees	Permanent	Temporary & Daily	All Employees	총근로시간 Total
C33. 기타 제품 제조업 Other manufacturing					
전 규모(1인 이상) 1 Permanent Employee or More	18.8	19.4	8.6	155.1	159.7
5인 이상 5 Permanent Employees or More	18.4	19.1	7.4	155.2	161.1
10인 이상 10 Permanent Employees or More	18.5	19.6	7.4	160.1	169.2
30인 이상 30 Permanent Employees or More	19.4	19.4	16.8	166.8	167.1
1 ~ 9인 1~9 Permanent Employees	19.2	19.2	16.0	150.3	151.2
1 ~ 29인 1~29 Permanent Employees	18.7	19.4	8.2	151.4	157.2
1 ~ 299인 1~299 Permanent Employees	18.8	19.4	8.6	155.1	159.7
5 ~ 299인 5~299 Permanent Employees	18.4	19.1	7.4	155.2	161.1
1 규모(1 ~ 4인) 1~4 Permanent Employees	19.9	20.0	16.0	154.7	156.4
2 규모(5 ~ 9인) 5~9 Permanent Employees	18.1	18.1	-	144.0	144.0
3 규모(10 ~ 29인) 10~29 Permanent Employees	17.7	19.8	6.9	153.6	171.7
4 규모(30 ~ 99인) 30~99 Permanent Employees	19.5	19.5	16.0	162.3	162.7
5 규모(100 ~ 299인) 100~299 Permanent Employees	19.2	19.2	17.5	178.9	178.9
6 규모(300인 이상) 300 Permanent Employees or More	-	-	-	-	-
C34. 산업용 기계 및 장비 수리업 Maintenance and repair services of industrial machinery and equipment					
전 규모(1인 이상) 1 Permanent Employee or More	19.6	19.8	14.8	161.5	162.2
5인 이상 5 Permanent Employees or More	19.6	19.8	16.3	162.7	162.5
10인 이상 10 Permanent Employees or More	19.5	19.7	16.3	164.1	164.1
30인 이상 30 Permanent Employees or More	19.5	19.4	19.8	164.0	160.9
1 ~ 9인 1~9 Permanent Employees	19.8	20.0	4.0	157.8	159.6
1 ~ 29인 1~29 Permanent Employees	19.8	20.2	4.3	159.5	163.1
1 ~ 299인 1~299 Permanent Employees	19.8	20.1	14.8	162.9	163.7
5 ~ 299인 5~299 Permanent Employees	19.9	20.1	16.3	164.7	164.6
1 규모(1 ~ 4인) 1~4 Permanent Employees	19.7	20.1	4.0	157.8	160.9
2 규모(5 ~ 9인) 5~9 Permanent Employees	19.9	19.9	-	157.9	157.9
3 규모(10 ~ 29인) 10~29 Permanent Employees	19.6	20.7	4.5	164.6	175.1
4 규모(30 ~ 99인) 30~99 Permanent Employees	19.7	19.8	13.7	160.3	161.4
5 규모(100 ~ 299인) 100~299 Permanent Employees	20.1	20.0	20.6	174.7	167.8
6 규모(300인 이상) 300 Permanent Employees or More	16.3	16.3	-	138.8	138.8
D35. 전기, 가스, 증기 및 공기조절 공급업 Electricity, gas, steam and air conditioning supply					
전 규모(1인 이상) 1 Permanent Employee or More	19.2	19.2	20.2	162.4	162.4
5인 이상 5 Permanent Employees or More	19.2	19.2	20.2	161.8	161.8
10인 이상 10 Permanent Employees or More	19.2	19.2	20.2	161.5	161.5
30인 이상 30 Permanent Employees or More	19.1	19.1	20.2	160.9	160.9
1 ~ 9인 1~9 Permanent Employees	20.1	20.1	-	177.3	177.3
1 ~ 29인 1~29 Permanent Employees	20.1	20.2	19.7	174.3	174.6
1 ~ 299인 1~299 Permanent Employees	19.3	19.2	20.6	162.2	162.1
5 ~ 299인 5~299 Permanent Employees	19.2	19.2	20.6	161.2	161.1
1 규모(1 ~ 4인) 1~4 Permanent Employees	20.9	20.9	-	181.1	181.1
2 규모(5 ~ 9인) 5~9 Permanent Employees	19.1	19.1	-	173.0	173.0
3 규모(10 ~ 29인) 10~29 Permanent Employees	20.2	20.2	19.7	171.2	171.8
4 규모(30 ~ 99인) 30~99 Permanent Employees	19.2	19.2	20.2	160.7	160.5
5 규모(100 ~ 299인) 100~299 Permanent Employees	19.0	18.9	21.4	158.2	157.8
6 규모(300인 이상) 300 Permanent Employees or More	19.1	19.1	18.5	162.7	162.9

* 규모는 상용근로자 기준, ...은 미상자료

근로일수, 근로시간 및 급여액
(Divisions) and Size of Establishment('20. 8)

Unit : Day, Hour, Won

Hours Worked			급 여 액 Wages						
Permanent		임 시 일 용 Temporary & Daily	전 체 All Employees	상 용 Permanent				임 시 일 용 Temporary & Daily	
소 정 실 근로 Regular	초 과 근로 Overtime			임 금 총 액 Total	정 액 급 여 Regular	초 과 급 여 Overtime	특 별 급 여 Special		
152.8	6.9	66.0	2,748,316	2,839,370	2,638,459	116,413	84,499	996,573	
151.3	9.8	63.8	2,931,604	3,054,893	2,797,189	165,607	92,098	1,027,981	
154.8	14.4	63.8	3,026,526	3,217,046	2,853,948	243,260	119,838	1,027,981	
152.3	14.8	139.6	3,078,363	3,091,762	2,714,034	258,265	119,463	1,604,125	
151.0	0.2	80.0	2,481,536	2,504,261	2,447,256	3,862	53,143	800,000	
153.0	4.3	62.6	2,644,080	2,755,141	2,613,237	69,073	72,831	968,776	
152.8	6.9	66.0	2,748,316	2,839,370	2,638,459	116,413	84,499	996,573	
151.3	9.8	63.8	2,931,604	3,054,893	2,797,189	165,607	92,098	1,027,981	
156.1	0.3	80.0	2,319,795	2,355,130	2,281,822	5,882	67,426	800,000	
143.9	0.1	-	2,711,285	2,711,285	2,676,913	1,057	33,315	-	
157.7	14.0	59.7	2,976,658	3,359,592	3,013,140	226,188	120,265	997,185	
152.7	10.0	98.1	2,928,474	2,940,479	2,745,796	157,588	37,095	979,762	
151.0	27.9	180.4	3,482,186	3,503,751	2,627,535	532,438	343,777	2,218,154	
-	-	-	-	-	-	-	-	-	
153.1	9.1	148.1	3,793,394	3,814,098	3,227,591	206,618	379,889	3,358,981	
151.0	11.5	164.8	4,002,260	4,017,282	3,318,312	255,020	443,950	3,728,292	
149.2	14.9	164.8	4,323,099	4,366,420	3,456,036	332,831	577,554	3,728,292	
144.9	16.0	205.8	4,764,734	4,768,411	3,673,003	372,677	722,731	4,714,113	
158.2	1.4	32.0	3,044,961	3,076,475	2,922,504	38,062	115,908	800,000	
159.6	3.5	26.3	2,979,755	3,048,272	2,870,152	73,358	104,761	498,594	
154.7	9.0	148.1	3,799,725	3,822,107	3,248,015	199,230	374,862	3,358,981	
153.1	11.6	164.8	4,028,071	4,045,957	3,353,766	249,354	442,837	3,728,292	
159.4	1.5	32.0	3,114,317	3,172,175	2,940,975	53,700	177,500	800,000	
156.7	1.2	-	2,953,926	2,953,926	2,898,852	18,037	37,037	-	
164.2	10.9	22.7	2,771,466	2,952,897	2,693,110	192,721	67,066	304,000	
147.8	13.6	108.1	3,209,825	3,243,175	2,908,717	225,906	108,552	1,599,869	
147.3	20.5	220.0	6,548,553	6,758,943	4,742,677	547,546	1,468,720	5,167,530	
128.1	10.7	-	3,691,919	3,691,919	2,916,036	319,313	456,569	-	
152.8	9.6	161.2	5,108,834	5,183,117	4,742,791	357,859	82,467	2,014,902	
152.2	9.6	161.2	5,152,803	5,230,565	4,785,803	363,994	80,768	2,014,902	
152.1	9.4	161.2	5,151,253	5,231,209	4,792,930	355,548	82,731	2,014,902	
151.5	9.4	162.1	5,147,646	5,228,395	4,807,858	354,693	65,845	2,023,998	
165.6	11.7	-	4,404,953	4,404,953	3,931,495	395,263	78,196	-	
163.6	11.0	141.4	4,801,480	4,830,220	4,235,664	382,537	212,019	1,825,106	
153.3	8.8	165.6	4,954,274	5,039,688	4,580,543	344,150	114,996	2,100,249	
152.2	8.9	165.6	5,018,134	5,110,073	4,642,645	353,505	113,922	2,100,249	
172.6	8.5	-	3,707,556	3,707,556	3,405,167	167,083	135,306	-	
157.6	15.4	-	5,208,143	5,208,143	4,537,665	658,056	12,422	-	
161.5	10.3	141.4	5,209,184	5,276,124	4,554,593	369,194	352,337	1,825,106	
152.3	8.1	165.3	4,980,255	5,075,164	4,595,159	312,519	167,486	2,315,183	
149.2	8.6	169.7	4,997,112	5,101,103	4,736,652	364,451	-	1,850,039	
152.2	10.8	145.9	5,365,742	5,417,912	5,008,393	380,302	29,217	1,722,941	

* The size of establishment is classified on the basis of permanent employees, ... is not available

단위 : 일, 시간, 원

산업 Industry	근로일수 Days Worked			근로시간	
	전체	상용	임시일용	전체	상용
	All Employees	Permanent	Temporary & Daily	All Employees	총근로시간 Total
E36. 수도업 Water supply					
전 규모(1인 이상) 1 Permanent Employee or More	17.4	17.5	14.9	141.0	142.3
5인 이상 5 Permanent Employees or More	17.3	17.4	14.8	140.7	142.0
10인 이상 10 Permanent Employees or More	17.3	17.4	14.8	140.3	141.7
30인 이상 30 Permanent Employees or More	17.1	17.2	15.0	138.7	139.8
1 ~ 9인 1~9 Permanent Employees	19.9	19.9	21.0	169.1	168.4
1 ~ 29인 1~29 Permanent Employees	18.5	18.6	14.8	150.6	152.7
1 ~ 299인 1~299 Permanent Employees	17.7	17.9	14.9	144.7	146.7
5 ~ 299인 5~299 Permanent Employees	17.7	17.9	14.8	144.3	146.4
1 규모(1 ~ 4인) 1~4 Permanent Employees	20.3	20.3	21.0	166.4	165.0
2 규모(5 ~ 9인) 5~9 Permanent Employees	19.5	19.5	-	172.3	172.3
3 규모(10 ~ 29인) 10~29 Permanent Employees	18.2	18.4	14.1	148.1	150.5
4 규모(30 ~ 99인) 30~99 Permanent Employees	18.1	18.2	15.8	147.9	149.8
5 규모(100 ~ 299인) 100~299 Permanent Employees	16.0	16.3	12.3	129.7	131.9
6 규모(300인 이상) 300 Permanent Employees or More
E37. 하수, 폐수 및 분뇨 처리업 Sewage, wastewater, human and animal waste treatment services					
전 규모(1인 이상) 1 Permanent Employee or More	19.8	20.0	16.1	165.4	166.4
5인 이상 5 Permanent Employees or More	19.8	19.9	16.1	166.2	167.4
10인 이상 10 Permanent Employees or More	19.9	19.9	19.7	168.8	169.0
30인 이상 30 Permanent Employees or More	19.6	19.6	19.7	167.6	167.9
1 ~ 9인 1~9 Permanent Employees	19.6	20.1	9.9	154.4	157.9
1 ~ 29인 1~29 Permanent Employees	20.0	20.2	11.0	163.8	165.4
1 ~ 299인 1~299 Permanent Employees	19.8	20.0	16.1	165.4	166.4
5 ~ 299인 5~299 Permanent Employees	19.8	19.9	16.1	166.2	167.4
1 규모(1 ~ 4인) 1~4 Permanent Employees	20.5	20.5	-	158.3	158.3
2 규모(5 ~ 9인) 5~9 Permanent Employees	18.8	19.7	9.9	151.2	157.5
3 규모(10 ~ 29인) 10~29 Permanent Employees	20.3	20.3	20.0	170.1	170.2
4 규모(30 ~ 99인) 30~99 Permanent Employees	19.5	19.5	19.8	168.2	168.5
5 규모(100 ~ 299인) 100~299 Permanent Employees	19.7	19.7	19.0	166.3	166.5
6 규모(300인 이상) 300 Permanent Employees or More	-	-	-	-	-
E38. 폐기물 수집, 운반, 처리 및 원료 재생업 Waste collection, treatment and disposal activities; materials recovery					
전 규모(1인 이상) 1 Permanent Employee or More	21.3	21.5	14.9	177.1	179.5
5인 이상 5 Permanent Employees or More	21.4	21.7	15.0	179.7	182.2
10인 이상 10 Permanent Employees or More	21.7	21.8	15.6	183.2	185.1
30인 이상 30 Permanent Employees or More	22.5	22.5	21.4	193.4	193.5
1 ~ 9인 1~9 Permanent Employees	20.1	20.5	13.8	158.5	161.9
1 ~ 29인 1~29 Permanent Employees	20.4	20.8	14.2	165.6	169.1
1 ~ 299인 1~299 Permanent Employees	21.3	21.5	14.9	177.1	179.5
5 ~ 299인 5~299 Permanent Employees	21.5	21.7	15.0	179.8	182.4
1 규모(1 ~ 4인) 1~4 Permanent Employees	19.8	20.0	12.0	154.5	156.2
2 규모(5 ~ 9인) 5~9 Permanent Employees	20.3	20.9	14.1	161.4	166.3
3 규모(10 ~ 29인) 10~29 Permanent Employees	20.7	21.0	14.5	170.9	174.4
4 규모(30 ~ 99인) 30~99 Permanent Employees	22.7	22.7	21.5	194.1	194.2
5 규모(100 ~ 299인) 100~299 Permanent Employees	21.4	21.4	20.0	192.5	192.6
6 규모(300인 이상) 300 Permanent Employees or More

* 규모는 상용근로자 기준, ...은 미상자료

근로일수, 근로시간 및 급여액
(Divisions) and Size of Establishment('20. 8)

Unit : Day, Hour, Won

Hours Worked			급 여 액 Wages					
Permanent		임 시 일 용 Temporary & Daily	전 체 All Employees	상 용 Permanent				임 시 일 용 Temporary & Daily
소 정 실 근로 Regular	초 과 근로 Overtime			임 금 총 액 Total	정 액 급 여 Regular	초 과 급 여 Overtime	특 별 급 여 Special	
138.9	3.4	112.5	4,536,819	4,678,817	4,461,824	138,171	78,822	1,497,716
138.7	3.4	111.1	4,548,577	4,690,818	4,480,672	138,425	71,721	1,485,453
138.4	3.3	111.1	4,557,682	4,701,949	4,497,019	133,618	71,311	1,485,453
137.2	2.7	114.0	4,619,061	4,763,892	4,579,285	107,322	77,285	1,552,970
160.3	8.1	186.0	3,653,878	3,709,279	2,986,650	329,010	393,619	2,152,000
146.1	6.6	105.5	4,191,471	4,322,484	3,969,841	267,383	85,261	1,252,479
142.2	4.5	112.5	4,358,194	4,534,257	4,251,924	178,499	103,834	1,497,716
141.9	4.5	111.1	4,370,552	4,547,742	4,273,386	179,500	94,856	1,485,453
159.0	6.0	186.0	3,615,466	3,717,495	2,952,011	117,843	647,641	2,152,000
161.8	10.5	-	3,700,048	3,700,048	3,025,571	566,286	108,190	-
144.1	6.3	96.5	4,264,789	4,406,819	4,105,062	258,907	42,851	1,152,478
145.3	4.4	121.3	4,373,974	4,567,731	4,224,634	188,850	154,247	1,640,019
129.7	2.2	92.1	4,514,171	4,702,727	4,655,897	46,831	-	1,289,385
...
156.3	10.1	135.1	3,561,905	3,622,332	3,212,936	273,898	135,497	1,804,655
156.1	11.3	135.1	3,663,570	3,735,155	3,292,386	306,316	136,453	1,804,655
156.4	12.6	161.8	3,734,990	3,781,949	3,345,089	342,306	94,554	2,058,851
153.9	13.9	162.8	3,826,736	3,914,914	3,461,274	362,040	91,600	2,036,867
156.2	1.7	90.3	2,999,910	3,090,145	2,772,321	45,817	272,007	1,377,818
157.9	7.5	97.0	3,377,807	3,423,783	3,044,412	214,085	165,286	1,485,061
156.3	10.1	135.1	3,561,905	3,622,332	3,212,936	273,898	135,497	1,804,655
156.1	11.3	135.1	3,663,570	3,735,155	3,292,386	306,316	136,453	1,804,655
158.2	0.2	-	2,681,151	2,681,151	2,550,157	3,464	127,529	-
154.5	3.1	90.3	3,249,846	3,444,113	2,964,594	82,472	397,047	1,377,818
159.0	11.1	150.0	3,628,844	3,634,681	3,216,406	320,450	97,826	2,326,500
153.7	14.7	164.0	3,842,036	3,949,786	3,592,936	314,508	42,342	2,021,758
154.5	12.1	155.9	3,788,700	3,830,992	3,144,418	476,428	210,146	2,121,708
-	-	-	-	-	-	-	-	-
165.7	13.8	114.1	3,625,761	3,706,016	3,131,488	396,355	178,173	1,519,496
166.8	15.4	116.8	3,760,282	3,848,593	3,208,675	443,300	196,617	1,558,756
167.6	17.6	120.0	3,916,441	3,982,251	3,263,622	511,525	207,104	1,709,270
168.5	25.1	175.0	4,060,552	4,075,933	3,077,778	686,785	311,370	2,225,257
159.9	2.0	105.5	2,751,398	2,847,642	2,720,895	38,474	88,273	1,244,133
163.6	5.4	107.8	3,319,385	3,431,979	3,171,277	181,202	79,501	1,446,617
165.8	13.7	114.1	3,615,398	3,695,959	3,127,505	393,971	174,483	1,519,496
167.0	15.4	116.8	3,749,962	3,838,723	3,204,971	441,090	192,662	1,558,756
156.1	0.2	72.0	2,479,125	2,512,723	2,485,468	3,447	23,809	900,000
162.8	3.5	111.2	2,949,239	3,109,068	2,904,660	65,816	138,592	1,303,000
166.4	7.9	109.7	3,739,740	3,861,802	3,502,566	286,189	73,048	1,612,371
169.9	24.3	176.3	3,985,137	4,001,266	3,061,591	690,386	249,289	2,237,665
162.6	30.0	160.0	4,377,657	4,388,551	3,098,652	669,119	620,780	2,090,000
...

* The size of establishment is classified on the basis of permanent employees, ... is not available

단위 : 일, 시간, 원

산업 Industry	근로일수 Days Worked			근로시간	
	전체	상용	임시일용	전체	상용
	All Employees	Permanent	Temporary & Daily	All Employees	총근로시간 Total
E39. 환경정화 및 복원업 Remediation activities and other waste management services					
전 규모(1인 이상) 1 Permanent Employee or More	19.5	19.5	18.5	159.8	160.2
5인 이상 5 Permanent Employees or More	19.4	19.6	14.2	160.7	162.2
10인 이상 10 Permanent Employees or More	19.5	19.6	13.6	161.9	162.6
30인 이상 30 Permanent Employees or More	20.1	20.1	20.0	172.0	172.0
1 ~ 9인 1~9 Permanent Employees	19.3	19.3	19.9	155.7	155.3
1 ~ 29인 1~29 Permanent Employees	19.2	19.3	18.5	155.2	155.6
1 ~ 299인 1~299 Permanent Employees	19.5	19.5	18.5	159.8	160.2
5 ~ 299인 5~299 Permanent Employees	19.4	19.6	14.2	160.7	162.2
1 규모(1 ~ 4인) 1~4 Permanent Employees	19.5	19.0	26.4	156.0	151.9
2 규모(5 ~ 9인) 5~9 Permanent Employees	19.0	19.6	14.6	155.2	160.1
3 규모(10 ~ 29인) 10~29 Permanent Employees	19.1	19.3	13.0	154.8	155.8
4 규모(30 ~ 99인) 30~99 Permanent Employees	20.1	20.1	20.0	172.0	172.0
5 규모(100 ~ 299인) 100~299 Permanent Employees	-	-	-	-	-
6 규모(300인 이상) 300 Permanent Employees or More	-	-	-	-	-
F41. 종합건설업 General construction					
전 규모(1인 이상) 1 Permanent Employee or More	16.2	19.9	9.8	132.8	164.4
5인 이상 5 Permanent Employees or More	16.5	19.8	10.4	135.4	164.4
10인 이상 10 Permanent Employees or More	16.6	19.6	10.6	138.0	165.0
30인 이상 30 Permanent Employees or More	17.0	19.3	11.0	145.1	166.5
1 ~ 9인 1~9 Permanent Employees	15.4	20.5	8.8	123.9	163.1
1 ~ 29인 1~29 Permanent Employees	15.7	20.4	9.4	126.3	162.9
1 ~ 299인 1~299 Permanent Employees	15.7	20.2	9.8	127.0	163.6
5 ~ 299인 5~299 Permanent Employees	15.9	20.1	10.3	129.1	163.5
1 규모(1 ~ 4인) 1~4 Permanent Employees	14.4	20.7	7.2	116.8	164.3
2 규모(5 ~ 9인) 5~9 Permanent Employees	16.1	20.4	9.9	128.3	162.4
3 규모(10 ~ 29인) 10~29 Permanent Employees	16.1	20.2	10.3	129.3	162.8
4 규모(30 ~ 99인) 30~99 Permanent Employees	15.4	19.8	9.8	127.1	165.5
5 규모(100 ~ 299인) 100~299 Permanent Employees	15.9	19.1	12.7	134.3	167.6
6 규모(300인 이상) 300 Permanent Employees or More	18.8	19.0	11.8	164.3	166.7
F42. 전문직별공사업 Specialized construction activities					
전 규모(1인 이상) 1 Permanent Employee or More	16.4	19.8	13.6	132.5	161.0
5인 이상 5 Permanent Employees or More	16.5	19.7	14.2	133.6	161.6
10인 이상 10 Permanent Employees or More	17.1	19.7	15.3	139.2	164.9
30인 이상 30 Permanent Employees or More	18.1	19.7	16.6	149.7	168.8
1 ~ 9인 1~9 Permanent Employees	15.7	19.9	11.0	124.7	157.6
1 ~ 29인 1~29 Permanent Employees	15.8	19.8	12.6	126.4	158.2
1 ~ 299인 1~299 Permanent Employees	16.4	19.8	13.6	131.9	160.7
5 ~ 299인 5~299 Permanent Employees	16.4	19.7	14.2	132.8	161.1
1 규모(1 ~ 4인) 1~4 Permanent Employees	16.2	20.2	10.0	128.6	159.7
2 규모(5 ~ 9인) 5~9 Permanent Employees	15.2	19.5	11.6	121.5	155.4
3 규모(10 ~ 29인) 10~29 Permanent Employees	16.1	19.7	14.4	129.2	159.7
4 규모(30 ~ 99인) 30~99 Permanent Employees	17.6	19.9	15.8	145.0	169.1
5 규모(100 ~ 299인) 100~299 Permanent Employees	19.0	19.4	18.7	156.8	166.5
6 규모(300인 이상) 300 Permanent Employees or More	19.6	19.9	18.2	171.0	173.7

* 규모는 상용근로자 기준, ...은 미상자료

근로일수, 근로시간 및 급여액
(Divisions) and Size of Establishment('20. 8)

Unit : Day, Hour, Won

Hours Worked			급 여 액 Wages					
Permanent		임 시 일 용 Temporary & Daily	전 체 All Employees	상 용 Permanent				임 시 일 용 Temporary & Daily
소 정 실 근로 Regular	초 과 근로 Overtime			임 금 총 액 Total	정 액 급 여 Regular	초 과 급 여 Overtime	특 별 급 여 Special	
153.2	7.0	148.5	3,940,799	3,955,382	3,418,735	140,692	395,955	3,562,884
154.3	7.9	114.0	4,069,446	4,136,123	3,553,015	165,386	417,722	1,915,167
154.6	7.9	108.8	4,272,707	4,304,670	3,661,793	183,434	459,443	1,696,156
161.4	10.6	160.0	4,666,462	4,668,160	4,023,935	237,081	407,144	4,000,000
150.2	5.1	159.6	3,291,158	3,216,647	2,904,672	50,295	261,680	4,084,076
150.0	5.6	148.3	3,667,139	3,673,091	3,179,049	102,518	391,524	3,554,544
153.2	7.0	148.5	3,940,799	3,955,382	3,418,735	140,692	395,955	3,562,884
154.3	7.9	114.0	4,069,446	4,136,123	3,553,015	165,386	417,722	1,915,167
148.4	3.5	212.8	3,408,680	3,178,443	2,841,514	34,543	302,386	6,632,000
152.6	7.5	116.6	3,131,656	3,271,144	2,994,766	72,766	203,613	2,025,714
149.8	6.0	104.0	3,994,806	4,043,795	3,401,886	144,932	496,977	1,480,000
161.4	10.6	160.0	4,666,462	4,668,160	4,023,935	237,081	407,144	4,000,000
-	-	-	-	-	-	-	-	-
-	-	-	-	-	-	-	-	-
157.1	7.3	79.5	3,200,236	4,104,761	3,727,069	230,236	147,456	1,672,855
156.2	8.2	82.9	3,397,206	4,290,709	3,873,182	259,885	157,642	1,781,126
155.0	10.1	84.6	3,758,262	4,749,011	4,219,769	322,768	206,474	1,804,224
152.0	14.5	87.5	4,546,129	5,514,204	4,757,438	467,457	289,309	1,942,528
161.4	1.7	72.6	2,244,538	2,814,088	2,740,006	44,860	29,222	1,497,932
160.5	2.4	76.8	2,488,003	3,158,639	3,035,409	70,996	52,235	1,581,914
159.2	4.5	79.2	2,695,238	3,482,059	3,274,880	127,521	79,658	1,667,369
158.3	5.2	82.7	2,835,077	3,622,254	3,391,841	149,248	81,166	1,776,275
163.9	0.4	63.2	1,989,523	2,716,814	2,636,457	8,929	71,429	1,168,387
160.0	2.4	79.2	2,400,549	2,867,588	2,796,957	64,622	6,009	1,728,821
159.5	3.3	82.3	2,802,594	3,590,918	3,406,026	103,785	81,107	1,694,861
156.3	9.2	78.4	3,187,057	4,433,901	4,083,244	249,221	101,437	1,606,795
149.8	17.8	100.9	3,786,123	5,106,731	4,269,193	501,422	336,117	2,459,739
150.4	16.3	94.6	5,976,028	6,109,854	5,183,112	560,977	365,765	2,067,718
156.4	4.6	108.7	2,804,125	3,405,615	3,165,973	119,443	120,199	2,301,302
155.5	6.1	113.8	2,928,474	3,681,303	3,410,337	159,949	111,017	2,398,597
156.0	8.9	122.5	3,137,185	4,043,849	3,672,310	237,382	134,158	2,551,220
154.9	13.9	133.1	3,455,377	4,220,924	3,723,962	345,290	151,673	2,794,892
156.8	0.9	87.8	2,413,099	2,849,551	2,724,825	16,688	108,038	1,922,897
157.0	1.2	100.2	2,572,211	3,108,463	2,962,605	37,129	108,729	2,128,944
156.4	4.3	108.4	2,771,945	3,348,464	3,127,621	108,282	112,561	2,299,301
155.4	5.7	113.5	2,890,073	3,611,042	3,365,360	145,740	99,942	2,396,960
158.8	0.8	78.8	2,330,351	2,701,497	2,541,856	15,988	143,653	1,734,375
154.5	0.9	93.0	2,481,345	3,014,186	2,928,285	17,466	68,435	2,032,796
157.5	2.2	114.5	2,836,014	3,805,551	3,602,798	92,166	110,587	2,367,584
155.8	13.2	125.7	3,300,926	4,009,245	3,612,089	281,020	116,137	2,731,157
151.5	15.0	149.2	3,532,151	4,246,281	3,668,137	433,473	144,672	2,968,850
157.6	16.1	161.6	4,929,432	5,601,692	4,639,665	548,315	413,712	2,623,033

* The size of establishment is classified on the basis of permanent employees, ... is not available

단위 : 일, 시간, 원

산업 Industry	근로일수 Days Worked			근로시간	
	전체 All Employees	상용 Permanent	임시일용 Temporary & Daily	전체 All Employees	상용
					총근로시간 Total
G45. 자동차 및 부품 판매업 Sale of motor vehicles and parts					
전 규모(1인 이상) 1 Permanent Employee or More	19.5	19.6	17.0	155.1	156.2
5인 이상 5 Permanent Employees or More	19.5	19.5	18.7	157.1	157.1
10인 이상 10 Permanent Employees or More	19.2	19.2	18.7	155.9	156.0
30인 이상 30 Permanent Employees or More	18.8	18.8	20.0	153.1	153.1
1 ~ 9인 1~9 Permanent Employees	19.8	19.9	16.8	154.2	156.4
1 ~ 29인 1~29 Permanent Employees	19.7	19.7	16.7	155.5	156.8
1 ~ 299인 1~299 Permanent Employees	19.5	19.6	17.0	155.1	156.2
5 ~ 299인 5~299 Permanent Employees	19.5	19.5	18.7	157.2	157.2
1 규모(1 ~ 4인) 1~4 Permanent Employees	19.5	19.6	16.8	150.6	153.9
2 규모(5 ~ 9인) 5~9 Permanent Employees	20.4	20.4	-	160.4	160.4
3 규모(10 ~ 29인) 10~29 Permanent Employees	19.4	19.4	16.0	157.3	157.4
4 규모(30 ~ 99인) 30~99 Permanent Employees	18.7	18.7	20.0	151.2	151.2
5 규모(100 ~ 299인) 100~299 Permanent Employees	18.7	18.7	20.0	157.2	157.3
6 규모(300인 이상) 300 Permanent Employees or More
G46. 도매 및 상품 중개업 Wholesale trade on own account or on a fee or contract basis					
전 규모(1인 이상) 1 Permanent Employee or More	19.6	19.8	12.4	157.7	160.0
5인 이상 5 Permanent Employees or More	19.1	19.3	12.0	157.3	159.7
10인 이상 10 Permanent Employees or More	19.0	19.2	13.6	158.6	160.6
30인 이상 30 Permanent Employees or More	18.6	18.7	13.7	157.0	158.5
1 ~ 9인 1~9 Permanent Employees	20.1	20.4	10.8	156.7	159.4
1 ~ 29인 1~29 Permanent Employees	19.9	20.2	12.0	157.9	160.5
1 ~ 299인 1~299 Permanent Employees	19.6	19.9	12.2	157.9	160.3
5 ~ 299인 5~299 Permanent Employees	19.1	19.4	11.7	157.6	160.2
1 규모(1 ~ 4인) 1~4 Permanent Employees	20.8	21.0	14.0	158.7	160.6
2 규모(5 ~ 9인) 5~9 Permanent Employees	19.1	19.6	8.4	154.0	157.7
3 규모(10 ~ 29인) 10~29 Permanent Employees	19.5	19.8	13.6	160.5	163.1
4 규모(30 ~ 99인) 30~99 Permanent Employees	18.9	19.1	7.6	158.6	160.1
5 규모(100 ~ 299인) 100~299 Permanent Employees	17.9	18.1	15.8	157.0	158.5
6 규모(300인 이상) 300 Permanent Employees or More	18.5	18.6	15.5	153.2	154.2
G47. 소매업; 자동차 제외 Retail trade, except motor vehicles and motorcycles					
전 규모(1인 이상) 1 Permanent Employee or More	20.0	20.6	13.3	159.2	165.4
5인 이상 5 Permanent Employees or More	20.1	20.4	14.1	163.8	166.6
10인 이상 10 Permanent Employees or More	19.8	19.9	16.7	160.8	162.7
30인 이상 30 Permanent Employees or More	19.2	19.3	17.2	154.2	155.3
1 ~ 9인 1~9 Permanent Employees	20.2	21.1	12.6	158.3	167.0
1 ~ 29인 1~29 Permanent Employees	20.2	21.0	12.9	160.4	168.0
1 ~ 299인 1~299 Permanent Employees	20.1	20.7	13.2	159.5	165.9
5 ~ 299인 5~299 Permanent Employees	20.3	20.5	13.7	164.7	167.6
1 규모(1 ~ 4인) 1~4 Permanent Employees	19.9	20.9	13.1	154.2	164.0
2 규모(5 ~ 9인) 5~9 Permanent Employees	20.9	21.4	7.4	170.3	174.6
3 규모(10 ~ 29인) 10~29 Permanent Employees	20.4	20.6	16.0	168.8	171.8
4 규모(30 ~ 99인) 30~99 Permanent Employees	20.1	20.3	17.3	164.1	165.8
5 규모(100 ~ 299인) 100~299 Permanent Employees	18.7	18.8	16.7	145.8	146.7
6 규모(300인 이상) 300 Permanent Employees or More	18.4	18.5	18.2	152.1	152.7

* 규모는 상용근로자 기준, ...은 미상자료

근로일수, 근로시간 및 급여액
(Divisions) and Size of Establishment('20. 8)

Unit : Day, Hour, Won

Hours Worked			급 여 액 Wages					
Permanent		임 시 일 용 Temporary & Daily	전 체 All Employees	상 용 Permanent				임 시 일 용 Temporary & Daily
소 정 실 근로 Regular	초 과 근로 Overtime			임 금 총 액 Total	정 액 급 여 Regular	초 과 급 여 Overtime	특 별 급 여 Special	
152.4	3.7	91.9	3,853,248	3,901,385	3,364,670	81,936	454,779	1,037,872
152.1	5.0	147.3	4,671,318	4,677,909	3,927,923	111,436	638,550	2,072,686
150.3	5.6	147.3	5,013,095	5,023,188	4,055,485	130,231	837,472	2,072,686
149.1	4.0	156.7	4,948,260	4,968,323	4,296,098	111,351	560,873	2,107,950
154.7	1.7	85.5	2,654,464	2,709,353	2,630,607	30,618	48,128	918,500
153.1	3.7	87.0	3,633,867	3,685,067	3,175,825	75,972	433,269	957,775
152.4	3.8	91.9	3,826,057	3,874,323	3,336,978	82,951	454,393	1,037,872
152.1	5.1	147.3	4,646,171	4,652,816	3,898,096	113,430	641,290	2,072,686
153.2	0.8	85.5	2,055,833	2,113,413	2,067,760	14,011	31,642	918,500
157.2	3.2	-	3,700,689	3,700,689	3,566,893	58,243	75,553	-
150.9	6.4	128.0	5,044,797	5,049,872	3,938,463	139,413	971,995	2,000,000
148.7	2.5	160.0	4,518,294	4,528,021	3,866,198	54,657	607,167	2,371,349
148.5	8.7	154.3	5,645,528	5,700,595	4,955,662	271,876	473,056	1,920,643
...
155.6	4.4	86.9	3,816,755	3,906,066	3,557,979	97,463	250,623	1,098,705
153.6	6.1	91.4	4,226,688	4,341,516	3,897,146	133,169	311,200	1,170,466
152.7	7.9	106.3	4,512,079	4,626,421	4,094,840	166,290	365,291	1,449,840
148.5	9.9	106.8	4,976,350	5,075,867	4,329,758	208,048	538,061	1,500,353
158.3	1.1	62.1	3,129,402	3,200,059	3,031,812	30,008	138,239	647,300
158.1	2.5	81.0	3,401,847	3,485,166	3,280,290	57,675	147,202	978,362
156.0	4.3	84.4	3,706,697	3,792,622	3,487,425	90,309	214,888	1,078,923
154.1	6.1	88.7	4,102,666	4,214,055	3,823,697	125,834	264,524	1,151,367
160.2	0.4	68.0	2,813,926	2,857,306	2,741,113	11,468	104,726	796,750
155.7	2.0	57.4	3,559,734	3,675,202	3,434,796	55,709	184,697	530,412
157.5	5.5	105.9	3,988,351	4,110,193	3,825,015	118,328	166,850	1,414,755
151.2	9.0	47.5	4,744,003	4,799,090	4,216,160	174,769	408,161	779,255
144.1	14.4	128.0	4,869,606	5,024,771	4,215,142	266,301	543,328	1,933,132
147.4	6.7	125.9	5,685,446	5,837,594	4,759,264	219,268	859,062	1,408,314
159.6	5.8	91.2	2,540,119	2,679,736	2,447,229	108,810	123,698	1,008,716
157.3	9.3	100.8	2,951,177	3,027,185	2,681,878	176,538	168,770	1,204,615
153.3	9.4	118.7	3,014,528	3,087,162	2,723,649	181,056	182,457	1,443,347
148.2	7.1	129.7	3,166,880	3,239,227	2,877,545	159,984	201,698	1,601,661
163.2	3.8	84.8	2,279,552	2,440,707	2,285,058	66,424	89,225	908,423
162.5	5.5	86.7	2,388,207	2,536,814	2,337,304	95,737	103,773	940,512
160.2	5.7	90.2	2,466,591	2,603,343	2,381,203	102,821	119,318	994,312
158.3	9.3	97.7	2,835,959	2,908,340	2,574,302	170,219	163,819	1,161,928
162.3	1.7	87.8	2,090,651	2,261,594	2,164,837	27,302	69,455	939,633
165.5	9.2	54.9	2,817,326	2,901,478	2,594,330	167,068	140,081	593,286
159.6	12.2	105.3	2,828,102	2,901,084	2,535,331	206,840	158,913	1,249,686
157.3	8.6	132.1	2,950,949	3,019,257	2,699,391	150,992	168,874	1,696,160
141.9	4.8	121.7	2,781,855	2,834,331	2,493,396	123,847	217,087	1,407,754
143.7	9.1	138.6	4,501,255	4,632,333	4,134,823	261,872	235,637	1,731,366

* The size of establishment is classified on the basis of permanent employees, ... is not available

단위 : 일, 시간, 원

산업 Industry	근로일수 Days Worked			근로시간	
	전체 All Employees	상용 Permanent	임시일용 Temporary & Daily	전체 All Employees	상용
					총근로시간 Total
H49. 육상 운송 및 파이프라인 운송업 Land transport and transport via pipelines					
전 규모(1인 이상) 1 Permanent Employee or More	20.4	20.4	19.6	159.1	159.7
5인 이상 5 Permanent Employees or More	20.4	20.4	20.6	158.2	158.8
10인 이상 10 Permanent Employees or More	20.4	20.4	20.6	157.9	158.5
30인 이상 30 Permanent Employees or More	20.5	20.5	21.6	157.0	157.6
1~9인 1~9 Permanent Employees	20.4	20.4	13.5	165.2	165.8
1~29인 1~29 Permanent Employees	20.2	20.3	12.1	163.8	164.5
1~299인 1~299 Permanent Employees	20.6	20.6	19.6	157.6	158.2
5~299인 5~299 Permanent Employees	20.6	20.6	20.6	156.5	157.1
1규모(1~4인) 1~4 Permanent Employees	20.8	20.9	13.5	167.6	168.9
2규모(5~9인) 5~9 Permanent Employees	19.8	19.8	-	161.9	161.9
3규모(10~29인) 10~29 Permanent Employees	20.1	20.1	9.6	162.3	162.9
4규모(30~99인) 30~99 Permanent Employees	20.4	20.3	21.8	139.8	141.0
5규모(100~299인) 100~299 Permanent Employees	21.1	21.1	20.0	164.5	164.5
6규모(300인 이상) 300 Permanent Employees or More	18.5	18.5	20.3	172.7	172.9
H50. 수상 운송업 Water transport					
전 규모(1인 이상) 1 Permanent Employee or More	20.2	20.2	20.2	169.3	167.9
5인 이상 5 Permanent Employees or More	20.2	20.2	20.2	169.9	168.4
10인 이상 10 Permanent Employees or More	20.3	20.3	20.2	171.3	169.7
30인 이상 30 Permanent Employees or More	20.0	20.0	20.5	171.6	168.9
1~9인 1~9 Permanent Employees	19.6	19.6	-	158.5	158.5
1~29인 1~29 Permanent Employees	20.3	20.4	16.7	166.3	166.7
1~299인 1~299 Permanent Employees	20.3	20.3	20.3	169.9	168.2
5~299인 5~299 Permanent Employees	20.4	20.4	20.3	170.6	168.7
1규모(1~4인) 1~4 Permanent Employees	19.7	19.7	-	160.8	160.8
2규모(5~9인) 5~9 Permanent Employees	19.5	19.5	-	157.2	157.2
3규모(10~29인) 10~29 Permanent Employees	20.7	20.8	16.7	170.8	171.4
4규모(30~99인) 30~99 Permanent Employees	20.4	20.4	18.5	173.0	173.2
5규모(100~299인) 100~299 Permanent Employees	20.3	20.2	20.7	174.3	164.7
6규모(300인 이상) 300 Permanent Employees or More	19.2	19.2	20.0	165.9	166.4
H51. 항공 운송업 Air transport					
전 규모(1인 이상) 1 Permanent Employee or More	9.5	9.5	12.7	78.5	78.4
5인 이상 5 Permanent Employees or More	9.5	9.5	12.7	78.3	78.1
10인 이상 10 Permanent Employees or More	9.4	9.3	12.7	77.3	77.1
30인 이상 30 Permanent Employees or More	9.3	9.3	12.7	76.6	76.5
1~9인 1~9 Permanent Employees	18.2	18.2	-	148.0	148.0
1~29인 1~29 Permanent Employees	14.6	14.6	-	119.3	119.3
1~299인 1~299 Permanent Employees	15.0	14.9	22.0	123.5	123.0
5~299인 5~299 Permanent Employees	14.9	14.9	22.0	123.3	122.8
1규모(1~4인) 1~4 Permanent Employees	16.2	16.2	-	129.9	129.9
2규모(5~9인) 5~9 Permanent Employees	18.8	18.8	-	153.6	153.6
3규모(10~29인) 10~29 Permanent Employees	12.3	12.3	-	100.5	100.5
4규모(30~99인) 30~99 Permanent Employees	16.3	16.1	22.0	139.6	138.4
5규모(100~299인) 100~299 Permanent Employees	14.4	14.4	-	116.2	116.2
6규모(300인 이상) 300 Permanent Employees or More	8.6	8.6	10.0	70.8	70.8

* 규모는 상용근로자 기준, ...은 미상자료

근로일수, 근로시간 및 급여액
(Divisions) and Size of Establishment('20. 8)

Unit : Day, Hour, Won

Hours Worked			급 여 액 Wages					
Permanent		임 시 일 용 Temporary & Daily	전 체 All Employees	상 용 Permanent				임 시 일 용 Temporary & Daily
소 정 실 근로 Regular	초 과 근로 Overtime			임 금 총 액 Total	정 액 급 여 Regular	초 과 급 여 Overtime	특 별 급 여 Special	
148.3	11.3	102.4	2,947,262	2,961,983	2,371,792	336,211	253,980	1,595,082
146.5	12.2	103.9	2,972,482	2,986,589	2,353,255	363,242	270,092	1,603,881
146.0	12.5	103.9	2,942,403	2,957,335	2,300,576	370,358	286,401	1,603,881
144.7	13.0	107.9	2,901,092	2,916,125	2,202,938	394,309	318,878	1,671,807
160.9	4.9	93.0	2,973,105	2,986,665	2,749,939	154,895	81,830	1,540,000
157.0	7.5	81.9	3,056,866	3,070,361	2,770,851	198,907	100,604	1,307,655
147.8	10.4	100.1	2,834,924	2,849,875	2,314,564	304,800	230,511	1,526,050
145.8	11.3	101.3	2,850,756	2,865,131	2,287,527	331,626	245,978	1,523,676
166.8	2.1	93.0	2,691,463	2,710,815	2,561,008	60,286	89,521	1,540,000
153.3	8.6	-	3,342,039	3,342,039	2,993,337	276,779	71,923	-
152.5	10.4	60.8	3,152,833	3,165,898	2,794,721	249,144	122,033	869,000
127.1	13.9	104.1	2,279,112	2,301,993	1,906,924	299,731	95,338	1,578,447
154.0	10.5	160.0	3,030,752	3,031,188	2,211,283	394,447	425,458	2,068,250
153.0	19.9	144.5	3,992,777	3,999,689	2,901,505	626,960	471,224	2,826,573
162.0	5.9	200.8	4,550,112	4,568,073	4,149,951	198,345	219,777	4,151,761
162.4	6.0	200.8	4,635,481	4,658,704	4,240,054	202,670	215,981	4,151,761
163.3	6.5	200.8	4,723,375	4,754,144	4,300,490	222,418	231,237	4,151,761
161.8	7.1	206.5	5,073,516	5,130,132	4,572,439	223,493	334,200	4,328,653
155.2	3.4	-	3,608,067	3,608,067	3,373,268	74,143	160,655	-
162.2	4.5	113.3	3,845,872	3,860,896	3,618,380	166,703	75,813	1,417,667
163.5	4.7	216.0	4,310,531	4,343,095	3,970,765	164,462	207,869	3,464,623
164.1	4.6	216.0	4,394,631	4,433,180	4,063,738	166,984	202,458	3,464,623
154.9	5.9	-	3,169,118	3,169,118	2,759,147	131,588	278,382	-
155.3	1.8	-	3,871,160	3,871,160	3,741,354	39,712	90,093	-
166.2	5.2	113.3	3,982,195	4,007,247	3,760,264	220,282	26,701	1,417,667
166.8	6.4	111.0	4,813,013	4,825,178	4,005,965	242,723	576,491	1,511,250
162.1	2.6	228.9	4,737,896	4,918,812	4,864,793	41,628	12,391	3,717,173
153.1	13.4	160.0	5,890,531	5,881,431	5,195,988	396,146	289,297	5,999,419
75.9	2.5	101.8	3,776,776	3,768,668	2,708,812	94,229	965,626	5,184,782
75.7	2.5	101.8	3,781,128	3,773,013	2,708,833	94,616	969,564	5,184,782
74.7	2.5	101.8	3,777,757	3,769,511	2,693,248	93,791	982,473	5,184,782
74.0	2.4	101.8	3,760,348	3,751,768	2,687,220	93,638	970,910	5,184,782
145.5	2.6	-	3,721,013	3,721,013	3,588,148	118,975	13,890	-
116.3	2.9	-	4,135,841	4,135,841	3,177,945	107,060	850,835	-
119.1	3.9	176.0	4,285,396	4,276,524	2,946,921	116,222	1,213,381	5,272,429
118.8	4.0	176.0	4,330,607	4,321,896	2,953,958	119,588	1,248,350	5,272,429
129.9	-	-	2,709,750	2,709,750	2,703,917	-	5,833	-
150.3	3.4	-	4,031,545	4,031,545	3,859,673	155,509	16,364	-
97.3	3.2	-	4,406,984	4,406,984	2,909,825	99,272	1,397,887	-
129.1	9.2	176.0	4,774,101	4,757,263	3,361,330	201,482	1,194,451	5,272,429
115.0	1.2	-	4,078,703	4,078,703	2,528,616	70,034	1,480,054	-
68.5	2.2	80.0	3,690,065	3,682,412	2,668,371	90,494	923,547	5,159,098

* The size of establishment is classified on the basis of permanent employees, ... is not available

단위 : 일, 시간, 원

산업 Industry	근로일수 Days Worked			근로시간	
	전체 All Employees	상용 Permanent	임시일용 Temporary & Daily	전체 All Employees	상용
					총근로시간 Total
H52. 창고 및 운송관련 서비스업 Warehousing and support activities for transportation					
전 규모(1인 이상) 1 Permanent Employee or More	18.9	19.1	12.2	156.0	158.1
5인 이상 5 Permanent Employees or More	18.9	19.0	13.1	156.4	158.1
10인 이상 10 Permanent Employees or More	18.7	18.9	13.1	155.7	157.6
30인 이상 30 Permanent Employees or More	18.3	18.6	12.6	153.9	156.0
1 ~ 9인 1~9 Permanent Employees	19.4	19.7	9.0	157.0	159.5
1 ~ 29인 1~29 Permanent Employees	19.5	19.7	11.6	158.4	160.5
1 ~ 299인 1~299 Permanent Employees	19.1	19.3	11.7	156.6	159.0
5 ~ 299인 5~299 Permanent Employees	19.1	19.3	12.5	157.1	159.1
1 규모(1 ~ 4인) 1~4 Permanent Employees	19.1	19.7	9.0	153.5	158.2
2 규모(5 ~ 9인) 5~9 Permanent Employees	19.8	19.8	-	160.7	160.7
3 규모(10 ~ 29인) 10~29 Permanent Employees	19.6	19.7	14.5	160.0	161.6
4 규모(30 ~ 99인) 30~99 Permanent Employees	18.5	19.0	10.7	152.3	157.1
5 규모(100 ~ 299인) 100~299 Permanent Employees	18.6	18.6	19.6	157.3	157.3
6 규모(300인 이상) 300 Permanent Employees or More	17.7	17.7	20.0	152.3	152.1
155. 숙박업 Accommodation					
전 규모(1인 이상) 1 Permanent Employee or More	19.3	19.6	17.1	157.5	161.5
5인 이상 5 Permanent Employees or More	19.2	19.5	17.2	156.5	159.7
10인 이상 10 Permanent Employees or More	19.1	19.4	17.1	152.5	155.1
30인 이상 30 Permanent Employees or More	18.4	18.7	16.1	148.0	150.5
1 ~ 9인 1~9 Permanent Employees	19.6	20.2	17.1	167.9	175.9
1 ~ 29인 1~29 Permanent Employees	20.2	20.6	17.8	167.8	174.1
1 ~ 299인 1~299 Permanent Employees	19.7	20.1	17.7	161.7	165.8
5 ~ 299인 5~299 Permanent Employees	19.9	20.1	18.3	162.0	164.8
1 규모(1 ~ 4인) 1~4 Permanent Employees	19.3	20.0	16.9	160.9	168.5
2 규모(5 ~ 9인) 5~9 Permanent Employees	20.3	20.6	18.0	183.1	190.1
3 규모(10 ~ 29인) 10~29 Permanent Employees	21.4	21.6	20.1	167.6	170.6
4 규모(30 ~ 99인) 30~99 Permanent Employees	18.9	19.4	15.1	149.0	151.7
5 규모(100 ~ 299인) 100~299 Permanent Employees	19.3	19.2	20.2	156.6	156.9
6 규모(300인 이상) 300 Permanent Employees or More	17.2	17.6	14.5	140.2	144.0
156. 음식점 및 주점업 Food and beverage service activities					
전 규모(1인 이상) 1 Permanent Employee or More	18.8	21.9	11.1	150.2	179.3
5인 이상 5 Permanent Employees or More	18.5	21.4	9.5	153.8	183.3
10인 이상 10 Permanent Employees or More	19.1	21.0	9.2	163.4	184.1
30인 이상 30 Permanent Employees or More	17.8	19.7	7.9	153.6	171.5
1 ~ 9인 1~9 Permanent Employees	18.7	22.2	11.4	147.2	178.0
1 ~ 29인 1~29 Permanent Employees	18.8	22.1	11.2	150.1	179.8
1 ~ 299인 1~299 Permanent Employees	18.8	21.9	11.1	150.3	179.5
5 ~ 299인 5~299 Permanent Employees	18.5	21.4	9.4	153.9	183.9
1 규모(1 ~ 4인) 1~4 Permanent Employees	19.0	22.3	12.0	147.9	176.4
2 규모(5 ~ 9인) 5~9 Permanent Employees	17.9	21.7	9.6	145.2	182.5
3 규모(10 ~ 29인) 10~29 Permanent Employees	19.6	21.5	9.7	167.1	188.9
4 규모(30 ~ 99인) 30~99 Permanent Employees	18.2	20.7	7.8	159.8	183.9
5 규모(100 ~ 299인) 100~299 Permanent Employees	14.7	14.7	16.0	117.2	117.8
6 규모(300인 이상) 300 Permanent Employees or More	17.6	17.6	14.8	137.8	137.8

* 규모는 상용근로자 기준, ...은 미상자료

근로일수, 근로시간 및 급여액
(Divisions) and Size of Establishment('20. 8)

Unit : Day, Hour, Won

Hours Worked			급 여 액 Wages					
Permanent		임 시 일 용 Temporary & Daily	전 체 All Employees	상 용 Permanent				임 시 일 용 Temporary & Daily
소 정 실 근로 Regular	초 과 근로 Overtime			임 금 총 액 Total	정 액 급 여 Regular	초 과 급 여 Overtime	특 별 급 여 Special	
150.6	7.5	94.8	3,993,640	4,075,680	3,373,779	189,479	512,421	1,577,503
150.1	8.0	101.7	4,166,878	4,247,065	3,476,906	206,249	563,910	1,553,408
148.4	9.2	101.7	4,258,228	4,355,481	3,462,559	235,829	657,094	1,553,408
146.4	9.6	100.5	4,551,341	4,669,317	3,557,577	252,637	859,104	1,508,594
157.0	2.5	69.0	3,216,879	3,260,463	3,115,116	54,436	90,912	1,667,250
155.3	5.2	86.2	3,372,997	3,421,485	3,171,233	119,878	130,374	1,680,291
151.9	7.1	90.6	3,827,482	3,912,528	3,308,904	178,903	424,722	1,509,795
151.5	7.6	96.9	4,001,109	4,085,652	3,418,790	196,767	470,095	1,464,120
154.3	4.0	69.0	2,837,613	2,903,549	2,668,479	74,789	160,282	1,667,250
159.7	0.9	-	3,616,282	3,616,282	3,560,382	34,145	21,755	-
153.3	8.3	105.5	3,553,950	3,608,325	3,236,348	195,814	176,164	1,694,842
148.6	8.5	85.4	3,701,481	3,875,735	3,436,490	237,363	201,882	1,273,060
146.6	10.7	156.4	5,291,690	5,331,722	3,524,862	266,532	1,540,328	2,189,978
142.2	10.0	161.3	5,139,244	5,177,502	3,811,906	260,905	1,104,691	2,663,361
156.8	4.7	132.9	2,392,341	2,557,285	2,271,594	110,809	174,882	1,378,531
153.8	5.9	132.5	2,574,321	2,724,690	2,372,329	139,467	212,894	1,440,326
148.3	6.8	132.9	2,640,191	2,796,970	2,395,484	157,923	243,564	1,459,247
143.9	6.6	128.9	2,743,298	2,919,017	2,473,349	151,857	293,810	1,407,111
175.7	0.1	132.9	1,886,801	2,026,883	1,997,438	6,550	22,895	1,274,960
171.5	2.5	135.9	2,016,063	2,146,629	2,042,551	64,209	39,869	1,356,992
161.2	4.6	136.8	2,232,923	2,373,757	2,196,317	105,766	71,674	1,375,397
158.7	6.1	139.2	2,413,272	2,532,411	2,303,814	141,949	86,648	1,459,751
168.5	-	133.8	1,769,273	1,910,000	1,882,093	-	27,907	1,265,000
189.8	0.4	129.6	2,144,907	2,253,974	2,221,539	19,276	13,158	1,316,000
163.2	7.4	145.9	2,292,898	2,383,890	2,131,938	178,452	73,500	1,628,650
144.0	7.7	127.1	2,333,819	2,467,707	2,206,410	190,503	70,794	1,250,481
150.0	6.9	153.0	2,795,446	2,925,355	2,627,074	134,327	163,955	1,619,817
138.6	5.4	115.8	3,059,724	3,320,377	2,584,591	131,778	604,008	1,392,223
174.1	5.2	79.1	1,828,487	2,223,709	2,121,215	78,405	24,089	861,417
172.6	10.7	62.2	2,046,644	2,491,904	2,282,578	173,176	36,151	664,959
168.9	15.2	58.5	2,295,655	2,628,303	2,324,690	247,377	56,235	609,976
154.3	17.2	57.3	2,353,756	2,680,530	2,333,536	277,302	69,692	600,942
175.5	2.5	81.5	1,722,538	2,111,252	2,064,659	31,439	15,154	890,923
175.3	4.5	79.7	1,800,471	2,194,487	2,107,633	65,682	21,172	868,763
174.4	5.1	79.1	1,825,873	2,222,006	2,123,601	76,360	22,045	861,349
173.5	10.4	62.1	2,041,923	2,491,026	2,290,274	169,385	31,368	664,729
175.1	1.3	87.4	1,687,840	2,031,397	2,005,508	10,449	15,440	957,875
176.7	5.8	63.9	1,824,392	2,343,657	2,236,806	92,529	14,322	690,705
174.5	14.5	58.9	2,273,737	2,608,351	2,321,311	235,945	51,095	613,169
166.1	17.8	57.1	2,406,350	2,830,613	2,487,763	299,828	43,021	597,559
117.7	0.1	64.0	1,831,490	1,844,764	1,837,959	6,805	-	664,000
99.5	38.3	148.2	2,565,252	2,564,908	1,643,143	488,182	433,583	2,676,200

* The size of establishment is classified on the basis of permanent employees, ... is not available

1-2. 2020년 8월 산업중분류별, 규모별,
Days Worked, Hours Worked and Wages by Industry

단위 : 일, 시간, 원

산업 Industry	근로일수 Days Worked			근로시간	
	전체 All Employees	상용 Permanent	임시일용 Temporary & Daily	전체	상용
				All Employees	총근로시간 Total
J58. 출판업 Publishing activities					
전 규모(1인 이상) 1 Permanent Employee or More	19.1	19.2	15.7	159.0	159.8
5인 이상 5 Permanent Employees or More	19.2	19.2	19.0	160.4	160.6
10인 이상 10 Permanent Employees or More	19.1	19.1	19.0	161.5	161.7
30인 이상 30 Permanent Employees or More	18.9	18.9	17.7	160.1	160.3
1 ~ 9인 1~9 Permanent Employees	19.2	19.6	9.3	149.1	152.3
1 ~ 29인 1~29 Permanent Employees	19.5	19.7	15.1	157.4	159.2
1 ~ 299인 1~299 Permanent Employees	19.2	19.3	15.1	158.8	159.8
5 ~ 299인 5~299 Permanent Employees	19.3	19.3	18.9	160.6	160.7
1 규모(1 ~ 4인) 1~4 Permanent Employees	18.8	19.5	9.3	145.7	152.5
2 규모(5 ~ 9인) 5~9 Permanent Employees	19.7	19.7	-	152.1	152.1
3 규모(10 ~ 29인) 10~29 Permanent Employees	19.8	19.8	19.6	165.1	165.6
4 규모(30 ~ 99인) 30~99 Permanent Employees	18.9	18.9	6.0	155.9	156.2
5 규모(100 ~ 299인) 100~299 Permanent Employees	19.0	19.0	18.1	165.3	165.5
6 규모(300인 이상) 300 Permanent Employees or More	18.6	18.6	19.1	159.7	159.8
J59. 영상·오디오 기록물 제작 및 배급업 Motion picture, video and television programme production, sound recording and music publishing activities					
전 규모(1인 이상) 1 Permanent Employee or More	18.8	19.2	15.8	148.6	155.4
5인 이상 5 Permanent Employees or More	18.6	19.1	14.5	148.7	155.2
10인 이상 10 Permanent Employees or More	18.8	18.9	17.7	154.8	156.9
30인 이상 30 Permanent Employees or More	18.9	18.9	19.8	161.2	161.7
1 ~ 9인 1~9 Permanent Employees	18.7	19.7	15.2	141.0	153.3
1 ~ 29인 1~29 Permanent Employees	18.7	19.4	15.6	143.3	152.3
1 ~ 299인 1~299 Permanent Employees	18.7	19.2	15.8	147.4	154.3
5 ~ 299인 5~299 Permanent Employees	18.5	19.0	14.5	147.2	153.9
1 규모(1 ~ 4인) 1~4 Permanent Employees	19.7	20.0	18.7	148.6	156.8
2 규모(5 ~ 9인) 5~9 Permanent Employees	18.1	19.5	12.8	136.7	151.5
3 규모(10 ~ 29인) 10~29 Permanent Employees	18.7	18.9	17.0	147.3	150.9
4 규모(30 ~ 99인) 30~99 Permanent Employees	18.9	18.9	19.8	154.5	154.9
5 규모(100 ~ 299인) 100~299 Permanent Employees	18.6	18.6	20.0	165.5	165.6
6 규모(300인 이상) 300 Permanent Employees or More
J60. 방송업 Broadcasting activities					
전 규모(1인 이상) 1 Permanent Employee or More	19.3	19.3	20.4	158.6	158.6
5인 이상 5 Permanent Employees or More	19.3	19.3	20.4	158.6	158.6
10인 이상 10 Permanent Employees or More	19.3	19.3	20.8	158.8	158.7
30인 이상 30 Permanent Employees or More	19.4	19.4	20.1	158.8	158.8
1 ~ 9인 1~9 Permanent Employees	19.2	19.2	17.0	155.0	155.1
1 ~ 29인 1~29 Permanent Employees	19.0	18.9	21.3	157.5	157.1
1 ~ 299인 1~299 Permanent Employees	19.3	19.3	20.4	156.3	156.1
5 ~ 299인 5~299 Permanent Employees	19.3	19.2	20.4	156.2	156.0
1 규모(1 ~ 4인) 1~4 Permanent Employees	19.9	19.9	-	158.3	158.3
2 규모(5 ~ 9인) 5~9 Permanent Employees	18.5	18.6	17.0	152.1	152.1
3 규모(10 ~ 29인) 10~29 Permanent Employees	18.8	18.7	24.0	158.9	158.3
4 규모(30 ~ 99인) 30~99 Permanent Employees	18.9	18.9	20.0	153.2	153.1
5 규모(100 ~ 299인) 100~299 Permanent Employees	19.9	19.9	20.1	158.7	158.6
6 규모(300인 이상) 300 Permanent Employees or More	19.4	19.4	-	161.6	161.6

* 규모는 상용근로자 기준, ...은 미상자료

근로일수, 근로시간 및 급여액
(Divisions) and Size of Establishment('20. 8)

Unit : Day, Hour, Won

Hours Worked			급 여 액 Wages					
Permanent		임 시 일 용 Temporary & Daily	전 체 All Employees	상 용 Permanent				임 시 일 용 Temporary & Daily
소 정 실 근로 Regular	초 과 근로 Overtime			임 금 총 액 Total	정 액 급 여 Regular	초 과 급 여 Overtime	특 별 급 여 Special	
151.6	8.2	118.1	4,108,360	4,151,910	3,803,374	203,624	144,912	2,028,246
151.5	9.0	149.1	4,267,545	4,291,600	3,921,934	224,215	145,451	2,692,745
151.5	10.3	149.1	4,380,670	4,410,054	3,988,758	255,531	165,765	2,692,745
149.3	11.0	138.3	4,554,755	4,573,231	4,116,968	281,531	174,732	2,324,153
152.3	-	57.3	3,058,047	3,139,239	3,076,132	-	63,106	723,333
154.9	4.3	112.2	3,510,654	3,570,934	3,370,948	96,195	103,791	1,940,193
152.8	7.1	111.7	3,900,340	3,943,184	3,655,781	163,685	123,718	1,897,943
152.8	7.9	148.3	4,071,106	4,091,005	3,784,968	184,319	121,718	2,689,012
152.5	-	57.3	2,624,321	2,770,544	2,630,961	-	139,583	723,333
152.1	-	-	3,443,475	3,443,475	3,443,475	-	-	-
157.3	8.3	154.8	3,931,063	3,974,626	3,646,640	186,149	141,837	2,887,842
150.9	5.3	48.0	4,123,384	4,130,721	3,978,208	122,687	29,826	600,000
150.2	15.3	133.1	4,551,884	4,566,282	3,928,781	362,068	275,433	1,789,118
146.5	13.3	151.6	5,060,777	5,105,157	4,477,429	386,023	241,705	2,704,320
149.0	6.5	103.7	3,217,297	3,540,829	3,273,480	128,541	138,809	1,078,297
147.7	7.5	94.4	3,400,189	3,689,757	3,379,253	149,290	161,214	1,006,715
146.7	10.2	121.1	3,681,525	3,823,035	3,506,248	206,064	110,723	1,368,141
146.4	15.2	147.1	4,084,810	4,144,823	3,686,491	299,526	158,806	2,038,445
152.5	0.9	98.1	2,639,280	3,114,567	2,921,891	11,445	181,231	985,091
150.2	2.1	100.7	2,849,395	3,239,188	3,067,217	43,149	128,822	1,012,011
149.0	5.4	103.7	3,158,213	3,485,153	3,239,646	106,561	138,946	1,078,297
147.7	6.3	94.4	3,336,698	3,631,512	3,344,559	124,551	162,403	1,006,715
156.8	-	124.3	2,268,585	2,618,197	2,618,197	-	-	1,236,657
150.1	1.3	79.8	2,850,397	3,380,565	3,084,636	17,578	278,351	809,250
146.9	4.0	111.7	3,213,844	3,424,004	3,282,739	90,167	51,098	1,125,967
145.4	9.5	145.5	3,938,281	4,027,048	3,697,628	218,821	110,600	2,023,523
147.4	18.1	160.0	4,045,151	4,064,162	3,510,295	303,366	250,502	2,157,412
...
150.2	8.4	165.3	5,781,101	5,816,625	4,607,284	216,437	992,903	2,361,042
150.0	8.6	165.3	5,857,941	5,895,148	4,657,959	221,708	1,015,481	2,361,042
150.1	8.7	166.6	5,910,867	5,945,687	4,684,821	225,725	1,035,140	2,386,203
150.4	8.4	161.3	6,110,369	6,146,852	4,809,489	228,816	1,108,547	2,049,443
152.2	2.9	153.0	3,311,921	3,335,864	3,116,901	37,916	181,047	2,124,000
148.9	8.2	177.2	3,701,833	3,709,901	3,317,296	137,466	255,140	3,284,570
148.6	7.5	165.3	4,807,458	4,853,300	4,089,098	141,886	622,316	2,361,042
148.2	7.9	165.3	4,904,824	4,954,627	4,159,127	148,243	647,257	2,361,042
158.3	-	-	2,591,806	2,591,806	2,526,139	-	65,667	-
146.5	5.6	153.0	3,953,554	4,024,561	3,663,708	73,011	287,843	2,124,000
147.0	11.3	192.0	3,926,179	3,924,843	3,432,453	194,673	297,717	3,997,000
145.5	7.6	162.0	4,668,095	4,688,415	3,991,801	182,756	513,858	2,265,560
151.6	7.1	161.2	5,666,643	5,773,112	4,695,583	102,771	974,759	1,984,453
152.2	9.4	-	7,014,696	7,014,696	5,251,744	309,156	1,453,796	-

* The size of establishment is classified on the basis of permanent employees, ... is not available

단위 : 일, 시간, 원

산업 Industry	근로일수 Days Worked			근로시간	
	전체 All Employees	상용 Permanent	임시일용 Temporary & Daily	전체 All Employees	상용
					총근로시간 Total
J61. 우편 및 통신업 Postal activities and telecommunications					
전 규모(1인 이상)	18.5	18.5	16.2	155.4	156.1
5인 이상	18.4	18.4	19.7	157.2	157.2
10인 이상	18.4	18.4	19.7	157.4	157.4
30인 이상	18.3	18.3	19.7	156.2	156.2
1 ~ 9인	18.6	18.8	13.5	143.9	148.7
1 ~ 29인	18.7	18.8	13.5	153.7	156.1
1 ~ 299인	18.4	18.5	16.1	156.5	157.5
5 ~ 299인	18.4	18.4	20.1	159.1	159.1
1 규모(1 ~ 4인)	18.8	19.2	13.5	136.8	144.4
2 규모(5 ~ 9인)	18.3	18.3	-	154.7	154.7
3 규모(10 ~ 29인)	18.9	18.9	-	162.1	162.1
4 규모(30 ~ 99인)	18.3	18.2	20.3	161.8	161.8
5 규모(100 ~ 299인)	18.1	18.1	17.0	154.3	154.3
6 규모(300인 이상)	18.6	18.6	17.3	152.0	152.0
J62. 컴퓨터 프로그래밍, 시스템 통합 및 관리업 Computer programming, consultancy and related activities					
전 규모(1인 이상)	19.1	19.2	17.8	156.7	157.0
5인 이상	19.1	19.2	17.8	158.5	158.8
10인 이상	19.1	19.1	17.8	158.4	158.7
30인 이상	19.0	19.0	18.7	158.3	158.5
1 ~ 9인	19.5	19.5	-	147.7	147.7
1 ~ 29인	19.4	19.5	13.1	153.5	153.9
1 ~ 299인	19.2	19.2	17.4	155.4	155.7
5 ~ 299인	19.2	19.2	17.4	158.0	158.5
1 규모(1 ~ 4인)	19.1	19.1	-	134.1	134.1
2 규모(5 ~ 9인)	19.9	19.9	-	159.8	159.8
3 규모(10 ~ 29인)	19.3	19.4	13.1	158.7	159.6
4 규모(30 ~ 99인)	18.9	18.9	18.2	153.5	153.9
5 규모(100 ~ 299인)	19.1	19.1	19.5	161.8	162.0
6 규모(300인 이상)	19.0	19.0	19.4	159.2	159.3
J63. 정보 서비스업 Information service activities					
전 규모(1인 이상)	18.8	18.9	16.5	153.5	154.4
5인 이상	18.8	18.9	17.5	154.6	155.3
10인 이상	18.8	18.8	17.5	154.4	155.2
30인 이상	18.7	18.7	18.7	154.3	154.8
1 ~ 9인	19.1	19.3	7.5	148.7	150.5
1 ~ 29인	19.0	19.3	5.6	151.5	153.4
1 ~ 299인	19.0	19.2	14.1	154.2	155.7
5 ~ 299인	19.1	19.2	15.6	156.1	157.3
1 규모(1 ~ 4인)	18.4	18.8	7.5	141.0	144.2
2 규모(5 ~ 9인)	19.9	19.9	6.5	156.9	156.9
3 규모(10 ~ 29인)	18.9	19.2	2.8	154.8	156.9
4 규모(30 ~ 99인)	19.4	19.5	17.9	158.0	159.6
5 규모(100 ~ 299인)	18.8	18.8	17.9	155.0	155.6
6 규모(300인 이상)	18.3	18.3	19.4	151.9	151.7

* 규모는 상용근로자 기준, ...은 미상자료

근로일수, 근로시간 및 급여액
(Divisions) and Size of Establishment('20. 8)

Unit : Day, Hour, Won

Hours Worked			급 여 액 Wages					
Permanent		임 시 일 용 Temporary & Daily	전 체 All Employees	상 용 Permanent				임 시 일 용 Temporary & Daily
소 정 실 근로 Regular	초 과 근로 Overtime			임 금 총 액 Total	정 액 급 여 Regular	초 과 급 여 Overtime	특 별 급 여 Special	
143.7	12.5	92.2	4,946,202	4,991,856	4,480,512	383,089	128,255	1,192,445
143.7	13.6	155.9	5,237,437	5,255,072	4,697,650	417,597	139,825	2,220,740
143.5	13.9	155.9	5,337,892	5,357,418	4,785,916	428,695	142,806	2,220,740
143.5	12.7	155.9	5,546,750	5,573,088	5,038,970	417,046	117,072	2,220,740
144.4	4.3	42.3	2,748,474	2,858,547	2,698,261	116,950	43,336	385,500
144.1	12.0	42.3	3,713,138	3,782,979	3,319,001	312,465	151,513	385,500
142.9	14.6	89.1	4,478,495	4,528,338	4,004,561	420,717	103,059	1,169,175
142.8	16.3	158.9	4,811,274	4,828,168	4,240,034	472,508	115,627	2,335,032
143.8	0.5	42.3	2,033,241	2,165,060	2,148,560	12,500	4,000	385,500
145.1	9.6	-	3,825,247	3,825,247	3,464,528	262,551	98,169	-
143.9	18.2	-	4,541,026	4,541,026	3,828,017	472,790	240,220	-
142.2	19.7	160.7	4,797,796	4,840,218	4,220,821	576,746	42,652	2,381,871
141.8	12.5	136.0	5,399,027	5,405,411	4,901,272	406,933	97,205	1,732,833
146.1	6.0	138.1	6,417,280	6,432,655	5,959,954	266,127	206,573	1,538,158
151.4	5.6	142.5	4,534,705	4,571,820	4,107,907	143,038	320,875	2,406,033
152.8	6.0	142.5	4,687,425	4,730,350	4,252,418	154,349	323,582	2,406,033
152.1	6.6	142.5	4,771,417	4,820,290	4,298,169	168,846	353,274	2,406,033
151.4	7.0	149.7	4,893,315	4,943,298	4,336,555	184,843	421,901	2,582,596
147.5	0.2	-	3,228,835	3,228,835	3,079,537	3,540	145,758	-
151.4	2.5	105.1	3,775,468	3,795,320	3,629,964	55,653	109,702	1,484,857
151.9	3.9	138.6	3,915,882	3,954,210	3,769,050	86,001	99,159	2,131,852
154.1	4.4	138.6	4,085,563	4,132,945	3,960,864	97,084	74,998	2,131,852
134.1	-	-	2,567,197	2,567,197	2,280,548	-	286,649	-
159.4	0.4	-	3,814,159	3,814,159	3,786,371	6,672	21,116	-
155.1	4.5	105.1	4,276,696	4,323,450	4,143,124	104,237	76,089	1,484,857
150.7	3.1	145.3	3,977,494	4,066,495	3,876,015	61,737	128,743	2,131,906
154.1	7.8	153.2	4,148,777	4,173,491	3,950,805	181,594	41,092	2,805,399
150.6	8.6	157.0	5,656,855	5,679,375	4,715,577	245,320	718,478	3,443,991
149.5	4.9	125.0	4,320,978	4,410,805	4,023,592	154,313	232,900	1,590,941
150.0	5.3	132.1	4,466,980	4,557,361	4,135,563	168,201	253,597	1,671,818
149.5	5.7	132.2	4,563,864	4,666,278	4,229,364	181,372	255,542	1,672,584
148.7	6.1	141.3	4,685,590	4,798,750	4,307,545	197,828	293,377	1,794,721
149.6	0.9	59.9	3,055,893	3,100,002	2,967,802	15,474	116,727	848,336
151.2	2.2	44.4	3,455,742	3,508,585	3,363,222	53,111	92,252	582,132
151.7	4.0	99.4	3,685,942	3,753,908	3,569,336	104,280	80,293	1,133,877
152.7	4.6	108.1	3,823,614	3,888,992	3,679,163	118,780	91,049	1,196,091
144.2	-	60.0	2,709,528	2,782,451	2,779,510	-	2,941	850,000
155.1	1.8	49.5	3,424,833	3,425,572	3,160,849	31,338	233,385	592,000
153.2	3.7	22.2	3,931,390	3,992,964	3,831,997	97,729	63,238	200,000
155.1	4.5	105.8	3,730,961	3,810,330	3,675,007	97,226	38,097	1,170,740
149.3	6.2	138.1	3,990,811	4,077,067	3,788,041	188,740	100,285	1,543,671
144.9	6.8	156.0	5,623,663	5,783,772	4,973,026	258,886	551,861	2,143,875

* The size of establishment is classified on the basis of permanent employees, ... is not available

단위 : 일, 시간, 원

산업 Industry	근로일수 Days Worked			근로시간	
	전체	상용	임시일용	전체	상용
	All Employees	Permanent	Temporary & Daily	All Employees	총근로시간 Total
K64. 금융업 Financial service activities, except insurance and pension funding					
전 규모(1인 이상)	18.9	18.9	19.1	154.8	155.0
5인 이상	18.9	18.9	19.2	154.7	154.8
10인 이상	18.7	18.7	19.0	154.0	154.2
30인 이상	18.5	18.5	18.0	151.7	151.9
1~9인	19.5	19.5	19.8	157.2	157.3
1~29인	19.2	19.2	19.9	156.5	156.6
1~299인	19.1	19.1	19.3	156.0	156.2
5~299인	19.1	19.1	19.4	156.0	156.1
1규모(1~4인)	19.4	19.4	18.5	157.1	157.8
2규모(5~9인)	19.6	19.5	22.0	157.3	157.2
3규모(10~29인)	18.9	18.9	20.0	156.0	156.2
4규모(30~99인)	19.1	19.1	17.1	156.1	156.6
5규모(100~299인)	18.9	18.9	19.8	151.0	151.2
6규모(300인 이상)	17.9	17.9	18.4	149.2	149.3
K65. 보험 및 연금업 Insurance and pension funding					
전 규모(1인 이상)	18.2	18.4	14.4	149.9	151.9
5인 이상	18.1	18.3	14.4	149.2	151.4
10인 이상	18.0	18.3	14.3	148.8	151.3
30인 이상	17.9	18.2	14.4	149.2	152.0
1~9인	18.9	19.0	15.8	153.7	154.0
1~29인	18.7	18.8	14.7	151.2	151.8
1~299인	18.1	18.4	14.2	148.3	150.9
5~299인	17.8	18.2	14.2	146.9	150.0
1규모(1~4인)	19.1	19.1	-	154.5	154.5
2규모(5~9인)	18.6	18.7	15.8	152.2	153.0
3규모(10~29인)	18.4	18.5	13.8	147.2	148.1
4규모(30~99인)	17.1	17.7	13.6	143.3	149.0
5규모(100~299인)	18.3	18.3	17.5	151.4	152.0
6규모(300인 이상)	18.7	18.7	18.8	154.7	154.9
K66. 금융 및 보험관련 서비스업 Activities auxiliary to financial service and insurance activities					
전 규모(1인 이상)	19.2	19.2	17.5	155.7	156.4
5인 이상	19.2	19.2	18.5	156.5	157.0
10인 이상	19.1	19.2	18.4	156.2	156.8
30인 이상	19.0	19.0	18.9	155.3	155.6
1~9인	19.2	19.3	15.7	154.0	155.0
1~29인	19.3	19.4	16.2	156.0	157.2
1~299인	19.2	19.3	17.3	156.0	156.8
5~299인	19.3	19.3	18.6	157.3	157.9
1규모(1~4인)	19.1	19.3	15.0	151.1	152.5
2규모(5~9인)	19.3	19.3	20.0	158.2	158.4
3규모(10~29인)	19.5	19.6	17.0	158.4	159.7
4규모(30~99인)	19.2	19.2	19.5	159.7	160.0
5규모(100~299인)	18.7	18.7	18.7	150.8	151.0
6규모(300인 이상)	19.0	19.0	18.3	155.0	155.4

* 규모는 상용근로자 기준, ...은 미상자료

근로일수, 근로시간 및 급여액
(Divisions) and Size of Establishment('20. 8)

Unit : Day, Hour, Won

Hours Worked			급 여 액 Wages					
Permanent		임 시 일 용 Temporary & Daily	전 체 All Employees	상 용 Permanent				임 시 일 용 Temporary & Daily
소 정 실 근로 Regular	초 과 근로 Overtime			임 금 총 액 Total	정 액 급 여 Regular	초 과 급 여 Overtime	특 별 급 여 Special	
150.7	4.3	143.3	6,510,438	6,565,955	4,509,199	126,788	1,929,968	2,586,071
150.5	4.4	144.9	6,640,841	6,695,412	4,581,569	130,523	1,983,319	2,569,076
149.0	5.2	142.5	7,044,675	7,114,556	4,691,592	156,426	2,266,537	2,598,382
146.2	5.7	139.2	6,779,640	6,848,959	4,821,799	157,371	1,869,788	2,874,321
155.5	1.8	147.5	4,944,680	4,967,825	3,977,867	40,452	949,507	2,527,202
153.0	3.6	146.4	6,370,219	6,419,341	4,347,251	110,944	1,961,145	2,370,228
152.4	3.8	143.3	6,305,081	6,359,608	4,387,673	119,802	1,852,133	2,339,026
152.3	3.8	145.3	6,449,432	6,502,834	4,467,279	123,856	1,911,699	2,279,129
153.9	3.9	130.0	4,406,449	4,450,632	3,326,658	65,763	1,058,211	2,727,500
156.0	1.2	176.0	5,104,916	5,118,554	4,167,653	33,075	917,826	2,200,000
151.4	4.8	146.0	7,269,841	7,339,367	4,581,381	155,625	2,602,361	2,302,167
151.3	5.3	134.8	5,981,379	6,072,843	4,079,897	170,377	1,822,569	2,293,955
147.8	3.4	137.8	6,171,799	6,214,014	5,347,525	127,571	738,918	2,131,077
142.5	6.7	143.5	7,485,233	7,547,669	5,087,366	160,028	2,300,276	3,593,318
146.6	5.3	114.3	5,230,760	5,447,548	4,369,046	136,118	942,383	1,323,338
145.5	6.0	114.3	5,151,879	5,401,845	4,321,592	151,972	928,282	1,323,338
145.0	6.3	114.0	4,976,904	5,231,187	4,287,442	156,634	787,111	1,323,177
145.0	7.0	114.5	4,991,176	5,286,791	4,339,551	176,810	770,430	1,330,568
151.8	2.2	122.0	6,100,325	6,147,268	4,632,959	69,769	1,444,540	1,327,000
149.2	2.6	112.8	5,650,179	5,711,580	4,417,490	69,284	1,224,805	1,254,679
145.7	5.1	112.8	4,889,334	5,145,699	4,135,145	134,119	876,436	1,293,575
143.9	6.1	112.8	4,698,747	5,003,245	4,007,445	156,407	839,393	1,293,575
153.1	1.4	-	5,706,038	5,706,038	4,637,450	46,447	1,022,141	-
149.4	3.6	122.0	6,771,487	6,918,635	4,625,108	110,541	2,182,986	1,327,000
144.9	3.2	105.6	4,910,886	4,988,238	4,059,763	68,479	859,996	1,198,000
141.4	7.6	108.7	3,987,697	4,446,785	3,808,600	245,422	392,764	1,231,789
143.7	8.3	140.7	4,635,148	4,791,386	3,910,165	106,851	774,370	1,741,199
149.1	5.8	143.6	6,267,816	6,312,085	5,038,974	141,845	1,131,266	1,920,211
152.4	3.9	126.9	6,119,709	6,223,150	4,560,865	109,972	1,552,313	1,760,902
152.4	4.6	129.5	6,711,277	6,810,902	4,885,976	128,853	1,796,073	1,773,346
152.1	4.7	129.0	6,707,108	6,814,738	4,950,365	136,288	1,728,086	1,743,512
150.2	5.4	142.0	6,624,730	6,728,404	5,057,924	162,842	1,507,639	1,965,555
153.4	1.6	122.3	4,393,542	4,470,869	3,407,168	32,027	1,031,674	1,798,387
154.9	2.3	111.9	5,547,487	5,648,893	3,995,923	49,883	1,603,087	1,557,239
153.2	3.6	125.6	5,825,650	5,934,231	4,307,469	79,475	1,547,287	1,732,442
153.4	4.5	128.7	6,655,839	6,763,066	4,741,188	100,490	1,921,387	1,734,838
152.5	-	120.0	2,754,085	2,799,689	2,667,200	-	132,489	1,728,000
154.7	3.8	137.0	6,741,066	6,783,810	4,431,295	76,352	2,276,162	2,253,000
156.7	3.1	94.0	6,910,717	7,027,712	4,685,032	70,782	2,271,898	1,142,600
152.7	7.3	153.2	5,542,259	5,689,167	5,003,571	137,855	547,742	2,144,626
146.3	4.7	134.3	7,461,594	7,525,511	4,848,223	140,451	2,536,837	1,542,663
150.5	4.8	131.5	6,814,374	6,899,461	5,154,023	181,361	1,564,077	1,863,727

* The size of establishment is classified on the basis of permanent employees, ... is not available

단위 : 일, 시간, 원

산업 Industry	근로일수 Days Worked			근로시간	
	전체 All Employees	상용 Permanent	임시일용 Temporary & Daily	전체 All Employees	상용
					총근로시간 Total
L68. 부동산업 Real estate activities					
전 규모(1인 이상) 1 Permanent Employee or More	18.7	18.7	17.9	169.1	170.2
5인 이상 5 Permanent Employees or More	18.7	18.7	15.4	173.5	174.3
10인 이상 10 Permanent Employees or More	18.8	18.9	15.7	170.8	171.7
30인 이상 30 Permanent Employees or More	18.6	18.8	15.5	160.6	162.3
1 ~ 9인 1~9 Permanent Employees	18.5	18.5	18.8	167.7	168.9
1 ~ 29인 1~29 Permanent Employees	18.7	18.7	18.8	171.3	172.3
1 ~ 299인 1~299 Permanent Employees	18.7	18.7	18.6	170.5	171.4
5 ~ 299인 5~299 Permanent Employees	18.7	18.7	16.6	175.9	176.3
1 규모(1 ~ 4인) 1~4 Permanent Employees	18.7	18.6	19.0	157.3	158.2
2 규모(5 ~ 9인) 5~9 Permanent Employees	18.3	18.3	12.5	178.6	179.0
3 규모(10 ~ 29인) 10~29 Permanent Employees	19.0	19.0	18.7	178.6	178.5
4 규모(30 ~ 99인) 30~99 Permanent Employees	18.5	18.6	16.7	170.3	171.3
5 규모(100 ~ 299인) 100~299 Permanent Employees	19.0	19.1	18.6	157.6	158.4
6 규모(300인 이상) 300 Permanent Employees or More	18.4	18.9	14.3	151.1	153.6
M70. 연구개발업 Research and development					
전 규모(1인 이상) 1 Permanent Employee or More	18.5	18.5	19.2	151.2	151.3
5인 이상 5 Permanent Employees or More	18.5	18.5	19.3	151.4	151.4
10인 이상 10 Permanent Employees or More	18.5	18.5	19.4	151.5	151.4
30인 이상 30 Permanent Employees or More	18.4	18.4	19.4	150.8	150.7
1 ~ 9인 1~9 Permanent Employees	18.8	18.9	17.2	148.8	150.7
1 ~ 29인 1~29 Permanent Employees	19.0	19.0	17.3	153.5	154.5
1 ~ 299인 1~299 Permanent Employees	18.8	18.7	19.5	153.6	153.8
5 ~ 299인 5~299 Permanent Employees	18.8	18.7	19.5	154.2	154.3
1 규모(1 ~ 4인) 1~4 Permanent Employees	18.8	18.8	18.0	146.4	149.3
2 규모(5 ~ 9인) 5~9 Permanent Employees	18.9	19.0	16.2	151.0	151.9
3 규모(10 ~ 29인) 10~29 Permanent Employees	19.1	19.2	17.4	157.5	157.7
4 규모(30 ~ 99인) 30~99 Permanent Employees	18.3	18.2	19.9	154.1	153.7
5 규모(100 ~ 299인) 100~299 Permanent Employees	18.8	18.7	19.7	153.2	153.0
6 규모(300인 이상) 300 Permanent Employees or More	18.3	18.3	18.6	149.5	149.5
M71. 전문서비스업 Professional services					
전 규모(1인 이상) 1 Permanent Employee or More	18.9	18.9	15.4	153.2	153.9
5인 이상 5 Permanent Employees or More	18.9	18.9	16.8	154.5	154.9
10인 이상 10 Permanent Employees or More	18.8	18.8	16.8	155.1	155.7
30인 이상 30 Permanent Employees or More	18.7	18.7	18.2	155.2	155.3
1 ~ 9인 1~9 Permanent Employees	19.1	19.2	10.7	149.4	150.3
1 ~ 29인 1~29 Permanent Employees	19.1	19.2	13.6	151.3	152.4
1 ~ 299인 1~299 Permanent Employees	19.1	19.1	15.0	153.5	154.4
5 ~ 299인 5~299 Permanent Employees	19.1	19.1	16.5	155.3	156.0
1 규모(1 ~ 4인) 1~4 Permanent Employees	19.0	19.2	9.0	147.2	148.8
2 규모(5 ~ 9인) 5~9 Permanent Employees	19.1	19.1	16.8	151.7	151.8
3 규모(10 ~ 29인) 10~29 Permanent Employees	19.1	19.3	15.3	155.0	156.8
4 규모(30 ~ 99인) 30~99 Permanent Employees	19.0	19.0	16.8	155.9	156.3
5 규모(100 ~ 299인) 100~299 Permanent Employees	19.1	19.1	20.0	160.0	160.1
6 규모(300인 이상) 300 Permanent Employees or More	18.3	18.3	18.8	152.2	152.2

* 규모는 상용근로자 기준, ...은 미상자료

근로일수, 근로시간 및 급여액
(Divisions) and Size of Establishment('20. 8)

Unit : Day, Hour, Won

Hours Worked			급 여 액 Wages					
Permanent		임 시 일 용 Temporary & Daily	전 체 All Employees	상 용 Permanent				임 시 일 용 Temporary & Daily
소 정 실 근로 Regular	초 과 근로 Overtime			임 금 총 액 Total	정 액 급 여 Regular	초 과 급 여 Overtime	특 별 급 여 Special	
169.2	1.0	145.5	2,736,914	2,803,057	2,626,819	66,842	109,397	1,336,131
173.0	1.3	132.9	2,964,319	2,991,008	2,821,849	81,992	87,167	1,548,845
169.9	1.8	136.6	3,059,841	3,100,411	2,904,819	90,320	105,272	1,522,558
159.1	3.2	131.0	3,365,350	3,474,445	3,175,296	101,071	198,079	1,477,599
168.7	0.2	148.8	2,448,575	2,527,166	2,368,884	45,059	113,224	1,267,534
171.8	0.5	150.3	2,575,113	2,632,365	2,487,375	58,140	86,850	1,289,455
170.5	0.9	148.5	2,703,735	2,761,910	2,580,004	65,049	116,856	1,333,227
175.1	1.2	136.8	2,941,762	2,952,920	2,776,696	81,007	95,218	1,777,515
158.2	0.0	150.9	2,126,337	2,242,464	2,045,109	21,655	175,700	1,245,379
178.5	0.5	100.0	2,788,939	2,794,271	2,672,645	67,016	54,610	1,784,000
177.7	0.8	202.7	2,825,524	2,828,248	2,708,009	82,497	37,741	2,056,333
167.7	3.6	133.1	3,213,159	3,255,151	3,012,199	119,720	123,232	1,638,716
155.2	3.3	134.6	3,880,513	3,956,274	3,301,388	81,447	573,439	1,794,655
151.1	2.5	129.5	3,175,422	3,384,551	3,288,398	92,173	3,980	1,351,328
146.8	4.6	148.4	5,147,796	5,250,864	4,456,338	128,222	666,305	2,330,463
146.7	4.7	151.5	5,221,614	5,325,967	4,503,114	133,074	689,779	2,383,847
146.6	4.9	152.6	5,274,393	5,381,851	4,532,601	136,885	712,364	2,397,644
145.9	4.8	153.2	5,446,843	5,568,890	4,638,146	140,023	790,722	2,407,782
149.6	1.1	80.3	3,649,858	3,715,623	3,562,483	26,679	126,462	1,262,927
151.2	3.3	100.8	3,699,610	3,741,195	3,593,296	72,199	75,699	1,578,702
149.0	4.8	149.4	4,412,058	4,539,065	4,113,742	131,870	293,453	2,421,981
149.0	5.3	153.8	4,521,954	4,657,373	4,197,295	144,376	315,701	2,499,630
149.0	0.3	54.0	3,251,923	3,331,349	3,260,810	4,206	66,333	750,000
150.2	1.7	112.8	4,018,537	4,068,867	3,839,796	47,336	181,735	1,894,600
152.6	5.2	136.4	3,741,197	3,762,269	3,618,690	109,713	33,866	2,127,714
145.8	7.9	159.6	4,558,951	4,706,533	4,165,561	230,936	310,036	2,565,315
149.0	4.0	154.6	5,149,548	5,445,986	4,756,132	123,116	566,738	2,532,137
145.2	4.4	145.5	5,709,906	5,770,595	4,706,489	125,557	938,549	2,075,039
150.0	3.9	116.0	5,243,230	5,305,621	4,365,560	88,046	852,015	1,640,993
150.3	4.7	127.9	5,831,590	5,900,730	4,773,587	106,428	1,020,715	1,824,611
150.1	5.6	127.8	6,486,881	6,581,144	5,215,770	129,629	1,235,745	1,830,284
149.0	6.3	144.3	7,227,680	7,295,603	5,563,426	146,015	1,586,162	2,339,561
149.8	0.4	75.3	2,776,378	2,797,052	2,693,453	6,266	97,333	989,737
151.0	1.4	96.9	3,267,408	3,310,890	3,164,835	29,939	116,116	1,172,130
151.3	3.0	111.9	4,102,579	4,155,529	3,872,594	76,456	206,478	1,465,891
152.1	3.9	124.6	4,585,332	4,646,691	4,294,726	98,540	253,426	1,633,846
148.8	-	60.0	2,426,030	2,455,048	2,411,108	-	43,940	780,286
151.0	0.9	129.6	3,149,072	3,156,427	2,990,138	12,850	153,438	1,735,600
153.4	3.3	110.0	4,259,330	4,377,872	4,143,655	79,097	155,120	1,282,197
151.7	4.6	138.0	5,124,429	5,189,934	4,750,219	129,925	309,791	2,115,441
152.2	7.9	149.2	6,267,048	6,333,019	5,684,232	200,563	448,224	1,969,794
145.6	6.6	150.2	9,122,116	9,170,442	6,022,144	126,994	3,021,304	3,110,863

* The size of establishment is classified on the basis of permanent employees, ... is not available

단위 : 일, 시간, 원

산업 Industry	근로일수 Days Worked			근로시간	
	전체	상용	임시일용	전체	상용
	All Employees	Permanent	Temporary & Daily	All Employees	총근로시간 Total
M72. 건축 기술, 엔지니어링 및 기타 과학 기술 서비스업 Architectural, engineering and other scientific technical services					
전 규모(1인 이상)	19.0	19.1	18.4	157.0	157.3
5인 이상	19.0	19.0	19.1	157.6	157.8
10인 이상	19.0	19.0	19.0	158.4	158.6
30인 이상	19.1	19.1	17.4	160.6	161.1
1~9인	19.1	19.2	12.1	152.4	153.0
1~29인	19.0	19.0	19.3	153.1	153.0
1~299인	19.1	19.1	18.3	156.1	156.4
5~299인	19.0	19.0	19.1	156.7	156.8
1규모(1~4인)	19.3	19.5	7.0	152.5	153.8
2규모(5~9인)	18.9	18.9	20.0	152.4	152.4
3규모(10~29인)	18.9	18.8	20.9	153.6	152.9
4규모(30~99인)	19.5	19.6	17.5	159.9	160.7
5규모(100~299인)	18.7	18.7	15.3	160.6	161.3
6규모(300인 이상)	18.9	18.9	18.6	161.3	161.6
M73. 기타 전문, 과학 및 기술 서비스업 Other professional, scientific and technical services					
전 규모(1인 이상)	19.6	20.0	11.8	156.0	159.1
5인 이상	19.6	19.7	15.4	159.3	160.8
10인 이상	19.6	19.7	15.1	161.1	162.3
30인 이상	19.4	19.5	17.2	160.9	162.6
1~9인	19.7	20.2	10.8	152.0	156.4
1~29인	19.7	20.1	10.6	154.9	158.2
1~299인	19.7	20.0	11.8	156.2	159.4
5~299인	19.6	19.7	15.4	159.8	161.4
1규모(1~4인)	19.8	20.5	8.9	149.9	155.6
2규모(5~9인)	19.5	19.7	15.8	155.5	157.6
3규모(10~29인)	19.8	19.9	8.5	161.2	162.1
4규모(30~99인)	19.7	19.9	17.3	160.5	163.2
5규모(100~299인)	19.0	19.0	10.5	168.4	168.7
6규모(300인 이상)	18.5	18.5	20.0	147.8	147.8
N74. 사업 시설 관리 및 조경 서비스업 Business facilities management and landscape services					
전 규모(1인 이상)	19.3	19.9	12.8	154.9	159.8
5인 이상	19.5	19.9	13.7	157.5	161.0
10인 이상	19.6	20.0	13.1	158.2	160.8
30인 이상	19.7	20.0	13.4	161.1	163.5
1~9인	17.5	19.4	12.5	135.4	152.7
1~29인	18.3	19.7	12.5	138.5	148.6
1~299인	18.9	19.7	12.3	152.2	159.2
5~299인	19.1	19.8	13.1	156.0	161.0
1규모(1~4인)	17.2	19.6	9.5	122.0	142.0
2규모(5~9인)	17.8	19.3	14.8	149.5	165.5
3규모(10~29인)	19.1	19.9	12.5	142.0	144.8
4규모(30~99인)	19.4	19.8	14.1	168.1	171.3
5규모(100~299인)	19.3	19.8	8.3	156.5	160.7
6규모(300인 이상)	20.0	20.2	16.4	160.2	161.0

* 규모는 상용근로자 기준, ...은 미상자료

근로일수, 근로시간 및 급여액
(Divisions) and Size of Establishment('20. 8)

Unit : Day, Hour, Won

Hours Worked			급 여 액 Wages					
Permanent		임 시 일 용 Temporary & Daily	전 체 All Employees	상 용 Permanent				임 시 일 용 Temporary & Daily
소 정 실 근로 Regular	초 과 근로 Overtime			임 금 총 액 Total	정 액 급 여 Regular	초 과 급 여 Overtime	특 별 급 여 Special	
150.8	6.5	146.9	3,988,002	4,030,464	3,702,535	173,848	154,081	2,354,851
150.8	7.0	152.5	4,163,206	4,210,212	3,848,670	188,015	173,526	2,460,014
150.8	7.9	152.2	4,265,800	4,320,512	3,915,657	208,117	196,737	2,485,680
151.7	9.4	136.8	4,491,066	4,549,850	4,033,063	265,351	251,436	1,965,972
150.9	2.1	96.7	3,059,804	3,080,370	3,004,422	61,593	14,355	1,099,191
149.7	3.2	156.1	3,418,783	3,439,437	3,326,416	69,724	43,298	2,708,917
150.9	5.5	147.0	3,816,927	3,856,275	3,578,136	120,043	158,096	2,405,764
150.9	5.9	153.3	4,008,340	4,052,969	3,740,757	129,241	182,971	2,529,229
150.9	2.9	56.0	2,580,158	2,606,160	2,544,573	61,587	-	630,000
150.9	1.4	160.0	3,503,391	3,516,567	3,427,409	61,598	27,559	1,830,000
148.6	4.3	169.2	3,765,049	3,798,542	3,648,443	77,855	72,244	3,062,926
154.9	5.8	137.4	4,268,795	4,344,168	3,887,260	130,845	326,064	1,998,167
148.6	12.7	121.7	4,450,335	4,491,579	3,940,050	268,845	282,684	1,864,243
150.4	11.2	146.6	4,798,856	4,847,465	4,286,007	426,209	135,249	1,966,922
156.7	2.4	83.9	3,100,381	3,183,055	3,039,262	53,800	89,993	1,136,069
157.4	3.4	105.9	3,515,262	3,576,566	3,388,397	79,672	108,498	1,346,736
157.6	4.7	104.8	3,744,246	3,800,048	3,600,650	99,930	99,468	1,209,150
156.2	6.4	118.0	3,684,784	3,777,845	3,521,300	154,152	102,394	1,334,338
156.0	0.4	77.4	2,587,657	2,674,117	2,576,191	15,748	82,178	1,113,444
156.8	1.4	76.5	2,963,573	3,043,403	2,926,083	30,238	87,082	1,092,878
156.9	2.4	83.9	3,074,927	3,158,650	3,011,196	55,225	92,229	1,135,566
157.8	3.5	105.8	3,492,082	3,555,112	3,359,517	82,913	112,683	1,345,961
155.3	0.3	66.4	2,324,116	2,417,634	2,360,159	3,476	54,000	968,100
157.0	0.5	107.1	3,028,145	3,091,929	2,928,109	35,741	128,079	1,503,700
158.7	3.5	63.8	3,788,720	3,816,169	3,658,268	60,558	97,343	819,883
160.0	3.2	119.1	3,449,060	3,585,862	3,342,098	137,773	105,991	1,347,937
152.1	16.7	45.5	4,028,474	4,037,602	3,626,292	268,067	143,243	455,000
147.8	-	160.0	4,101,132	4,103,971	4,098,362	-	5,610	1,800,000
153.2	6.7	101.5	2,299,273	2,382,943	2,151,744	172,945	58,253	1,403,512
154.0	7.1	113.1	2,336,055	2,397,413	2,161,862	182,262	53,290	1,563,990
153.4	7.4	111.5	2,320,305	2,375,363	2,139,504	184,577	51,282	1,332,383
155.1	8.3	108.4	2,331,026	2,379,343	2,129,350	207,844	42,148	1,253,137
151.4	1.2	90.3	2,175,532	2,441,400	2,246,146	83,234	112,020	1,483,133
147.0	1.5	97.6	2,215,847	2,394,219	2,221,883	63,638	108,697	1,489,486
151.2	8.0	95.6	2,368,998	2,491,339	2,224,863	188,062	78,414	1,374,909
152.3	8.8	107.8	2,434,878	2,525,830	2,248,695	204,473	72,662	1,560,892
140.9	1.0	56.0	1,842,143	2,165,977	2,000,047	33,256	132,674	771,000
164.0	1.5	116.1	2,526,161	2,770,957	2,540,616	143,036	87,305	2,017,950
143.1	1.8	118.6	2,260,761	2,351,654	2,199,995	45,960	105,699	1,507,719
151.8	19.5	117.8	2,808,440	2,907,272	2,402,421	392,497	112,353	1,228,808
155.2	5.5	54.4	2,193,372	2,249,761	2,080,129	152,241	17,391	819,142
156.9	4.2	137.8	2,157,682	2,179,547	2,014,543	144,580	20,424	1,578,482

* The size of establishment is classified on the basis of permanent employees, ... is not available

단위 : 일, 시간, 원

산업 Industry	근로일수 Days Worked			근로시간	
	전체 All Employees	상용 Permanent	임시일용 Temporary & Daily	전체 All Employees	상용
					총근로시간 Total
N75. 사업지원서비스업 Business support services					
전 규모(1인 이상) 1 Permanent Employee or More	18.8	19.3	13.0	157.6	163.0
5인 이상 5 Permanent Employees or More	18.9	19.4	12.9	159.0	164.5
10인 이상 10 Permanent Employees or More	18.9	19.4	12.8	160.4	166.0
30인 이상 30 Permanent Employees or More	19.0	19.4	10.4	163.3	167.5
1 ~ 9인 1~9 Permanent Employees	18.6	19.0	13.9	143.6	147.6
1 ~ 29인 1~29 Permanent Employees	18.5	19.1	15.4	142.0	149.0
1 ~ 299인 1~299 Permanent Employees	18.7	19.2	14.1	152.3	157.8
5 ~ 299인 5~299 Permanent Employees	18.7	19.2	14.1	153.7	159.7
1 규모(1 ~ 4인) 1~4 Permanent Employees	18.7	19.0	14.1	144.2	147.7
2 규모(5 ~ 9인) 5~9 Permanent Employees	18.5	19.0	13.7	142.8	147.5
3 규모(10 ~ 29인) 10~29 Permanent Employees	18.4	19.3	16.2	139.4	151.8
4 규모(30 ~ 99인) 30~99 Permanent Employees	19.0	19.2	13.0	159.7	161.6
5 규모(100 ~ 299인) 100~299 Permanent Employees	18.7	19.4	10.7	161.9	166.8
6 규모(300인 이상) 300 Permanent Employees or More	19.0	19.5	9.7	164.9	169.7
N76. 임대업; 부동산 제외 Rental and leasing activities; except real estate					
전 규모(1인 이상) 1 Permanent Employee or More	19.2	19.4	16.3	154.0	155.9
5인 이상 5 Permanent Employees or More	19.4	19.5	17.3	156.2	157.0
10인 이상 10 Permanent Employees or More	19.5	19.7	9.7	157.9	159.6
30인 이상 30 Permanent Employees or More	19.7	19.8	11.9	159.7	160.5
1 ~ 9인 1~9 Permanent Employees	19.0	19.2	17.3	151.7	153.5
1 ~ 29인 1~29 Permanent Employees	19.1	19.3	16.4	152.9	154.9
1 ~ 299인 1~299 Permanent Employees	19.2	19.4	16.3	153.9	155.7
5 ~ 299인 5~299 Permanent Employees	19.4	19.5	17.3	156.0	156.8
1 규모(1 ~ 4인) 1~4 Permanent Employees	18.9	19.2	14.0	150.8	154.3
2 규모(5 ~ 9인) 5~9 Permanent Employees	19.2	19.3	19.2	153.3	151.8
3 규모(10 ~ 29인) 10~29 Permanent Employees	19.3	19.6	9.1	156.4	158.9
4 규모(30 ~ 99인) 30~99 Permanent Employees	19.7	19.8	11.9	160.0	161.2
5 규모(100 ~ 299인) 100~299 Permanent Employees	19.5	19.5	-	157.6	157.6
6 규모(300인 이상) 300 Permanent Employees or More
P85. 교육서비스업 Education					
전 규모(1인 이상) 1 Permanent Employee or More	17.5	17.8	12.8	132.5	136.4
5인 이상 5 Permanent Employees or More	17.4	17.7	13.0	135.8	139.3
10인 이상 10 Permanent Employees or More	17.4	17.6	14.5	137.4	139.5
30인 이상 30 Permanent Employees or More	17.2	17.3	14.3	135.8	137.5
1 ~ 9인 1~9 Permanent Employees	17.6	18.3	10.9	120.9	128.6
1 ~ 29인 1~29 Permanent Employees	17.9	18.5	12.1	128.6	135.0
1 ~ 299인 1~299 Permanent Employees	17.7	18.1	12.5	133.6	138.6
5 ~ 299인 5~299 Permanent Employees	17.7	18.0	12.7	138.6	143.5
1 규모(1 ~ 4인) 1~4 Permanent Employees	17.8	18.3	12.0	119.0	124.1
2 규모(5 ~ 9인) 5~9 Permanent Employees	17.2	18.4	9.7	124.6	137.9
3 규모(10 ~ 29인) 10~29 Permanent Employees	18.4	18.7	15.0	143.3	147.1
4 규모(30 ~ 99인) 30~99 Permanent Employees	17.7	18.0	13.7	145.0	149.0
5 규모(100 ~ 299인) 100~299 Permanent Employees	16.9	16.9	15.2	132.7	133.1
6 규모(300인 이상) 300 Permanent Employees or More	16.8	16.8	15.2	128.9	129.6

* 규모는 상용근로자 기준, ...은 미상자료

근로일수, 근로시간 및 급여액
(Divisions) and Size of Establishment('20. 8)

Unit : Day, Hour, Won

Hours Worked			급 여 액 Wages					
Permanent		임 시 일 용 Temporary & Daily	전 체 All Employees	상 용 Permanent				임 시 일 용 Temporary & Daily
소 정 실 근로 Regular	초 과 근로 Overtime			임 금 총 액 Total	정 액 급 여 Regular	초 과 급 여 Overtime	특 별 급 여 Special	
156.9	6.1	92.9	2,312,899	2,413,456	2,156,684	143,146	113,626	1,105,327
158.0	6.5	92.4	2,304,368	2,409,061	2,141,881	150,522	116,658	1,054,322
159.4	6.6	91.4	2,266,492	2,367,083	2,115,465	156,489	95,129	1,031,389
161.0	6.5	81.5	2,281,299	2,349,201	2,090,420	158,222	100,559	977,892
144.2	3.4	100.0	2,551,074	2,653,948	2,370,444	73,950	209,553	1,442,000
144.2	4.8	103.2	2,400,836	2,614,112	2,363,612	96,066	154,434	1,220,101
151.0	6.8	102.3	2,399,381	2,529,945	2,249,518	143,151	137,276	1,223,551
152.0	7.7	102.7	2,399,352	2,543,745	2,238,649	157,426	147,670	1,168,211
145.4	2.3	99.0	2,399,536	2,457,873	2,306,284	68,598	82,990	1,655,750
142.6	4.9	100.9	2,736,055	2,900,472	2,451,112	80,680	368,680	1,251,708
144.2	7.6	104.9	2,158,938	2,534,508	2,349,961	140,260	44,288	1,104,641
150.7	10.9	91.1	2,665,111	2,697,564	2,344,712	215,068	137,784	1,450,724
160.4	6.4	102.4	2,201,377	2,285,577	2,020,821	151,147	113,609	1,176,429
164.5	5.2	65.2	2,196,053	2,265,014	2,038,386	143,139	83,490	756,003
152.8	3.0	124.4	3,248,070	3,366,513	3,190,363	83,963	92,187	1,375,631
153.3	3.7	145.1	3,694,120	3,844,456	3,571,450	116,166	156,840	1,659,938
154.5	5.1	77.4	4,086,999	4,156,206	3,779,831	170,017	206,359	945,631
156.2	4.4	94.3	4,386,856	4,425,861	3,888,198	160,133	377,530	1,075,945
151.8	1.7	131.7	2,753,937	2,870,842	2,820,370	29,949	20,524	1,442,342
152.2	2.7	125.4	3,026,121	3,147,370	3,046,005	68,206	33,159	1,385,513
152.8	3.0	124.4	3,235,473	3,354,487	3,178,202	83,143	93,142	1,375,631
153.2	3.6	145.1	3,680,915	3,833,275	3,558,090	115,395	159,790	1,659,938
152.2	2.1	80.0	2,607,936	2,696,940	2,656,481	38,848	1,611	766,667
151.0	0.8	161.8	3,028,128	3,236,892	3,165,342	11,217	60,333	1,835,190
153.2	5.7	72.2	3,851,366	3,940,442	3,693,121	177,926	69,395	905,000
155.9	5.3	94.3	4,224,209	4,279,559	3,651,440	202,745	425,373	1,075,945
156.0	1.6	-	4,805,104	4,805,104	4,402,844	52,950	349,309	-
...
133.5	2.9	69.3	3,237,175	3,372,001	3,147,031	52,275	172,695	1,055,423
135.9	3.4	73.7	3,543,957	3,679,613	3,412,929	60,347	206,337	1,165,076
136.2	3.3	90.1	3,749,273	3,855,907	3,568,592	59,408	227,906	1,357,898
134.0	3.5	88.2	4,023,654	4,115,589	3,783,998	62,993	268,598	1,468,784
126.7	1.9	47.3	2,031,989	2,167,721	2,097,906	34,521	35,293	734,575
132.9	2.1	60.1	2,287,752	2,423,458	2,334,498	38,602	50,359	855,115
135.1	3.5	66.4	2,942,102	3,085,134	2,959,772	60,719	64,644	1,008,418
139.1	4.4	70.3	3,272,442	3,426,289	3,275,411	75,131	75,747	1,115,194
123.3	0.8	56.5	1,984,902	2,086,990	2,036,279	18,553	32,159	735,824
133.7	4.2	37.0	2,123,338	2,334,500	2,225,222	67,509	41,769	733,188
144.6	2.5	93.3	2,780,243	2,903,217	2,778,338	46,257	78,621	1,165,710
142.4	6.5	81.4	4,030,783	4,191,001	4,011,700	111,276	68,025	1,421,175
129.9	3.2	107.4	3,604,723	3,634,574	3,466,076	53,660	114,837	1,662,627
128.5	1.1	97.6	4,208,238	4,271,796	3,734,396	25,788	511,612	1,517,175

* The size of establishment is classified on the basis of permanent employees, ... is not available

단위 : 일, 시간, 원

산업 Industry	근로일수 Days Worked			근로시간	
	전체 All Employees	상용 Permanent	임시일용 Temporary & Daily	전체 All Employees	상용
					총근로시간 Total
Q86. 보건업 Human health activities					
전 규모(1인 이상) 1 Permanent Employee or More	20.5	20.7	14.0	161.2	163.8
5인 이상 5 Permanent Employees or More	20.3	20.5	15.3	162.3	164.2
10인 이상 10 Permanent Employees or More	20.3	20.4	16.0	162.8	164.2
30인 이상 30 Permanent Employees or More	20.2	20.3	17.0	163.1	164.2
1 ~ 9인 1~9 Permanent Employees	21.0	21.6	11.0	156.4	162.2
1 ~ 29인 1~29 Permanent Employees	20.9	21.4	11.0	157.9	162.9
1 ~ 299인 1~299 Permanent Employees	20.9	21.2	12.1	161.6	165.1
5 ~ 299인 5~299 Permanent Employees	20.8	21.0	13.1	163.3	166.2
1 규모(1 ~ 4인) 1~4 Permanent Employees	21.3	22.0	10.1	155.3	161.2
2 규모(5 ~ 9인) 5~9 Permanent Employees	20.4	20.8	12.5	158.0	163.8
3 규모(10 ~ 29인) 10~29 Permanent Employees	20.8	21.2	10.9	161.4	164.3
4 규모(30 ~ 99인) 30~99 Permanent Employees	20.7	20.9	14.5	164.2	166.6
5 규모(100 ~ 299인) 100~299 Permanent Employees	21.1	21.2	13.7	166.7	168.2
6 규모(300인 이상) 300 Permanent Employees or More	19.4	19.4	19.9	160.4	160.6
Q87. 사회복지서비스업 Social work activities					
전 규모(1인 이상) 1 Permanent Employee or More	19.0	19.0	18.7	144.2	146.7
5인 이상 5 Permanent Employees or More	19.1	19.1	18.4	147.0	149.4
10인 이상 10 Permanent Employees or More	19.2	19.2	19.5	150.9	152.0
30인 이상 30 Permanent Employees or More	19.4	19.3	22.9	154.1	155.6
1 ~ 9인 1~9 Permanent Employees	18.7	18.8	18.2	134.8	139.0
1 ~ 29인 1~29 Permanent Employees	18.9	18.9	18.0	141.5	144.2
1 ~ 299인 1~299 Permanent Employees	19.0	19.0	18.7	144.3	146.8
5 ~ 299인 5~299 Permanent Employees	19.1	19.1	18.5	147.1	149.5
1 규모(1 ~ 4인) 1~4 Permanent Employees	18.5	18.4	20.2	130.9	133.7
2 규모(5 ~ 9인) 5~9 Permanent Employees	18.8	19.0	17.5	137.6	143.0
3 규모(10 ~ 29인) 10~29 Permanent Employees	19.0	19.1	17.6	149.0	149.8
4 규모(30 ~ 99인) 30~99 Permanent Employees	19.5	19.3	25.2	160.4	162.2
5 규모(100 ~ 299인) 100~299 Permanent Employees	19.0	19.1	15.1	130.6	130.9
6 규모(300인 이상) 300 Permanent Employees or More	17.7	18.3	4.6	129.7	133.7
R90. 창작, 예술 및 여가관련 서비스업 Creative, arts and recreation related services					
전 규모(1인 이상) 1 Permanent Employee or More	18.6	19.5	15.4	146.3	155.2
5인 이상 5 Permanent Employees or More	18.8	19.4	16.7	151.3	157.4
10인 이상 10 Permanent Employees or More	18.9	19.6	16.6	151.3	158.3
30인 이상 30 Permanent Employees or More	19.2	19.5	18.0	152.4	156.8
1 ~ 9인 1~9 Permanent Employees	18.2	19.4	13.8	139.5	151.0
1 ~ 29인 1~29 Permanent Employees	18.3	19.5	14.2	142.8	154.2
1 ~ 299인 1~299 Permanent Employees	18.6	19.5	15.5	146.3	155.3
5 ~ 299인 5~299 Permanent Employees	18.9	19.4	16.8	151.4	157.6
1 규모(1 ~ 4인) 1~4 Permanent Employees	18.2	19.8	12.6	133.8	149.5
2 규모(5 ~ 9인) 5~9 Permanent Employees	18.4	18.6	17.5	151.3	153.9
3 규모(10 ~ 29인) 10~29 Permanent Employees	18.4	19.7	14.7	149.4	161.0
4 규모(30 ~ 99인) 30~99 Permanent Employees	19.8	19.7	20.1	156.4	159.1
5 규모(100 ~ 299인) 100~299 Permanent Employees	18.3	19.3	12.5	145.3	153.5
6 규모(300인 이상) 300 Permanent Employees or More	18.3	19.0	12.6	146.9	152.3

* 규모는 상용근로자 기준, ...은 미상자료

근로일수, 근로시간 및 급여액
(Divisions) and Size of Establishment('20. 8)

Unit : Day, Hour, Won

Hours Worked			급 여 액 Wages					
Permanent		임 시 일 용 Temporary & Daily	전 체 All Employees	상 용 Permanent				임 시 일 용 Temporary & Daily
소 정 실 근로 Regular	초 과 근로 Overtime			임 금 총 액 Total	정 액 급 여 Regular	초 과 급 여 Overtime	특 별 급 여 Special	
157.1	6.6	90.9	3,610,751	3,685,189	3,187,049	240,617	257,523	1,526,667
156.5	7.7	100.9	3,883,103	3,953,238	3,376,683	281,096	295,459	1,631,752
156.1	8.1	112.8	4,054,466	4,115,811	3,485,408	308,020	322,384	1,868,699
155.5	8.7	120.7	4,204,835	4,264,203	3,555,408	339,222	369,572	2,041,527
160.3	2.0	58.5	2,251,765	2,325,493	2,244,977	27,793	52,724	1,020,464
160.1	2.7	60.8	2,518,879	2,596,329	2,494,334	55,186	46,809	1,008,496
159.5	5.6	70.5	3,152,664	3,227,360	2,968,876	178,130	80,353	1,212,405
159.1	7.0	75.2	3,448,888	3,520,963	3,204,435	224,219	92,309	1,208,839
160.9	0.2	61.5	2,060,074	2,112,617	2,074,516	3,141	34,961	1,219,375
159.2	4.6	53.4	2,547,783	2,652,168	2,506,562	65,623	79,983	678,900
159.9	4.4	70.8	3,137,772	3,207,268	3,056,824	116,980	33,465	957,789
159.6	7.0	84.7	3,207,538	3,267,836	2,922,463	265,831	79,542	1,196,928
158.1	10.1	96.7	4,430,416	4,477,486	3,991,607	335,888	149,992	2,235,300
151.7	8.9	152.9	4,681,782	4,746,115	3,692,619	385,418	668,077	2,484,304
142.1	4.7	98.2	2,055,299	2,103,954	2,010,018	90,291	3,644	1,165,552
143.9	5.6	102.5	2,108,679	2,158,700	2,048,669	108,032	1,999	1,205,613
145.5	6.4	120.3	2,182,499	2,210,637	2,082,673	127,435	529	1,395,509
145.6	10.0	108.7	2,259,898	2,295,563	2,088,278	205,853	1,432	1,222,023
137.0	2.1	84.1	1,875,676	1,946,485	1,902,776	35,466	8,243	1,018,671
141.1	3.2	96.5	1,998,918	2,049,822	1,987,908	57,644	4,269	1,156,479
142.2	4.6	98.4	2,057,581	2,106,268	2,013,299	89,362	3,606	1,168,085
144.0	5.5	102.8	2,111,716	2,161,789	2,052,842	107,003	1,943	1,208,800
133.3	0.4	75.8	1,797,431	1,840,513	1,824,026	4,923	11,564	957,333
139.7	3.3	87.0	1,930,883	2,025,140	1,961,226	58,136	5,777	1,040,720
145.4	4.4	126.7	2,137,233	2,160,863	2,079,388	81,475	-	1,491,053
151.8	10.4	108.6	2,441,398	2,483,628	2,259,111	223,869	647	1,238,284
123.9	7.0	119.4	1,591,703	1,601,794	1,475,847	122,439	3,508	1,260,429
112.6	21.1	36.9	1,530,235	1,577,468	1,263,465	301,617	12,386	432,424
149.8	5.4	112.1	2,626,136	2,919,831	2,730,667	120,483	68,681	1,499,303
151.3	6.1	126.8	2,946,418	3,238,898	2,999,136	144,290	95,472	1,776,887
152.2	6.1	124.9	3,034,818	3,376,434	3,103,857	153,667	118,909	1,751,542
151.3	5.5	133.2	3,193,246	3,567,366	3,281,373	153,299	132,693	1,589,585
146.6	4.4	94.2	2,072,988	2,308,180	2,230,754	76,030	1,396	1,144,025
148.9	5.3	101.7	2,303,876	2,538,910	2,406,707	101,179	31,025	1,454,529
149.8	5.5	112.2	2,610,455	2,902,616	2,722,466	117,532	62,618	1,505,318
151.3	6.3	127.3	2,935,758	3,227,478	2,998,361	141,095	88,023	1,791,116
146.1	3.4	79.4	1,829,165	2,101,899	2,042,445	59,454	-	881,526
147.5	6.4	137.7	2,578,637	2,702,488	2,590,707	107,715	4,065	1,916,304
153.9	7.1	114.0	2,764,994	3,026,675	2,778,673	154,343	93,659	1,963,525
154.5	4.6	146.5	3,029,530	3,387,954	3,230,219	112,893	44,842	1,733,263
145.3	8.2	98.1	3,519,730	3,918,091	3,440,072	213,421	264,598	1,250,071
150.9	1.4	105.2	3,242,039	3,524,005	3,018,492	224,053	281,461	1,069,242

* The size of establishment is classified on the basis of permanent employees, ... is not available

단위 : 일, 시간, 원

산업 Industry	근로일수 Days Worked			근로시간	
	전체 All Employees	상용 Permanent	임시일용 Temporary & Daily	전체 All Employees	상용
					총근로시간 Total
R91. 스포츠 및 오락관련 서비스업 Sports activities and amusement activities					
전 규모(1인 이상)	19.7	20.0	17.4	151.9	155.6
5인 이상	19.5	19.6	18.1	156.6	158.7
10인 이상	19.4	19.6	18.1	158.7	161.4
30인 이상	19.4	19.6	18.1	160.1	162.7
1~9인	20.1	20.5	15.9	141.7	147.2
1~29인	19.9	20.2	16.6	145.9	150.6
1~299인	20.1	20.4	16.9	153.3	157.9
5~299인	20.0	20.2	17.5	159.6	162.7
1규모(1~4인)	20.3	20.8	15.5	140.5	148.2
2규모(5~9인)	19.5	19.6	17.7	144.8	144.9
3규모(10~29인)	19.5	19.7	18.1	155.5	158.4
4규모(30~99인)	20.8	21.2	17.9	171.0	175.5
5규모(100~299인)	19.6	20.0	15.2	158.6	164.1
6규모(300인 이상)	16.7	16.2	20.4	140.5	137.4
S94. 협회 및 단체 Membership organizations					
전 규모(1인 이상)	19.7	20.0	15.8	153.4	157.1
5인 이상	19.6	19.9	16.3	153.9	157.5
10인 이상	19.5	19.6	18.8	154.1	155.3
30인 이상	19.5	19.5	19.4	153.8	155.0
1~9인	19.8	20.2	15.0	153.1	157.7
1~29인	19.8	20.1	15.4	153.3	157.4
1~299인	19.7	20.1	15.8	153.5	157.3
5~299인	19.7	19.9	16.3	154.3	158.1
1규모(1~4인)	19.8	20.1	15.5	153.0	156.8
2규모(5~9인)	19.8	20.4	13.7	153.6	161.6
3규모(10~29인)	19.6	19.7	18.3	154.4	155.7
4규모(30~99인)	20.1	20.1	19.7	155.1	157.1
5규모(100~299인)	19.0	19.0	18.2	155.1	155.3
6규모(300인 이상)	17.6	17.5	19.5	141.5	141.7
S95. 개인 및 소비용품 수리업 Maintenance and repair services of personal and household goods					
전 규모(1인 이상)	21.3	21.4	13.3	168.9	170.0
5인 이상	21.0	21.1	13.3	167.0	168.4
10인 이상	20.8	20.9	13.7	168.0	168.7
30인 이상	19.6	19.8	12.2	161.6	162.8
1~9인	22.0	22.1	13.0	170.0	171.5
1~29인	21.8	21.9	13.8	171.0	172.0
1~299인	21.4	21.5	13.3	168.7	169.8
5~299인	21.0	21.1	13.3	166.8	168.2
1규모(1~4인)	22.5	22.5	-	174.7	174.7
2규모(5~9인)	21.3	21.6	13.0	164.2	167.4
3규모(10~29인)	21.7	21.7	16.0	172.3	172.7
4규모(30~99인)	20.1	20.3	12.2	164.4	166.0
5규모(100~299인)	17.0	17.0	-	140.6	140.6
6규모(300인 이상)

* 규모는 상용근로자 기준, ...은 미상자료

근로일수, 근로시간 및 급여액
(Divisions) and Size of Establishment('20. 8)

Unit : Day, Hour, Won

Hours Worked			급 여 액 Wages					
Permanent		임 시 일 용 Temporary & Daily	전 체 All Employees	상 용 Permanent				임 시 일 용 Temporary & Daily
소 정 실 근로 Regular	초 과 근로 Overtime			임 금 총 액 Total	정 액 급 여 Regular	초 과 급 여 Overtime	특 별 급 여 Special	
147.6	8.0	118.4	2,757,840	2,910,273	2,652,675	178,289	79,309	1,384,452
148.6	10.1	138.0	3,044,644	3,201,985	2,862,957	229,599	109,429	1,664,262
150.1	11.2	137.4	3,181,879	3,372,483	2,988,061	258,668	125,754	1,647,800
150.6	12.0	140.8	3,357,416	3,582,665	3,152,432	278,852	151,381	1,682,792
143.9	3.3	81.0	2,124,935	2,240,320	2,166,548	61,783	11,989	867,694
145.4	5.2	95.9	2,320,949	2,437,619	2,301,374	107,599	28,646	1,085,823
150.0	7.9	111.0	2,689,072	2,834,437	2,606,324	165,787	62,326	1,336,573
152.4	10.3	131.9	2,997,406	3,143,513	2,833,219	220,563	89,732	1,660,703
145.2	2.9	66.5	2,059,872	2,206,868	2,145,623	54,566	6,679	643,364
140.4	4.4	144.0	2,297,269	2,325,510	2,219,837	80,163	25,510	1,836,000
149.0	9.4	127.0	2,764,520	2,887,696	2,608,938	212,114	66,644	1,539,865
159.9	15.6	140.4	3,370,967	3,603,120	3,147,561	323,400	132,159	1,785,173
156.9	7.2	104.4	3,409,992	3,619,820	3,322,404	178,869	118,548	1,354,977
128.2	9.2	163.5	3,289,944	3,513,729	3,021,507	277,774	214,447	1,679,193
156.2	0.9	104.3	2,448,962	2,553,503	2,431,880	16,227	105,395	1,073,801
155.5	2.0	103.8	2,967,972	3,081,762	2,869,642	34,760	177,359	1,396,097
152.3	3.0	132.5	3,379,142	3,463,477	3,194,907	52,513	216,057	1,908,216
152.3	2.7	132.4	3,815,198	3,919,009	3,493,054	55,561	370,394	1,973,995
157.6	0.1	97.1	2,118,069	2,221,993	2,153,905	3,008	65,080	863,383
156.8	0.6	101.0	2,228,428	2,328,313	2,256,879	9,741	61,693	968,197
156.4	0.9	104.1	2,412,143	2,514,991	2,406,035	15,612	93,344	1,070,624
156.1	2.0	103.3	2,894,273	3,005,175	2,821,188	33,894	150,094	1,392,707
156.6	0.2	104.5	2,086,417	2,182,371	2,124,329	3,207	54,836	865,182
161.5	0.1	73.7	2,243,249	2,381,805	2,273,200	2,205	106,400	857,684
152.3	3.4	132.6	2,888,049	2,949,464	2,858,484	49,074	41,906	1,836,568
154.6	2.5	128.2	3,183,544	3,271,727	3,031,384	45,828	194,515	1,996,612
152.2	3.1	146.9	4,536,878	4,622,485	4,054,717	70,997	496,771	1,984,757
139.6	2.1	136.7	5,139,155	5,247,742	4,240,000	59,264	948,478	1,625,197
163.9	6.0	81.7	3,047,032	3,071,776	2,805,186	120,099	146,491	1,053,390
161.1	7.3	81.7	3,256,241	3,292,603	2,970,934	150,005	171,664	1,053,390
159.5	9.2	97.3	3,459,374	3,481,951	3,087,186	189,187	205,578	1,386,523
152.6	10.2	85.5	3,739,600	3,776,083	3,107,845	225,507	442,731	1,541,545
169.5	2.0	66.8	2,532,499	2,558,213	2,452,106	33,597	72,510	736,000
167.2	4.8	80.1	2,846,476	2,868,902	2,718,006	89,736	61,159	845,107
164.0	5.8	81.7	3,041,271	3,066,167	2,801,954	116,635	147,577	1,053,390
161.2	7.0	81.7	3,251,068	3,287,782	2,968,621	145,745	173,416	1,053,390
172.6	2.2	-	2,402,535	2,402,535	2,302,869	29,465	70,202	-
165.6	1.7	66.8	2,691,891	2,755,337	2,641,074	38,829	75,434	736,000
164.1	8.6	116.0	3,269,017	3,284,024	3,073,285	164,746	45,993	1,141,000
155.9	10.1	85.5	3,499,583	3,539,888	3,051,587	226,393	261,907	1,541,545
134.1	6.5	-	5,037,851	5,037,851	3,388,850	148,403	1,500,598	-
...

* The size of establishment is classified on the basis of permanent employees, ... is not available

단위 : 일, 시간, 원

산 업 Industry	근 로 일 수 Days Worked			근 로 시 간	
	전 체	상 용	임 시 일 용	전 체	상 용
	All Employees	Permanent	Temporary & Daily	All Employees	총 근로 시간 Total
S96. 기타 개인 서비스업 Other personal services activities					
전 규모(1인 이상) 1 Permanent Employee or More	19.4	20.5	3.6	151.9	160.3
5인 이상 5 Permanent Employees or More	18.6	20.2	3.7	153.0	165.9
10인 이상 10 Permanent Employees or More	18.9	20.6	3.8	153.8	167.7
30인 이상 30 Permanent Employees or More	18.5	20.0	4.7	151.8	164.4
1 ~ 9인 1~9 Permanent Employees	19.8	20.4	3.1	150.4	154.6
1 ~ 29인 1~29 Permanent Employees	19.6	20.6	3.3	151.9	159.6
1 ~ 299인 1~299 Permanent Employees	19.4	20.5	3.6	152.0	160.4
5 ~ 299인 5~299 Permanent Employees	18.6	20.2	3.7	153.1	166.0
1 규모(1 ~ 4인) 1~4 Permanent Employees	20.7	21.0	2.0	150.1	151.5
2 규모(5 ~ 9인) 5~9 Permanent Employees	18.0	19.2	3.4	151.0	161.4
3 규모(10 ~ 29인) 10~29 Permanent Employees	19.1	20.9	3.4	154.8	169.5
4 규모(30 ~ 99인) 30~99 Permanent Employees	18.3	19.8	4.4	151.0	164.6
5 규모(100 ~ 299인) 100~299 Permanent Employees	20.0	20.9	7.7	160.4	168.0
6 규모(300인 이상) 300 Permanent Employees or More

* 규모는 상용근로자 기준, ...은 미상자료

근로일수, 근로시간 및 급여액
(Divisions) and Size of Establishment('20. 8)

Unit : Day, Hour, Won

Hours Worked			급 여 액 Wages					
Permanent		임 시 일 용 Temporary & Daily	전 체 All Employees	상 용 Permanent				임 시 일 용 Temporary & Daily
소 정 실 근로 Regular	초 과 근로 Overtime			임 금 총 액 Total	정 액 급 여 Regular	초 과 급 여 Overtime	특 별 급 여 Special	
155.7	4.6	28.8	2,145,497	2,269,501	2,122,633	103,978	42,890	329,063
158.3	7.6	29.3	2,409,193	2,625,111	2,419,054	169,752	36,305	336,675
160.0	7.7	30.0	2,499,779	2,743,754	2,513,286	187,835	42,634	332,059
154.2	10.2	33.4	2,621,306	2,858,928	2,597,308	190,032	71,588	384,946
152.4	2.3	25.9	1,853,874	1,906,554	1,823,666	39,803	43,086	321,557
155.9	3.6	27.4	2,057,191	2,164,535	2,038,102	88,654	37,779	311,870
155.8	4.6	28.8	2,146,664	2,270,970	2,123,839	104,164	42,966	329,063
158.4	7.6	29.3	2,411,736	2,628,551	2,421,891	170,248	36,411	336,675
151.5	-	22.0	1,690,432	1,707,333	1,654,034	-	53,299	220,000
154.3	7.1	27.0	2,184,013	2,337,776	2,190,839	125,958	20,979	351,667
163.1	6.4	28.3	2,435,283	2,682,096	2,468,304	186,658	27,133	306,107
154.0	10.6	31.0	2,506,962	2,749,749	2,533,064	189,282	27,403	351,794
159.6	8.4	57.4	3,491,910	3,697,711	3,119,542	212,012	366,157	713,710
...

* The size of establishment is classified on the basis of permanent employees, ... is not available

2. 고용

이용상의 유의사항

1. 최신 모집단 정보인 「2018년 사업체노동실태현황」이 공표됨에 따라 '18.1월 이후 통계를 보정함
2. 보고서의 규모는 상용근로자 기준임
3. 시도단위 통계는 고용노동통계 누리집(<http://laborstat.moel.go.kr>)에서 통계DB로 제공함

단위 : 명, %

산업 Industry	종사자 Workers				빈 일자리 Job Openings		
	전체 Total ¹⁾	상용 Permanent	임시일용 Temporary & Daily	기타 Others	전체 All Employees	상용 Permanent	임시일용 Temporary & Daily
TL. 비농전산업 Total Nonfarm Industries							
전 규모(1인 이상) All Workers	18,519,282	15,473,650	1,934,568	1,111,064	135,723	115,232	20,491
300인 미만 Less than 300 Permanent Employees	15,474,466	12,693,455	1,672,715	1,108,296	122,766	109,913	12,854
30인 미만 Less than 30 Permanent Employees	10,373,749	7,953,973	1,382,906	1,036,869	75,925	66,380	9,545
30 ~ 299인 30~299 Permanent Employees	5,100,717	4,739,482	289,809	71,426	46,842	43,533	3,309
300인 이상 300 Permanent Employees or More	3,044,816	2,780,194	261,853	2,769	12,956	5,319	7,637
B. 광업 Mining and quarrying							
전 규모(1인 이상) All Workers	11,530	11,040	383	107	33	29	4
300인 미만 Less than 300 Permanent Employees	9,833	9,344	382	107	33	29	4
30인 미만 Less than 30 Permanent Employees	6,633	6,212	323	98	18	14	4
30 ~ 299인 30~299 Permanent Employees	3,201	3,133	59	9	15	15	0
300인 이상 300 Permanent Employees or More	1,697	1,696	1	0	0	0	0
B05. 석탄, 원유 및 천연가스 광업 Mining of coal, crude petroleum and natural gas							
전 규모(1인 이상) All Workers	1,863	1,862	2	0	2	2	0
300인 미만 Less than 300 Permanent Employees	523	521	2	0	2	2	0
30인 미만 Less than 30 Permanent Employees	104	104	0	0	2	2	0
30 ~ 299인 30~299 Permanent Employees	419	418	2	0	0	0	0
300인 이상 300 Permanent Employees or More	1,340	1,340	0	0	0	0	0
B06. 금속 광업 Mining of metal ores							
전 규모(1인 이상) All Workers	382	307	69	6	0	0	0
300인 미만 Less than 300 Permanent Employees	382	307	69	6	0	0	0
30인 미만 Less than 30 Permanent Employees	113	46	67	0	0	0	0
30 ~ 299인 30~299 Permanent Employees	269	261	2	6	0	0	0
300인 이상 300 Permanent Employees or More	-	-	-	-	-	-	-
B07. 비금속광물 광업; 연료용 제외 Mining of non-metallic minerals, except fuel							
전 규모(1인 이상) All Workers	8,679	8,270	310	99	30	26	4
300인 미만 Less than 300 Permanent Employees	8,679	8,270	310	99	30	26	4
30인 미만 Less than 30 Permanent Employees	6,330	5,979	254	96	16	12	4
30 ~ 299인 30~299 Permanent Employees	2,349	2,291	55	3	15	15	0
300인 이상 300 Permanent Employees or More	-	-	-	-	-	-	-
B08. 광업 지원 서비스업 Mining support service activities							
전 규모(1인 이상) All Workers	606	602	3	2	0	0	0
300인 미만 Less than 300 Permanent Employees	250	246	2	2	0	0	0
30인 미만 Less than 30 Permanent Employees	86	82	2	2	0	0	0
30 ~ 299인 30~299 Permanent Employees
300인 이상 300 Permanent Employees or More
C. 제조업 Manufacturing							
전 규모(1인 이상) All Workers	3,655,085	3,514,836	114,372	25,876	35,561	33,642	1,919
300인 미만 Less than 300 Permanent Employees	2,936,888	2,811,604	99,408	25,876	34,183	32,488	1,695
30인 미만 Less than 30 Permanent Employees	1,647,958	1,543,805	81,037	23,116	21,998	21,059	939
30 ~ 299인 30~299 Permanent Employees	1,288,929	1,267,799	18,370	2,760	12,186	11,430	756
300인 이상 300 Permanent Employees or More	718,197	703,232	14,965	0	1,377	1,153	224

1) 자영업자, 무급가족종사자 제외
※ 규모는 상용근로자 기준, ... 은 미상자료

종사자수, 빈 일자리수, 입직자수, 이직자수
 Separations(rate) by Industry(Sections, Divisions) and Size of Establishment('20. 8)

Unit : person, %

빈 일자리율 Job Openings Rate			입직자 Hires			입직률 Hires Rate			채용자 Recruitment			입직기타 Other Hires		
전체 All Employees	상용 Permanent	임시일용 Temporary & Daily	전체 All Employees	상용 Permanent	임시일용 Temporary & Daily	전체 All Employees	상용 Permanent	임시일용 Temporary & Daily	전체 All Employees	상용 Permanent	임시일용 Temporary & Daily	전체 All Employees	상용 Permanent	임시일용 Temporary & Daily
0.8	0.7	1.0	987,266	384,115	603,152	5.7	2.5	32.1	886,624	293,515	593,109	100,642	90,599	10,043
0.8	0.9	0.8	769,087	322,122	446,964	5.3	2.5	26.7	696,648	259,386	437,262	72,438	62,736	9,702
0.8	0.8	0.7	601,341	230,526	370,815	6.4	2.9	26.7	561,736	195,914	365,822	39,605	34,612	4,993
0.9	0.9	1.1	167,746	91,597	76,149	3.3	1.9	26.4	134,912	63,472	71,440	32,834	28,125	4,709
0.4	0.2	2.8	218,180	61,992	156,188	7.3	2.2	77.0	189,976	34,129	155,847	28,204	27,863	341
0.3	0.3	1.0	336	186	150	2.9	1.7	39.2	322	172	150	14	14	0
0.3	0.3	1.0	326	176	150	3.4	1.9	39.3	317	167	150	9	9	0
0.3	0.2	1.2	253	127	127	3.9	2.1	39.7	251	124	127	3	3	0
0.5	0.5	-	73	50	23	2.3	1.6	37.1	66	43	23	7	7	0
0.0	0.0	-	10	10	0	0.6	0.6	-	5	5	0	5	5	0
0.1	0.1	-	5	4	1	0.3	0.2	...	5	4	1	0	0	0
0.4	0.4	-	3	2	1	0.6	0.4	...	3	2	1	0	0	0
1.9	1.9	-	2	2	0	1.9	1.9	-	2	2	0	0	0	0
0.0	0.0	-	1	0	1	0.2	0.0	...	1	0	1	0	0	0
0.0	0.0	-	3	3	0	0.2	0.2	-	3	3	0	0	0	0
0.0	0.0	-	28	3	25	7.7	1.0	43.9	28	3	25	0	0	0
0.0	0.0	-	28	3	25	7.7	1.0	43.9	28	3	25	0	0	0
0.0	0.0	-	27	2	25	27.0	4.4	45.5	27	2	25	0	0	0
0.0	0.0	-	1	1	0	0.4	0.4	-	1	1	0	0	0	0
-	-	-	-	-	-	-	-	-	-	-	-	-	-	-
0.3	0.3	1.3	273	149	124	3.2	1.8	38.6	267	143	124	6	6	0
0.3	0.3	1.3	273	149	124	3.2	1.8	38.6	267	143	124	6	6	0
0.3	0.2	1.6	222	120	102	3.6	2.0	38.9	222	120	102	0	0	0
0.6	0.7	-	51	28	23	2.2	1.2	39.3	45	22	23	6	6	0
-	-	-	-	-	-	-	-	-	-	-	-	-	-	-
0.0	0.0	-	31	31	0	5.2	5.3	-	22	22	0	9	9	0
0.0	0.0	-	23	23	0	9.7	9.7	-	20	20	0	4	4	0
0.0	0.0	-	3	3	0	3.6	3.7	-	0	0	0	3	3	0
...
...
1.0	0.9	1.7	116,089	68,689	47,400	3.2	2.0	42.4	101,298	54,912	46,386	14,791	13,777	1,015
1.2	1.1	1.7	105,998	61,995	44,003	3.6	2.2	45.2	93,867	50,804	43,063	12,131	11,191	940
1.3	1.3	1.1	80,226	41,364	38,862	4.9	2.7	48.9	73,206	35,285	37,921	7,019	6,079	940
0.9	0.9	4.0	25,773	20,631	5,142	2.0	1.6	28.6	20,661	15,519	5,142	5,112	5,112	0
0.2	0.2	1.5	10,091	6,694	3,397	1.4	1.0	23.5	7,431	4,108	3,323	2,660	2,586	74

1) Self-employed and unpaid family workers are excluded

※ The size of establishment is classified on the basis of permanent employees, ... is not available



단위 : 명, %

산업 Industry	이직자 Separations			이직률 Separations Rate		
	전체 All Employees	상용 Permanent	임시일용 Temporary & Daily	전체 All Employees	상용 Permanent	임시일용 Temporary & Daily
TL. 비농전산업 Total Nonfarm Industries						
전 규모(1인 이상) All Workers	901,630	412,132	489,498	5.2	2.7	26.1
300인 미만 Less than 300 Permanent Employees	795,067	348,102	446,965	5.5	2.7	26.7
30인 미만 Less than 30 Permanent Employees	628,395	252,014	376,381	6.7	3.2	27.1
30 ~ 299인 30~299 Permanent Employees	166,672	96,088	70,584	3.3	2.0	24.5
300인 이상 300 Permanent Employees or More	106,563	64,030	42,533	3.6	2.3	21.0
B. 광업 Mining and quarrying						
전 규모(1인 이상) All Workers	282	133	150	2.5	1.2	39.2
300인 미만 Less than 300 Permanent Employees	278	128	150	2.9	1.4	39.3
30인 미만 Less than 30 Permanent Employees	199	79	120	3.1	1.3	37.5
30 ~ 299인 30~299 Permanent Employees	79	49	30	2.5	1.6	48.4
300인 이상 300 Permanent Employees or More	4	4	0	0.2	0.2	-
B05. 석탄, 원유 및 천연가스 광업 Mining of coal, crude petroleum and natural gas						
전 규모(1인 이상) All Workers	1	0	1	0.1	0.0	...
300인 미만 Less than 300 Permanent Employees	1	0	1	0.2	0.0	...
30인 미만 Less than 30 Permanent Employees	1	0	1	1.0	0.0	200.0
30 ~ 299인 30~299 Permanent Employees	0	0	0	0.0	0.0	-
300인 이상 300 Permanent Employees or More	0	0	0	0.0	0.0	-
B06. 금속광업 Mining of metal ores						
전 규모(1인 이상) All Workers	3	2	1	0.8	0.7	1.8
300인 미만 Less than 300 Permanent Employees	3	2	1	0.8	0.7	1.8
30인 미만 Less than 30 Permanent Employees	1	0	1	1.0	0.0	1.8
30 ~ 299인 30~299 Permanent Employees	2	2	0	0.8	0.8	-
300인 이상 300 Permanent Employees or More	-	-	-	-	-	-
B07. 비금속광물 광업; 연료용 제외 Mining of non-metallic minerals, except fuel						
전 규모(1인 이상) All Workers	271	123	147	3.2	1.5	45.7
300인 미만 Less than 300 Permanent Employees	271	123	147	3.2	1.5	45.7
30인 미만 Less than 30 Permanent Employees	195	77	118	3.1	1.3	45.0
30 ~ 299인 30~299 Permanent Employees	76	46	30	3.2	2.0	51.3
300인 이상 300 Permanent Employees or More	-	-	-	-	-	-
B08. 광업 지원 서비스업 Mining support service activities						
전 규모(1인 이상) All Workers	7	7	0	1.2	1.2	-
300인 미만 Less than 300 Permanent Employees	3	3	0	1.3	1.3	-
30인 미만 Less than 30 Permanent Employees	2	2	0	2.4	2.4	-
30 ~ 299인 30~299 Permanent Employees
300인 이상 300 Permanent Employees or More
C. 제조업 Manufacturing						
전 규모(1인 이상) All Workers	116,782	74,241	42,542	3.2	2.1	38.0
300인 미만 Less than 300 Permanent Employees	107,831	67,695	40,135	3.7	2.4	41.2
30인 미만 Less than 30 Permanent Employees	79,115	43,390	35,725	4.9	2.8	45.0
30 ~ 299인 30~299 Permanent Employees	28,716	24,305	4,411	2.2	1.9	24.5
300인 이상 300 Permanent Employees or More	8,951	6,545	2,406	1.2	0.9	16.7

1) 자영업자, 무급가족종사자 제외
※ 규모는 상용근로자 기준, ... 은 미상자료

종사자수, 빈 일자리수, 입직자수, 이직자수
 Separations(rate) by Industry(Sections, Divisions) and Size of Establishment('20. 8)

Unit : person, %

자발적이직자 Quits			비자발적이직자 Layoffs and Discharges			이직기타 Other Separations		
전체 All Employees	상용 Permanent	임시일용 Temporary & Daily	전체 All Employees	상용 Permanent	임시일용 Temporary & Daily	전체 All Employees	상용 Permanent	임시일용 Temporary & Daily
279,909	223,784	56,125	485,997	79,161	406,837	135,724	109,187	26,537
247,474	199,687	47,787	451,304	68,765	382,539	96,289	79,651	16,639
182,959	142,616	40,343	377,157	56,567	320,590	68,279	52,831	15,448
64,515	57,070	7,444	74,147	12,198	61,949	28,011	26,820	1,191
32,436	24,098	8,338	34,693	10,396	24,298	39,434	29,537	9,898
102	87	16	166	36	131	14	10	4
102	87	16	166	36	131	10	6	4
68	54	14	129	23	106	2	2	0
35	33	2	37	13	25	7	4	4
0	0	0	0	0	0	4	4	0
1	0	1	0	0	0	0	0	0
1	0	1	0	0	0	0	0	0
1	0	1	0	0	0	0	0	0
0	0	0	0	0	0	0	0	0
0	0	0	0	0	0	0	0	0
3	2	1	0	0	0	0	0	0
3	2	1	0	0	0	0	0	0
1	0	1	0	0	0	0	0	0
2	2	0	0	0	0	0	0	0
-	-	-	-	-	-	-	-	-
97	84	14	166	36	130	7	4	4
97	84	14	166	36	130	7	4	4
66	54	12	129	23	106	0	0	0
32	30	2	37	13	24	7	4	4
-	-	-	-	-	-	-	-	-
1	1	0	0	0	0	6	6	0
1	1	0	0	0	0	2	2	0
0	0	0	0	0	0	2	2	0
...
...
52,392	48,004	4,388	48,993	12,349	36,644	15,397	13,888	1,510
48,440	44,807	3,634	46,912	11,763	35,149	12,479	11,126	1,353
30,488	28,303	2,185	41,174	8,755	32,419	7,452	6,332	1,120
17,952	16,504	1,448	5,738	3,007	2,730	5,026	4,794	232
3,951	3,197	754	2,081	587	1,495	2,919	2,762	157

1) Self-employed and unpaid family workers are excluded

* The size of establishment is classified on the basis of permanent employees, ... is not available

단위 : 명, %

산업 Industry	종사자 Workers				빈 일자리 Job Openings		
	전체 Total ¹⁾	상용 Permanent	임시일용 Temporary & Daily	기타 Others	전체 All Employees	상용 Permanent	임시일용 Temporary & Daily
C10. 식료품 제조업 Manufacture of food products							
전 규모(1인 이상) All Workers	279,077	251,065	26,661	1,351	3,812	2,796	1,016
300인 미만 Less than 300 Permanent Employees	255,302	228,138	25,812	1,351	3,606	2,629	977
30인 미만 Less than 30 Permanent Employees	142,812	119,137	22,325	1,351	1,967	1,393	575
30 ~ 299인 30~299 Permanent Employees	112,489	109,002	3,488	0	1,639	1,237	402
300인 이상 300 Permanent Employees or More	23,776	22,927	849	0	206	166	39
C11. 음료 제조업 Manufacture of beverages							
전 규모(1인 이상) All Workers	20,441	19,834	523	85	108	108	0
300인 미만 Less than 300 Permanent Employees	17,314	16,739	491	85	99	99	0
30인 미만 Less than 30 Permanent Employees	6,424	5,989	351	85	20	20	0
30 ~ 299인 30~299 Permanent Employees	10,890	10,750	140	0	80	80	0
300인 이상 300 Permanent Employees or More	3,127	3,095	32	0	9	9	0
C12. 담배 제조업 Manufacture of tobacco products							
전 규모(1인 이상) All Workers	2,849	2,823	25	1	16	5	10
300인 미만 Less than 300 Permanent Employees	752	750	1	1	13	2	10
30인 미만 Less than 30 Permanent Employees	49	47	1	1	2	2	0
30 ~ 299인 30~299 Permanent Employees	703	703	0	0	10	0	10
300인 이상 300 Permanent Employees or More	2,097	2,073	24	0	3	3	0
C13. 섬유제품 제조업; 의복 제외 Manufacture of textiles, except apparel							
전 규모(1인 이상) All Workers	109,945	104,096	4,582	1,267	1,099	1,081	18
300인 미만 Less than 300 Permanent Employees	108,030	102,180	4,582	1,267	1,098	1,080	18
30인 미만 Less than 30 Permanent Employees	71,897	67,204	3,455	1,239	763	745	18
30 ~ 299인 30~299 Permanent Employees	36,132	34,977	1,127	28	336	336	0
300인 이상 300 Permanent Employees or More	1,916	1,916	0	0	1	1	0
C14. 의복, 의복 액세서리 및 모피제품 제조업 Manufacture of wearing apparel, clothing accessories and fur articles							
전 규모(1인 이상) All Workers	90,267	72,885	8,933	8,450	600	422	178
300인 미만 Less than 300 Permanent Employees	84,429	67,260	8,718	8,450	548	414	134
30인 미만 Less than 30 Permanent Employees	66,174	49,558	8,547	8,069	473	339	134
30 ~ 299인 30~299 Permanent Employees	18,255	17,703	171	381	75	75	0
300인 이상 300 Permanent Employees or More	5,838	5,624	214	0	52	8	44
C15. 가죽, 가방 및 신발 제조업 Manufacture of leather, luggage and footwear							
전 규모(1인 이상) All Workers	21,223	19,203	1,262	758	52	52	0
300인 미만 Less than 300 Permanent Employees	20,954	19,094	1,101	758	52	52	0
30인 미만 Less than 30 Permanent Employees	14,484	12,644	1,082	758	46	46	0
30 ~ 299인 30~299 Permanent Employees	6,470	6,451	19	0	6	6	0
300인 이상 300 Permanent Employees or More
C16. 목재 및 나무제품 제조업; 가구 제외 Manufacture of wood and of products of wood and cork; except furniture							
전 규모(1인 이상) All Workers	33,174	31,816	1,105	253	504	504	0
300인 미만 Less than 300 Permanent Employees	32,756	31,398	1,105	253	502	502	0
30인 미만 Less than 30 Permanent Employees	26,627	25,310	1,063	253	459	459	0
30 ~ 299인 30~299 Permanent Employees	6,130	6,087	42	0	43	43	0
300인 이상 300 Permanent Employees or More

1) 자영업자, 무급가족종사자 제외

※ 규모는 상용근로자 기준, ... 은 미상자료

종사자수, 빈 일자리수, 입직자수, 이직자수
 Separations(rate) by Industry(Sections, Divisions) and Size of Establishment('20. 8)

Unit : person, %

빈 일자리율 Job Openings Rate			입직자 Hires			입직률 Hires Rate			채용자 Recruitment			입직기타 Other Hires		
전체 All Employees	상용 Permanent	임시일용 Temporary & Daily	전체 All Employees	상용 Permanent	임시일용 Temporary & Daily	전체 All Employees	상용 Permanent	임시일용 Temporary & Daily	전체 All Employees	상용 Permanent	임시일용 Temporary & Daily	전체 All Employees	상용 Permanent	임시일용 Temporary & Daily
1.4	1.1	3.7	17,452	7,798	9,655	6.3	3.1	38.7	16,539	6,885	9,654	913	913	0
1.4	1.1	3.6	16,694	7,441	9,253	6.6	3.3	38.5	15,809	6,556	9,253	885	884	0
1.4	1.2	2.5	12,726	5,203	7,523	9.2	4.4	36.4	12,256	4,733	7,523	470	470	0
1.4	1.1	10.3	3,968	2,238	1,730	3.5	2.1	50.9	3,553	1,823	1,730	415	415	0
0.9	0.7	4.4	758	357	402	3.2	1.6	46.9	730	329	402	28	28	0
0.5	0.5	-	685	300	386	3.4	1.5	72.6	563	177	386	122	122	0
0.6	0.6	-	668	285	383	3.9	1.7	76.7	549	166	383	119	119	0
0.3	0.3	-	362	206	155	5.7	3.5	43.0	277	121	155	85	85	0
0.7	0.7	-	306	79	228	2.8	0.7	164.0	272	45	228	34	34	0
0.3	0.3	-	17	15	2	0.5	0.5	6.3	13	11	2	4	4	0
0.6	0.2	...	58	21	37	2.0	0.7	...	56	19	37	2	2	0
1.7	0.3	...	12	2	10	1.6	0.3	...	10	0	10	2	2	0
4.0	4.1	-	0	0	0	0.0	0.0	-	0	0	0	0	0	0
1.4	0.0	100.0	12	2	10	1.7	0.3	-	10	0	10	2	2	0
0.1	0.1	-	46	19	27	2.2	0.9	...	46	19	27	0	0	0
1.0	1.0	0.4	7,761	5,407	2,353	7.2	5.2	58.9	6,144	3,792	2,352	1,617	1,616	1
1.0	1.0	0.4	7,755	5,402	2,353	7.3	5.3	58.9	6,142	3,790	2,352	1,613	1,612	1
1.1	1.1	0.5	6,016	3,832	2,184	8.6	5.7	76.4	5,474	3,291	2,183	542	541	1
0.9	1.0	-	1,739	1,569	170	4.8	4.5	15.0	668	498	170	1,071	1,071	0
0.1	0.1	-	6	6	0	0.3	0.3	-	2	2	0	4	4	0
0.7	0.6	2.0	2,647	1,521	1,127	3.2	2.1	12.5	2,165	1,039	1,127	482	482	0
0.7	0.6	1.5	2,512	1,459	1,053	3.3	2.2	11.9	2,038	985	1,053	474	474	0
0.8	0.7	1.5	2,029	1,190	839	3.5	2.4	9.7	1,566	727	839	463	463	0
0.4	0.4	-	484	269	214	2.7	1.5	131.3	472	258	214	11	11	0
0.9	0.1	17.1	135	61	74	2.3	1.1	36.5	127	54	74	8	8	0
0.3	0.3	-	861	521	340	4.2	2.7	27.9	629	289	340	232	232	0
0.3	0.3	-	848	521	327	4.2	2.7	30.7	616	289	327	232	232	0
0.3	0.4	-	575	248	327	4.2	1.9	31.2	506	178	327	69	69	0
0.1	0.1	-	273	273	0	4.2	4.2	-	110	110	0	163	163	0
...
1.5	1.6	-	1,315	447	868	4.0	1.4	79.2	1,283	415	868	32	32	0
1.5	1.6	-	1,315	447	868	4.0	1.4	79.2	1,283	415	868	32	32	0
1.7	1.8	-	1,245	382	863	4.7	1.5	81.7	1,224	361	863	21	21	0
0.7	0.7	-	70	65	5	1.1	1.1	12.3	59	54	5	11	11	0
...

1) Self-employed and unpaid family workers are excluded

※ The size of establishment is classified on the basis of permanent employees, ... is not available



단위 : 명, %

산업 Industry	이직자 Separations			이직률 Separations Rate		
	전체 All Employees	상용 Permanent	임시일용 Temporary & Daily	전체 All Employees	상용 Permanent	임시일용 Temporary & Daily
C10. 식료품 제조업 Manufacture of food products						
전 규모(1인 이상) All Workers	11,781	5,645	6,136	4.3	2.3	24.6
300인 미만 Less than 300 Permanent Employees	11,001	5,272	5,729	4.4	2.3	23.8
30인 미만 Less than 30 Permanent Employees	7,427	3,248	4,179	5.4	2.7	20.2
30 ~ 299인 30~299 Permanent Employees	3,574	2,024	1,550	3.2	1.9	45.6
300인 이상 300 Permanent Employees or More	780	373	407	3.3	1.6	47.5
C11. 음료 제조업 Manufacture of beverages						
전 규모(1인 이상) All Workers	714	306	409	3.5	1.5	77.0
300인 미만 Less than 300 Permanent Employees	696	290	406	4.0	1.7	81.3
30인 미만 Less than 30 Permanent Employees	342	165	177	5.4	2.8	49.1
30 ~ 299인 30~299 Permanent Employees	354	125	229	3.2	1.2	164.7
300인 이상 300 Permanent Employees or More	18	16	2	0.6	0.5	6.3
C12. 담배 제조업 Manufacture of tobacco products						
전 규모(1인 이상) All Workers	63	31	32	2.2	1.1	...
300인 미만 Less than 300 Permanent Employees	17	7	10	2.3	0.9	...
30인 미만 Less than 30 Permanent Employees	0	0	0	0.0	0.0	-
30 ~ 299인 30~299 Permanent Employees	17	7	10	2.4	1.0	-
300인 이상 300 Permanent Employees or More	46	24	22	2.2	1.2	...
C13. 섬유제품 제조업; 의복 제외 Manufacture of textiles, except apparel						
전 규모(1인 이상) All Workers	6,278	5,069	1,209	5.8	4.9	30.3
300인 미만 Less than 300 Permanent Employees	6,259	5,050	1,209	5.9	4.9	30.3
30인 미만 Less than 30 Permanent Employees	4,305	3,313	992	6.2	4.9	34.7
30 ~ 299인 30~299 Permanent Employees	1,955	1,737	217	5.4	5.0	19.1
300인 이상 300 Permanent Employees or More	19	19	0	1.0	1.0	-
C14. 의복, 의복 액세서리 및 모피제품 제조업 Manufacture of wearing apparel, clothing accessories and fur articles						
전 규모(1인 이상) All Workers	3,501	2,044	1,457	4.3	2.8	16.1
300인 미만 Less than 300 Permanent Employees	3,347	1,940	1,407	4.4	2.9	16.0
30인 미만 Less than 30 Permanent Employees	2,560	1,352	1,208	4.4	2.7	14.0
30 ~ 299인 30~299 Permanent Employees	787	587	199	4.4	3.3	122.1
300인 이상 300 Permanent Employees or More	154	104	50	2.6	1.8	24.7
C15. 가죽, 가방 및 신발 제조업 Manufacture of leather, luggage and footwear						
전 규모(1인 이상) All Workers	1,157	897	261	5.6	4.6	21.4
300인 미만 Less than 300 Permanent Employees	1,147	886	261	5.6	4.6	24.5
30인 미만 Less than 30 Permanent Employees	708	449	259	5.1	3.5	24.7
30 ~ 299인 30~299 Permanent Employees	439	437	2	6.7	6.7	11.8
300인 이상 300 Permanent Employees or More
C16. 목재 및 나무제품 제조업; 가구 제외 Manufacture of wood and of products of wood and cork; except furniture						
전 규모(1인 이상) All Workers	1,735	885	850	5.2	2.8	77.5
300인 미만 Less than 300 Permanent Employees	1,735	885	850	5.3	2.8	77.5
30인 미만 Less than 30 Permanent Employees	1,641	792	849	6.2	3.1	80.4
30 ~ 299인 30~299 Permanent Employees	94	93	1	1.5	1.5	2.5
300인 이상 300 Permanent Employees or More

1) 자영업자, 무급가족종사자 제외
※ 규모는 상용근로자 기준, ... 은 미상자료

종사자수, 빈 일자리수, 입직자수, 이직자수
 Separations(rate) by Industry(Sections, Divisions) and Size of Establishment('20. 8)

Unit : person, %

자발적이직자 Quits			비자발적이직자 Layoffs and Discharges			이직기타 Other Separations		
전체 All Employees	상용 Permanent	임시일용 Temporary & Daily	전체 All Employees	상용 Permanent	임시일용 Temporary & Daily	전체 All Employees	상용 Permanent	임시일용 Temporary & Daily
5,895	4,439	1,456	5,333	694	4,639	553	512	41
5,361	4,098	1,262	5,112	686	4,427	528	488	40
2,876	2,473	402	4,169	410	3,759	382	365	18
2,485	1,625	860	943	275	668	146	124	22
534	341	193	221	8	212	25	24	1
213	202	11	452	74	378	49	29	20
198	189	9	452	74	378	47	27	20
97	88	9	224	66	158	21	11	10
101	101	0	228	8	220	26	16	9
16	14	2	0	0	0	2	2	0
4	4	0	33	1	32	26	26	0
0	0	0	10	0	10	7	7	0
0	0	0	0	0	0	0	0	0
0	0	0	10	0	10	7	7	0
4	4	0	23	1	22	19	19	0
2,388	2,133	255	2,104	1,157	947	1,787	1,780	7
2,370	2,115	255	2,102	1,155	947	1,787	1,780	7
1,789	1,645	144	1,929	1,084	845	586	583	3
581	470	111	173	71	102	1,201	1,197	4
18	18	0	2	2	0	0	0	0
1,377	1,084	293	1,735	595	1,140	388	365	24
1,301	1,020	281	1,670	567	1,103	376	353	23
991	712	279	1,232	326	906	337	314	23
310	308	2	438	241	197	39	39	0
77	64	12	65	28	37	12	11	1
248	234	15	790	544	246	119	119	0
248	234	15	780	534	246	119	119	0
98	83	15	582	337	245	29	29	0
151	151	0	198	197	2	90	90	0
...
681	666	15	935	99	835	120	120	0
681	666	15	935	99	835	120	120	0
624	610	14	900	64	835	118	118	0
57	56	1	35	35	0	2	2	0
...

1) Self-employed and unpaid family workers are excluded

※ The size of establishment is classified on the basis of permanent employees, ... is not available



단위 : 명, %

산업 Industry	종사자 Workers				빈 일자리 Job Openings		
	전체 Total ¹⁾	상용 Permanent	임시일용 Temporary & Daily	기타 Others	전체 All Employees	상용 Permanent	임시일용 Temporary & Daily
C17. 펄프, 종이 및 종이 제품 제조업 Manufacture of pulp, paper and paper products							
전 규모(인 이상) All Workers	74,101	72,319	1,604	178	889	889	0
300인 미만 Less than 300 Permanent Employees	71,140	69,358	1,604	178	889	889	0
30인 미만 Less than 30 Permanent Employees	40,298	38,736	1,402	160	578	578	0
30 ~ 299인 30~299 Permanent Employees	30,842	30,621	202	18	311	311	0
300인 이상 300 Permanent Employees or More	2,961	2,961	0	0	0	0	0
C18. 인쇄 및 기록매체 복제업 Printing and reproduction of recorded media							
전 규모(인 이상) All Workers	52,510	50,369	1,597	544	406	344	63
300인 미만 Less than 300 Permanent Employees	52,510	50,369	1,597	544	406	344	63
30인 미만 Less than 30 Permanent Employees	41,736	39,634	1,571	531	377	314	63
30 ~ 299인 30~299 Permanent Employees	10,774	10,735	26	13	30	30	0
300인 이상 300 Permanent Employees or More	-	-	-	-	-	-	-
C19. 코크스, 연탄 및 석유정제품 제조업 Manufacture of coke, briquettes and refined petroleum products							
전 규모(인 이상) All Workers	13,101	12,949	50	101	39	39	0
300인 미만 Less than 300 Permanent Employees	4,995	4,845	49	101	39	39	0
30인 미만 Less than 30 Permanent Employees	2,424	2,273	49	101	27	27	0
30 ~ 299인 30~299 Permanent Employees	2,571	2,571	0	0	12	12	0
300인 이상 300 Permanent Employees or More	8,105	8,105	1	0	0	0	0
C20. 화학 물질 및 화학제품 제조업; 의약품 제외 Manufacture of chemicals and chemical products; except pharmaceuticals and medicinal chemicals							
전 규모(인 이상) All Workers	164,253	161,744	2,014	494	963	958	5
300인 미만 Less than 300 Permanent Employees	133,464	131,177	1,793	494	955	950	5
30인 미만 Less than 30 Permanent Employees	61,726	59,994	1,246	487	557	557	0
30 ~ 299인 30~299 Permanent Employees	71,738	71,183	547	8	398	393	5
300인 이상 300 Permanent Employees or More	30,789	30,568	221	0	9	9	0
C21. 의약품 물질 및 의약품 제조업 Manufacture of pharmaceuticals, medicinal chemical and botanical products							
전 규모(인 이상) All Workers	52,472	51,099	1,227	145	832	829	4
300인 미만 Less than 300 Permanent Employees	39,505	38,295	1,065	145	323	319	4
30인 미만 Less than 30 Permanent Employees	7,964	7,146	686	132	73	69	4
30 ~ 299인 30~299 Permanent Employees	31,541	31,149	379	13	250	250	0
300인 이상 300 Permanent Employees or More	12,967	12,804	162	0	509	509	0
C22. 고무 및 플라스틱제품 제조업 Manufacture of rubber and plastics products							
전 규모(인 이상) All Workers	270,111	265,723	3,652	735	3,081	3,067	15
300인 미만 Less than 300 Permanent Employees	240,539	236,311	3,493	735	3,069	3,057	13
30인 미만 Less than 30 Permanent Employees	128,763	124,960	3,071	732	1,986	1,986	0
30 ~ 299인 30~299 Permanent Employees	111,777	111,352	422	3	1,084	1,071	13
300인 이상 300 Permanent Employees or More	29,571	29,412	159	0	12	10	2
C23. 비금속 광물제품 제조업 Manufacture of other non-metallic mineral products							
전 규모(인 이상) All Workers	109,715	99,163	2,473	8,079	635	635	0
300인 미만 Less than 300 Permanent Employees	100,372	89,821	2,472	8,079	635	635	0
30인 미만 Less than 30 Permanent Employees	66,306	58,025	2,365	5,916	476	476	0
30 ~ 299인 30~299 Permanent Employees	34,066	31,796	107	2,163	159	159	0
300인 이상 300 Permanent Employees or More	9,343	9,342	1	0	0	0	0

1) 자영업자, 무급가족종사자 제외

※ 규모는 상용근로자 기준, ... 은 미상자료

종사자수, 빈 일자리수, 입직자수, 이직자수
 Separations(rate) by Industry(Sections, Divisions) and Size of Establishment('20. 8)

Unit : person, %

빈 일자리율 Job Openings Rate			입직자 Hires			입직률 Hires Rate			채용자 Recruitment			입직기타 Other Hires		
전체 All Employees	상용 Permanent	임시일용 Temporary & Daily	전체 All Employees	상용 Permanent	임시일용 Temporary & Daily	전체 All Employees	상용 Permanent	임시일용 Temporary & Daily	전체 All Employees	상용 Permanent	임시일용 Temporary & Daily	전체 All Employees	상용 Permanent	임시일용 Temporary & Daily
1.2	1.2	-	1,856	1,582	274	2.5	2.2	17.6	1,749	1,475	274	107	107	0
1.2	1.3	-	1,850	1,576	274	2.6	2.3	17.6	1,744	1,470	274	106	106	0
1.4	1.5	-	1,191	982	208	3.0	2.5	15.4	1,179	970	208	12	12	0
1.0	1.0	-	660	594	66	2.1	1.9	32.5	565	499	66	95	95	0
0.0	0.0	-	6	6	0	0.2	0.2	-	5	5	0	1	1	0
0.8	0.7	3.8	2,939	1,020	1,918	5.6	2.0	126.7	2,848	930	1,918	91	91	0
0.8	0.7	3.8	2,939	1,020	1,918	5.6	2.0	126.7	2,848	930	1,918	91	91	0
0.9	0.8	3.9	2,661	808	1,852	6.4	2.0	124.8	2,610	758	1,852	51	50	0
0.3	0.3	-	278	212	66	2.6	2.0	216.4	238	171	66	40	40	0
-	-	-	-	-	-	-	-	-	-	-	-	-	-	-
0.3	0.3	-	78	60	18	0.6	0.5	36.4	56	38	18	22	22	0
0.8	0.8	-	71	53	18	1.4	1.1	37.1	54	35	18	18	18	0
1.1	1.2	-	39	26	13	1.7	1.1	26.8	30	17	13	9	9	0
0.5	0.5	-	33	27	5	1.3	1.1	-	24	18	5	9	9	0
0.0	0.0	-	7	7	0	0.1	0.1	-	3	3	0	4	4	0
0.6	0.6	0.2	3,227	2,255	972	2.0	1.4	50.6	2,978	2,019	959	249	236	13
0.7	0.7	0.3	2,980	2,075	905	2.2	1.6	53.1	2,796	1,903	892	185	172	13
0.9	0.9	-	1,893	1,210	683	3.1	2.0	60.1	1,747	1,077	670	146	134	13
0.6	0.5	0.9	1,087	865	222	1.5	1.2	39.0	1,049	827	222	38	38	0
0.0	0.0	-	247	180	67	0.8	0.6	30.9	183	115	67	64	64	0
1.6	1.6	0.3	1,389	1,054	335	2.7	2.1	28.0	1,244	909	335	145	145	0
0.8	0.8	0.4	1,118	823	294	2.8	2.1	28.1	989	694	294	129	129	0
0.9	1.0	0.6	503	255	248	6.5	3.6	37.2	404	156	248	99	99	0
0.8	0.8	-	614	568	46	1.9	1.8	12.1	585	539	46	30	30	0
3.8	3.8	-	271	230	41	2.1	1.8	27.1	255	214	41	16	16	0
1.1	1.1	0.4	5,904	4,838	1,066	2.2	1.8	29.5	4,983	3,917	1,066	921	920	1
1.3	1.3	0.4	5,778	4,734	1,045	2.4	2.0	30.1	4,897	3,853	1,044	881	880	1
1.5	1.6	-	3,946	3,032	913	3.1	2.4	29.8	3,462	2,549	913	484	483	1
1.0	1.0	3.0	1,833	1,701	131	1.6	1.5	32.0	1,436	1,304	131	397	397	0
0.0	0.0	1.2	126	104	21	0.4	0.4	14.9	86	64	21	40	40	0
0.6	0.6	-	2,915	1,612	1,304	2.9	1.6	57.3	2,434	1,131	1,303	481	481	0
0.7	0.7	-	2,819	1,541	1,277	3.1	1.7	56.1	2,357	1,080	1,277	461	461	0
0.8	0.8	-	2,132	863	1,269	3.5	1.5	58.4	2,069	800	1,269	63	63	0
0.5	0.5	-	687	678	8	2.2	2.1	7.7	289	280	8	398	398	0
0.0	0.0	-	97	70	26	1.0	0.7	...	77	50	26	20	20	0

1) Self-employed and unpaid family workers are excluded

※ The size of establishment is classified on the basis of permanent employees, ... is not available

단위 : 명, %

산업 Industry	이직자 Separations			이직률 Separations Rate		
	전체 All Employees	상용 Permanent	임시일용 Temporary & Daily	전체 All Employees	상용 Permanent	임시일용 Temporary & Daily
C17. 펄프, 종이 및 종이 제품 제조업 Manufacture of pulp, paper and paper products						
전 규모(1인 이상) All Workers	1,511	1,345	166	2.0	1.9	10.7
300인 미만 Less than 300 Permanent Employees	1,504	1,338	166	2.1	1.9	10.7
30인 미만 Less than 30 Permanent Employees	916	818	98	2.3	2.1	7.3
30 ~ 299인 30~299 Permanent Employees	588	520	68	1.9	1.7	33.5
300인 이상 300 Permanent Employees or More	7	7	0	0.2	0.2	-
C18. 인쇄 및 기록매체 복제업 Printing and reproduction of recorded media						
전 규모(1인 이상) All Workers	3,129	1,382	1,747	6.0	2.7	115.4
300인 미만 Less than 300 Permanent Employees	3,129	1,382	1,747	6.0	2.7	115.4
30인 미만 Less than 30 Permanent Employees	2,865	1,192	1,674	6.9	3.0	112.8
30 ~ 299인 30~299 Permanent Employees	264	190	74	2.5	1.8	242.6
300인 이상 300 Permanent Employees or More	-	-	-	-	-	-
C19. 코크스, 연탄 및 석유정제품 제조업 Manufacture of coke, briquettes and refined petroleum products						
전 규모(1인 이상) All Workers	102	85	16	0.8	0.7	32.3
300인 미만 Less than 300 Permanent Employees	78	62	16	1.6	1.3	33.0
30인 미만 Less than 30 Permanent Employees	52	42	11	2.2	1.8	22.7
30 ~ 299인 30~299 Permanent Employees	26	20	5	1.0	0.8	-
300인 이상 300 Permanent Employees or More	23	23	0	0.3	0.3	-
C20. 화학 물질 및 화학제품 제조업; 의약품 제외 Manufacture of chemicals and chemical products; except pharmaceuticals and medicinal chemicals						
전 규모(1인 이상) All Workers	3,555	2,778	777	2.2	1.7	40.4
300인 미만 Less than 300 Permanent Employees	3,299	2,581	719	2.5	2.0	42.2
30인 미만 Less than 30 Permanent Employees	1,666	1,203	463	2.7	2.0	40.7
30 ~ 299인 30~299 Permanent Employees	1,633	1,377	255	2.3	1.9	44.8
300인 이상 300 Permanent Employees or More	256	198	58	0.8	0.6	26.7
C21. 의약품 물질 및 의약품 제조업 Manufacture of pharmaceuticals, medicinal chemical and botanical products						
전 규모(1인 이상) All Workers	1,304	1,027	277	2.5	2.0	23.1
300인 미만 Less than 300 Permanent Employees	1,208	950	258	3.1	2.5	24.7
30인 미만 Less than 30 Permanent Employees	369	158	211	4.8	2.2	31.7
30 ~ 299인 30~299 Permanent Employees	839	792	47	2.7	2.5	12.4
300인 이상 300 Permanent Employees or More	96	77	19	0.7	0.6	12.5
C22. 고무 및 플라스틱제품 제조업 Manufacture of rubber and plastics products						
전 규모(1인 이상) All Workers	6,408	5,421	987	2.4	2.0	27.3
300인 미만 Less than 300 Permanent Employees	6,180	5,208	972	2.6	2.2	28.0
30인 미만 Less than 30 Permanent Employees	4,331	3,436	896	3.4	2.7	29.2
30 ~ 299인 30~299 Permanent Employees	1,849	1,773	76	1.7	1.6	18.6
300인 이상 300 Permanent Employees or More	228	213	15	0.8	0.7	10.7
C23. 비금속 광물제품 제조업 Manufacture of other non-metallic mineral products						
전 규모(1인 이상) All Workers	2,660	1,750	909	2.6	1.8	39.9
300인 미만 Less than 300 Permanent Employees	2,551	1,667	883	2.8	1.9	38.8
30인 미만 Less than 30 Permanent Employees	2,029	1,148	881	3.4	2.0	40.6
30 ~ 299인 30~299 Permanent Employees	522	520	2	1.6	1.6	1.9
300인 이상 300 Permanent Employees or More	109	83	26	1.2	0.9	...

1) 자영업자, 무급가족종사자 제외

※ 규모는 상용근로자 기준, ... 은 미상자료

종사자수, 빈 일자리수, 입직자수, 이직자수
 Separations(rate) by Industry(Sections, Divisions) and Size of Establishment('20. 8)

Unit : person, %

자발적이직자 Quits			비자발적이직자 Layoffs and Discharges			이직기타 Other Separations		
전체 All Employees	상용 Permanent	임시일용 Temporary & Daily	전체 All Employees	상용 Permanent	임시일용 Temporary & Daily	전체 All Employees	상용 Permanent	임시일용 Temporary & Daily
1,122	1,097	25	250	110	141	138	138	0
1,119	1,094	25	250	110	141	134	134	0
639	627	11	170	83	86	107	107	0
480	467	14	81	26	54	27	27	0
3	3	0	0	0	0	4	4	0
1,002	989	13	2,002	268	1,734	126	125	1
1,002	989	13	2,002	268	1,734	126	125	1
841	831	10	1,899	236	1,663	126	125	1
161	158	3	103	32	71	0	0	0
-	-	-	-	-	-	-	-	-
44	44	0	35	19	16	22	22	0
41	41	0	30	14	16	6	6	0
25	25	0	25	14	11	3	3	0
16	16	0	5	0	5	4	4	0
3	3	0	5	5	0	16	16	0
1,565	1,539	26	1,184	454	730	806	785	21
1,453	1,431	22	1,111	434	677	735	715	19
785	769	17	564	130	433	317	304	13
668	662	6	547	304	243	418	411	6
112	108	3	73	20	53	72	70	2
550	533	16	344	99	245	410	394	16
499	483	16	316	85	231	393	382	11
124	120	4	230	34	196	15	4	11
375	363	12	85	50	35	378	378	0
51	51	0	29	14	14	17	12	5
4,630	4,493	137	1,458	609	848	320	319	1
4,498	4,363	135	1,425	589	836	257	256	1
2,913	2,785	128	1,224	456	767	195	194	1
1,585	1,578	7	201	132	69	62	62	0
132	130	2	33	21	12	62	62	0
1,014	997	17	1,309	436	872	337	317	20
951	934	17	1,272	426	846	327	307	20
604	589	15	1,254	408	846	171	151	20
348	346	2	18	18	0	156	156	0
62	62	0	37	11	26	10	10	0

1) Self-employed and unpaid family workers are excluded

※ The size of establishment is classified on the basis of permanent employees, ... is not available

단위 : 명, %

산업 Industry	종사자 Workers				빈 일자리 Job Openings		
	전체 Total ¹⁾	상용 Permanent	임시일용 Temporary & Daily	기타 Others	전체 All Employees	상용 Permanent	임시일용 Temporary & Daily
C24. 1 차 금 속 제 조 업 Manufacture of basic metals							
전 규 모(1인 이 상) All Workers	153,571	152,212	1,182	176	1,425	1,421	4
300인 미 만 Less than 300 Permanent Employees	112,458	111,340	941	176	1,413	1,409	4
30인 미 만 Less than 30 Permanent Employees	52,157	51,312	669	176	721	721	0
30 ~ 299인 30~299 Permanent Employees	60,301	60,028	273	0	692	688	4
300인 이 상 300 Permanent Employees or More	41,113	40,873	241	0	12	12	0
C25. 금 속 가 공 제 품 제 조 업 ; 기 계 및 가 구 제 외 Manufacture of fabricated metal products, except machinery and furniture							
전 규 모(1인 이 상) All Workers	389,361	377,294	11,768	299	5,104	5,036	68
300인 미 만 Less than 300 Permanent Employees	369,661	357,930	11,431	299	5,076	5,014	62
30인 미 만 Less than 30 Permanent Employees	259,762	250,499	8,963	299	3,986	3,951	35
30 ~ 299인 30~299 Permanent Employees	109,899	107,431	2,468	0	1,090	1,064	26
300인 이 상 300 Permanent Employees or More	19,700	19,363	337	0	28	21	7
C26. 전 자 부 품, 컴 퓨 터, 영 상, 음 향 및 통 신 장 비 제 조 업 Manufacture of electronic components, computer, visual, sounding and communication equipment							
전 규 모(1인 이 상) All Workers	397,019	388,332	8,555	133	2,049	1,909	140
300인 미 만 Less than 300 Permanent Employees	164,162	160,209	3,820	133	1,699	1,680	19
30인 미 만 Less than 30 Permanent Employees	67,922	64,771	3,023	127	508	508	0
30 ~ 299인 30~299 Permanent Employees	96,240	95,438	797	6	1,191	1,172	19
300인 이 상 300 Permanent Employees or More	232,858	228,123	4,735	0	350	228	122
C27. 의 료, 정 밀, 광 학 기 기 및 시 계 제 조 업 Manufacture of medical, precision and optical instruments, watches and clocks							
전 규 모(1인 이 상) All Workers	122,492	119,876	2,072	545	1,342	1,328	14
300인 미 만 Less than 300 Permanent Employees	104,778	102,341	1,893	545	1,316	1,302	14
30인 미 만 Less than 30 Permanent Employees	56,151	54,435	1,183	533	924	924	0
30 ~ 299인 30~299 Permanent Employees	48,627	47,906	710	12	392	377	14
300인 이 상 300 Permanent Employees or More	17,714	17,535	179	0	26	26	0
C28. 전 기 장 비 제 조 업 Manufacture of electrical equipment							
전 규 모(1인 이 상) All Workers	246,338	236,932	8,610	795	1,733	1,727	5
300인 미 만 Less than 300 Permanent Employees	196,703	189,763	6,145	795	1,704	1,704	0
30인 미 만 Less than 30 Permanent Employees	105,842	102,089	2,958	795	1,175	1,175	0
30 ~ 299인 30~299 Permanent Employees	90,861	87,674	3,187	0	529	529	0
300인 이 상 300 Permanent Employees or More	49,635	47,169	2,465	0	29	23	5
C29. 기 타 기 계 및 장 비 제 조 업 Manufacture of other machinery and equipment							
전 규 모(1인 이 상) All Workers	429,061	419,602	8,772	687	6,037	5,956	80
300인 미 만 Less than 300 Permanent Employees	389,656	381,082	7,887	687	5,940	5,864	75
30인 미 만 Less than 30 Permanent Employees	221,669	213,941	7,080	648	4,232	4,157	75
30 ~ 299인 30~299 Permanent Employees	167,987	167,141	807	39	1,707	1,707	0
300인 이 상 300 Permanent Employees or More	39,404	38,520	885	0	97	92	5
C30. 자 동 차 및 트 레 일 러 제 조 업 Manufacture of motor vehicles, trailers and semitrailers							
전 규 모(1인 이 상) All Workers	344,150	336,495	7,516	139	2,391	2,381	10
300인 미 만 Less than 300 Permanent Employees	216,488	212,925	3,423	139	2,362	2,352	10
30인 미 만 Less than 30 Permanent Employees	70,716	68,298	2,292	127	945	945	0
30 ~ 299인 30~299 Permanent Employees	145,771	144,628	1,131	12	1,417	1,407	10
300인 이 상 300 Permanent Employees or More	127,663	123,570	4,093	0	29	29	0

1) 자영업자, 무급가족종사자 제외

※ 규모는 상용근로자 기준, ... 은 미상자료

종사자수, 빈 일자리수, 입직자수, 이직자수
 Separations(rate) by Industry(Sections, Divisions) and Size of Establishment('20. 8)

Unit : person, %

빈 일자리율 Job Openings Rate			입직자 Hires			입직률 Hires Rate			채용자 Recruitment			입직기타 Other Hires		
전체 All Employees	상용 Permanent	임시일용 Temporary & Daily	전체 All Employees	상용 Permanent	임시일용 Temporary & Daily	전체 All Employees	상용 Permanent	임시일용 Temporary & Daily	전체 All Employees	상용 Permanent	임시일용 Temporary & Daily	전체 All Employees	상용 Permanent	임시일용 Temporary & Daily
0.9	0.9	0.3	2,485	1,804	681	1.6	1.2	58.5	2,068	1,387	681	417	417	0
1.2	1.2	0.4	2,327	1,666	661	2.1	1.5	72.8	2,007	1,346	661	320	320	0
1.4	1.4	-	1,533	1,022	510	3.0	2.0	79.4	1,241	731	510	291	291	0
1.1	1.1	1.4	794	643	151	1.3	1.1	56.7	766	615	151	29	29	0
0.0	0.0	-	158	139	20	0.4	0.3	7.8	61	41	20	97	97	0
1.3	1.3	0.6	15,273	5,644	9,629	3.9	1.5	83.2	14,700	5,405	9,295	572	239	333
1.4	1.4	0.5	15,124	5,561	9,563	4.1	1.5	84.9	14,599	5,369	9,230	525	191	333
1.5	1.6	0.4	13,251	4,490	8,761	5.1	1.8	97.1	12,845	4,417	8,428	407	73	333
1.0	1.0	1.0	1,872	1,071	802	1.7	1.0	35.8	1,754	953	802	118	118	0
0.1	0.1	2.0	149	83	66	0.8	0.4	21.2	101	36	66	48	48	0
0.5	0.5	1.6	9,347	7,238	2,109	2.4	1.9	24.7	7,725	5,657	2,068	1,622	1,581	41
1.0	1.0	0.5	4,129	3,691	438	2.5	2.3	10.1	3,850	3,413	438	278	278	0
0.7	0.8	-	1,621	1,414	207	2.4	2.2	5.8	1,577	1,371	207	44	44	0
1.2	1.2	2.3	2,508	2,276	231	2.6	2.4	31.3	2,273	2,042	231	235	235	0
0.2	0.1	2.5	5,218	3,547	1,671	2.2	1.6	39.8	3,874	2,244	1,630	1,343	1,303	41
1.1	1.1	0.7	4,756	3,027	1,729	3.9	2.5	85.1	3,292	1,564	1,728	1,463	1,463	0
1.2	1.3	0.7	4,305	2,658	1,647	4.1	2.6	88.1	3,112	1,466	1,647	1,193	1,192	0
1.6	1.7	-	3,031	1,611	1,420	5.4	3.0	119.0	2,380	961	1,419	651	651	0
0.8	0.8	1.9	1,274	1,046	227	2.6	2.2	33.6	732	505	227	542	542	0
0.1	0.1	-	451	369	82	2.6	2.1	50.8	180	98	82	271	271	0
0.7	0.7	0.1	7,467	4,335	3,132	3.0	1.8	37.0	6,693	3,570	3,122	775	765	9
0.9	0.9	-	6,648	3,925	2,723	3.4	2.1	44.9	5,992	3,271	2,722	656	654	1
1.1	1.1	-	5,548	3,041	2,507	5.3	3.0	85.4	4,937	2,431	2,505	611	609	1
0.6	0.6	-	1,101	884	216	1.2	1.0	6.9	1,056	839	216	45	45	0
0.1	0.0	0.2	819	410	409	1.7	0.9	17.0	700	299	401	119	111	8
1.4	1.4	0.9	13,167	8,981	4,186	3.1	2.1	45.7	10,227	6,630	3,597	2,940	2,350	589
1.5	1.5	0.9	12,781	8,752	4,029	3.3	2.3	48.5	9,908	6,468	3,440	2,873	2,284	589
1.9	1.9	1.0	9,958	6,079	3,879	4.5	2.8	52.0	8,093	4,803	3,290	1,865	1,276	589
1.0	1.0	-	2,823	2,673	150	1.7	1.6	17.7	1,815	1,665	150	1,008	1,008	0
0.2	0.2	0.6	386	229	157	1.0	0.6	18.4	319	162	157	67	67	0
0.7	0.7	0.1	5,007	3,690	1,317	1.5	1.1	17.4	4,558	3,266	1,292	449	423	25
1.1	1.1	0.3	4,449	3,393	1,056	2.1	1.6	32.0	4,193	3,137	1,056	256	256	0
1.3	1.4	-	2,570	1,745	824	3.6	2.6	37.8	2,539	1,715	824	31	31	0
1.0	1.0	0.9	1,879	1,648	231	1.3	1.1	20.6	1,654	1,422	231	226	226	0
0.0	0.0	-	558	296	261	0.4	0.2	6.1	365	129	236	192	167	25

1) Self-employed and unpaid family workers are excluded

* The size of establishment is classified on the basis of permanent employees, ... is not available

단위 : 명, %

산업 Industry	이직자 Separations			이직률 Separations Rate		
	전체 All Employees	상용 Permanent	임시일용 Temporary & Daily	전체 All Employees	상용 Permanent	임시일용 Temporary & Daily
C24. 1 차 금 속 제 조 업 Manufacture of basic metals						
전 규 모(1인 이 상) All Workers	2,781	2,135	646	1.8	1.4	55.5
300인 미 만 Less than 300 Permanent Employees	2,506	1,912	594	2.2	1.7	65.4
30인 미 만 Less than 30 Permanent Employees	1,327	871	455	2.6	1.7	70.9
30 ~ 299인 30~299 Permanent Employees	1,180	1,041	139	2.0	1.7	52.2
300인 이 상 300 Permanent Employees or More	275	223	52	0.7	0.5	20.2
C25. 금 속 가 공 제 품 제 조 업 ; 기 계 및 가 구 제 외 Manufacture of fabricated metal products, except machinery and furniture						
전 규 모(1인 이 상) All Workers	19,342	10,117	9,225	4.9	2.7	79.7
300인 미 만 Less than 300 Permanent Employees	18,997	9,786	9,212	5.1	2.7	81.8
30인 미 만 Less than 30 Permanent Employees	16,361	7,490	8,871	6.3	3.0	98.4
30 ~ 299인 30~299 Permanent Employees	2,637	2,296	341	2.4	2.1	15.2
300인 이 상 300 Permanent Employees or More	345	331	14	1.7	1.7	4.5
C26. 전 자 부 품, 컴 퓨 터, 영 상, 음 향 및 통 신 장 비 제 조 업 Manufacture of electronic components, computer, visual, sounding and communication equipment						
전 규 모(1인 이 상) All Workers	8,527	6,458	2,069	2.2	1.7	24.2
300인 미 만 Less than 300 Permanent Employees	5,146	3,667	1,479	3.1	2.3	34.1
30인 미 만 Less than 30 Permanent Employees	3,034	1,670	1,363	4.4	2.6	37.9
30 ~ 299인 30~299 Permanent Employees	2,112	1,997	116	2.2	2.1	15.7
300인 이 상 300 Permanent Employees or More	3,381	2,791	590	1.5	1.2	14.1
C27. 의 료, 정 밀, 광 학 기 기 및 시 계 제 조 업 Manufacture of medical, precision and optical instruments, watches and clocks						
전 규 모(1인 이 상) All Workers	4,653	3,005	1,648	3.8	2.5	81.1
300인 미 만 Less than 300 Permanent Employees	4,273	2,673	1,600	4.1	2.6	85.6
30인 미 만 Less than 30 Permanent Employees	3,113	1,672	1,441	5.6	3.1	120.7
30 ~ 299인 30~299 Permanent Employees	1,161	1,002	159	2.4	2.1	23.5
300인 이 상 300 Permanent Employees or More	380	332	48	2.1	1.9	29.7
C28. 전 기 장 비 제 조 업 Manufacture of electrical equipment						
전 규 모(1인 이 상) All Workers	6,757	3,880	2,877	2.8	1.6	34.0
300인 미 만 Less than 300 Permanent Employees	6,094	3,540	2,554	3.1	1.9	42.2
30인 미 만 Less than 30 Permanent Employees	5,039	2,582	2,458	4.8	2.5	83.8
30 ~ 299인 30~299 Permanent Employees	1,054	958	96	1.2	1.1	3.1
300인 이 상 300 Permanent Employees or More	663	340	324	1.3	0.7	13.5
C29. 기 타 기 계 및 장 비 제 조 업 Manufacture of other machinery and equipment						
전 규 모(1인 이 상) All Workers	14,752	9,795	4,957	3.4	2.3	54.1
300인 미 만 Less than 300 Permanent Employees	14,166	9,298	4,868	3.6	2.4	58.6
30인 미 만 Less than 30 Permanent Employees	11,000	6,368	4,633	5.0	3.0	62.1
30 ~ 299인 30~299 Permanent Employees	3,166	2,930	236	1.9	1.8	27.8
300인 이 상 300 Permanent Employees or More	585	497	88	1.5	1.3	10.3
C30. 자 동 차 및 트 레 일 러 제 조 업 Manufacture of motor vehicles, trailers and semitrailers						
전 규 모(1인 이 상) All Workers	5,648	4,214	1,434	1.6	1.3	18.9
300인 미 만 Less than 300 Permanent Employees	4,577	3,769	809	2.1	1.8	24.5
30인 미 만 Less than 30 Permanent Employees	2,502	1,902	600	3.5	2.8	27.5
30 ~ 299인 30~299 Permanent Employees	2,075	1,867	208	1.4	1.3	18.6
300인 이 상 300 Permanent Employees or More	1,071	445	625	0.8	0.4	14.6

1) 자영업자, 무급가족종사자 제외
※ 규모는 상용근로자 기준, ... 은 미상자료

종사자수, 빈 일자리수, 입직자수, 이직자수
 Separations(rate) by Industry(Sections, Divisions) and Size of Establishment('20. 8)

Unit : person, %

자발적이직자 Quits			비자발적이직자 Layoffs and Discharges			이직기타 Other Separations		
전체 All Employees	상용 Permanent	임시일용 Temporary & Daily	전체 All Employees	상용 Permanent	임시일용 Temporary & Daily	전체 All Employees	상용 Permanent	임시일용 Temporary & Daily
1,374	1,361	13	1,020	401	619	387	373	14
1,312	1,305	7	920	346	574	275	261	13
607	601	6	664	214	449	56	56	0
705	704	1	256	132	125	218	205	13
62	56	6	100	55	45	113	112	1
7,027	6,701	326	10,858	1,972	8,885	1,457	1,443	14
6,954	6,629	324	10,697	1,820	8,877	1,346	1,336	10
5,283	5,081	203	10,303	1,645	8,658	774	764	10
1,671	1,549	122	394	175	219	572	572	0
73	72	2	160	152	8	111	107	4
4,162	3,802	360	2,032	454	1,578	2,334	2,202	131
2,477	2,387	90	1,791	421	1,370	879	860	19
1,010	976	34	1,459	129	1,329	565	565	0
1,467	1,411	56	332	291	41	313	295	19
1,685	1,416	269	241	33	208	1,455	1,343	112
1,794	1,644	150	1,728	438	1,290	1,131	923	209
1,590	1,473	117	1,669	384	1,286	1,014	817	198
1,055	948	106	1,523	303	1,220	535	420	115
535	524	11	146	80	66	479	397	82
204	171	33	59	55	4	117	106	11
2,928	2,758	170	3,097	431	2,666	731	690	41
2,661	2,564	97	2,814	396	2,418	619	580	38
1,773	1,687	85	2,682	340	2,342	585	555	30
888	877	12	132	56	76	34	25	8
267	194	73	283	35	248	113	110	3
7,495	7,082	413	5,036	1,320	3,716	2,220	1,392	828
7,264	6,905	359	4,964	1,283	3,681	1,938	1,110	828
4,881	4,569	311	4,427	866	3,562	1,692	932	760
2,384	2,336	48	537	417	120	246	178	68
231	177	54	72	38	35	282	282	0
3,211	3,067	144	1,984	712	1,272	453	435	18
2,972	2,870	102	1,338	632	706	268	267	1
1,385	1,309	76	971	448	523	146	145	1
1,587	1,561	26	367	185	182	122	122	0
239	197	42	646	80	567	185	168	17

1) Self-employed and unpaid family workers are excluded

※ The size of establishment is classified on the basis of permanent employees, ... is not available

단위 : 명, %

산업 Industry	종사자 Workers				빈 일자리 Job Openings		
	전체 Total ¹⁾	상용 Permanent	임시일용 Temporary & Daily	기타 Others	전체 All Employees	상용 Permanent	임시일용 Temporary & Daily
C31. 기타 운송장비 제조업 Manufacture of other transport equipment							
전 규모(1인 이상) All Workers	134,229	129,086	4,888	255	365	365	0
300인 미만 Less than 300 Permanent Employees	78,368	73,431	4,682	255	365	365	0
30인 미만 Less than 30 Permanent Employees	30,159	27,022	2,882	255	166	166	0
30 ~ 299인 30~299 Permanent Employees	48,209	46,409	1,801	0	200	200	0
300인 이상 300 Permanent Employees or More	55,860	55,655	206	0	0	0	0
C32. 가구 제조업 Manufacture of furniture							
전 규모(1인 이상) All Workers	51,709	50,712	997	0	896	896	0
300인 미만 Less than 300 Permanent Employees	51,709	50,712	997	0	896	896	0
30인 미만 Less than 30 Permanent Employees	41,834	40,933	901	0	816	816	0
30 ~ 299인 30~299 Permanent Employees	9,874	9,779	96	0	80	80	0
300인 이상 300 Permanent Employees or More	-	-	-	-	-	-	-
C33. 기타 제품 제조업 Other manufacturing							
전 규모(1인 이상) All Workers	53,593	49,513	3,674	405	566	531	35
300인 미만 Less than 300 Permanent Employees	52,771	48,691	3,674	405	562	527	35
30인 미만 Less than 30 Permanent Employees	41,208	37,293	3,574	341	491	456	35
30 ~ 299인 30~299 Permanent Employees	11,563	11,398	100	65	71	71	0
300인 이상 300 Permanent Employees or More	822	822	0	0	4	4	0
C34. 산업용 기계 및 장비 수리업 Maintenance and repair services of industrial machinery and equipment							
전 규모(1인 이상) All Workers	40,323	39,693	631	0	615	362	253
300인 미만 Less than 300 Permanent Employees	38,073	37,442	631	0	615	362	253
30인 미만 Less than 30 Permanent Employees	22,853	22,554	299	0	228	228	0
30 ~ 299인 30~299 Permanent Employees	15,220	14,888	332	0	386	133	253
300인 이상 300 Permanent Employees or More	2,251	2,251	0	0	0	0	0
D. 전기, 가스, 증기 및 공기 조절 공급업 Electricity, gas, steam and air conditioning supply							
전 규모(1인 이상) All Workers	69,790	67,860	1,718	211	22	18	4
300인 미만 Less than 300 Permanent Employees	43,742	42,174	1,357	211	17	15	2
30인 미만 Less than 30 Permanent Employees	8,556	8,087	297	172	15	15	0
30 ~ 299인 30~299 Permanent Employees	35,186	34,087	1,061	39	2	0	2
300인 이상 300 Permanent Employees or More	26,048	25,687	361	0	5	3	2
D35. 전기, 가스, 증기 및 공기 조절 공급업 Electricity, gas, steam and air conditioning supply							
전 규모(1인 이상) All Workers	69,790	67,860	1,718	211	22	18	4
300인 미만 Less than 300 Permanent Employees	43,742	42,174	1,357	211	17	15	2
30인 미만 Less than 30 Permanent Employees	8,556	8,087	297	172	15	15	0
30 ~ 299인 30~299 Permanent Employees	35,186	34,087	1,061	39	2	0	2
300인 이상 300 Permanent Employees or More	26,048	25,687	361	0	5	3	2
E. 수도, 하수 및 폐기물 처리, 원료 재생업 Water supply; sewage, waste management, materials recovery							
전 규모(1인 이상) All Workers	114,162	108,338	5,451	373	734	727	7
300인 미만 Less than 300 Permanent Employees	112,232	106,408	5,451	373	734	727	7
30인 미만 Less than 30 Permanent Employees	57,005	53,896	2,846	263	552	552	0
30 ~ 299인 30~299 Permanent Employees	55,227	52,511	2,606	110	182	175	7
300인 이상 300 Permanent Employees or More	1,930	1,930	0	0	0	0	0

1) 자영업자, 무급가족종사자 제외

※ 규모는 상용근로자 기준, ... 은 미상자료

종사자수, 빈 일자리수, 입직자수, 이직자수
 Separations(rate) by Industry(Sections, Divisions) and Size of Establishment('20. 8)

Unit : person, %

빈 일자리율 Job Openings Rate			입직자 Hires			입직률 Hires Rate			채용자 Recruitment			입직기타 Other Hires		
전체 All Employees	상용 Permanent	임시일용 Temporary & Daily	전체 All Employees	상용 Permanent	임시일용 Temporary & Daily	전체 All Employees	상용 Permanent	임시일용 Temporary & Daily	전체 All Employees	상용 Permanent	임시일용 Temporary & Daily	전체 All Employees	상용 Permanent	임시일용 Temporary & Daily
0.3	0.3	-	3,329	2,062	1,268	2.5	1.6	25.5	3,233	1,966	1,268	96	96	0
0.5	0.5	-	3,037	1,828	1,209	3.9	2.5	25.4	2,975	1,767	1,209	61	61	0
0.6	0.6	-	2,338	1,144	1,194	7.7	4.2	40.9	2,338	1,144	1,194	0	0	0
0.4	0.4	-	698	684	14	1.4	1.5	0.8	637	623	14	61	61	0
0.0	0.0	-	292	233	59	0.5	0.4	28.2	258	199	59	35	35	0
1.7	1.7	-	1,777	1,184	593	3.4	2.3	61.3	1,646	1,054	593	130	130	0
1.7	1.7	-	1,777	1,184	593	3.4	2.3	61.3	1,646	1,054	593	130	130	0
1.9	2.0	-	1,447	941	506	3.5	2.3	58.3	1,316	810	506	130	130	0
0.8	0.8	-	330	243	87	3.4	2.5	88.3	330	243	87	0	0	0
-	-	-	-	-	-	-	-	-	-	-	-	-	-	-
1.1	1.1	0.9	2,484	1,364	1,120	4.7	2.8	30.4	1,911	791	1,120	573	573	1
1.1	1.1	0.9	2,476	1,356	1,120	4.7	2.8	30.4	1,903	783	1,120	573	573	1
1.2	1.2	1.0	2,152	1,109	1,044	5.3	3.0	29.0	1,677	634	1,043	475	475	1
0.6	0.6	-	324	247	77	2.8	2.2	90.6	226	149	77	98	98	0
0.5	0.5	-	8	8	0	1.0	1.0	-	8	8	0	0	0	0
1.5	0.9	28.6	1,911	927	984	4.8	2.4	124.4	1,574	590	984	337	337	0
1.6	1.0	28.6	1,587	603	984	4.2	1.6	124.4	1,549	565	984	38	38	0
1.0	1.0	-	1,461	528	933	6.4	2.4	220.8	1,460	527	933	1	1	0
2.5	0.9	43.2	126	75	51	0.8	0.5	13.8	89	38	51	37	37	0
0.0	0.0	-	324	324	0	15.0	15.0	-	25	25	0	299	299	0
0.0	0.0	0.2	1,910	1,493	417	2.8	2.2	25.1	1,031	704	327	879	790	89
0.0	0.0	0.1	1,052	765	288	2.4	1.8	22.4	414	214	200	638	550	88
0.2	0.2	-	216	163	53	2.6	2.0	18.0	168	115	53	48	48	0
0.0	0.0	0.2	836	601	235	2.4	1.8	23.7	246	99	147	590	502	88
0.0	0.0	0.6	858	729	129	3.3	2.8	34.3	617	489	128	241	240	1
0.0	0.0	0.2	1,910	1,493	417	2.8	2.2	25.1	1,031	704	327	879	790	89
0.0	0.0	0.1	1,052	765	288	2.4	1.8	22.4	414	214	200	638	550	88
0.2	0.2	-	216	163	53	2.6	2.0	18.0	168	115	53	48	48	0
0.0	0.0	0.2	836	601	235	2.4	1.8	23.7	246	99	147	590	502	88
0.0	0.0	0.6	858	729	129	3.3	2.8	34.3	617	489	128	241	240	1
0.6	0.7	0.1	4,033	2,018	2,015	3.6	1.9	37.9	3,399	1,447	1,952	634	571	62
0.7	0.7	0.1	3,979	1,965	2,015	3.6	1.8	38.0	3,395	1,443	1,952	584	522	62
1.0	1.0	-	2,816	1,160	1,655	5.0	2.2	59.4	2,637	991	1,647	178	170	8
0.3	0.3	0.3	1,163	804	359	2.1	1.5	14.3	758	453	305	406	352	54
0.0	0.0	-	54	54	0	2.8	2.8	-	4	4	0	50	50	0

1) Self-employed and unpaid family workers are excluded

※ The size of establishment is classified on the basis of permanent employees, ... is not available



단위 : 명, %

산업 Industry	이직자 Separations			이직률 Separations Rate		
	전체 All Employees	상용 Permanent	임시일용 Temporary & Daily	전체 All Employees	상용 Permanent	임시일용 Temporary & Daily
C31. 기타 운송장비 제조업 Manufacture of other transport equipment						
전 규모(1인 이상) All Workers	4,924	3,494	1,430	3.7	2.7	28.7
300인 미만 Less than 300 Permanent Employees	4,569	3,204	1,365	5.8	4.3	28.6
30인 미만 Less than 30 Permanent Employees	3,018	1,770	1,248	10.0	6.5	42.8
30 ~ 299인 30~299 Permanent Employees	1,550	1,434	116	3.2	3.1	6.3
300인 이상 300 Permanent Employees or More	355	290	65	0.6	0.5	31.1
C32. 가구 제조업 Manufacture of furniture						
전 규모(1인 이상) All Workers	1,482	945	537	2.9	1.9	55.5
300인 미만 Less than 300 Permanent Employees	1,482	945	537	2.9	1.9	55.5
30인 미만 Less than 30 Permanent Employees	1,212	768	444	2.9	1.9	51.1
30 ~ 299인 30~299 Permanent Employees	270	178	93	2.7	1.8	94.4
300인 이상 300 Permanent Employees or More	-	-	-	-	-	-
C33. 기타 제품 제조업 Other manufacturing						
전 규모(1인 이상) All Workers	2,306	1,124	1,182	4.3	2.3	32.0
300인 미만 Less than 300 Permanent Employees	2,299	1,117	1,182	4.4	2.3	32.0
30인 미만 Less than 30 Permanent Employees	2,019	882	1,136	4.9	2.4	31.5
30 ~ 299인 30~299 Permanent Employees	281	234	46	2.4	2.1	54.1
300인 이상 300 Permanent Employees or More	7	7	0	0.9	0.9	-
C34. 산업용 기계 및 장비 수리업 Maintenance and repair services of industrial machinery and equipment						
전 규모(1인 이상) All Workers	1,710	408	1,301	4.3	1.0	164.5
300인 미만 Less than 300 Permanent Employees	1,568	267	1,301	4.1	0.7	164.5
30인 미만 Less than 30 Permanent Employees	1,278	101	1,177	5.6	0.5	278.6
30 ~ 299인 30~299 Permanent Employees	291	166	124	1.9	1.1	33.6
300인 이상 300 Permanent Employees or More	141	141	0	6.5	6.5	-
D. 전기, 가스, 증기 및 공기조절 공급업 Electricity, gas, steam and air conditioning supply						
전 규모(1인 이상) All Workers	1,432	1,135	297	2.1	1.7	17.9
300인 미만 Less than 300 Permanent Employees	679	539	141	1.6	1.3	11.0
30인 미만 Less than 30 Permanent Employees	207	159	49	2.5	2.0	16.6
30 ~ 299인 30~299 Permanent Employees	472	380	92	1.3	1.1	9.3
300인 이상 300 Permanent Employees or More	753	596	157	2.9	2.3	41.8
D35. 전기, 가스, 증기 및 공기조절 공급업 Electricity, gas, steam and air conditioning supply						
전 규모(1인 이상) All Workers	1,432	1,135	297	2.1	1.7	17.9
300인 미만 Less than 300 Permanent Employees	679	539	141	1.6	1.3	11.0
30인 미만 Less than 30 Permanent Employees	207	159	49	2.5	2.0	16.6
30 ~ 299인 30~299 Permanent Employees	472	380	92	1.3	1.1	9.3
300인 이상 300 Permanent Employees or More	753	596	157	2.9	2.3	41.8
E. 수도, 하수 및 폐기물 처리, 원료 재생업 Water supply; sewage, waste management, materials recovery						
전 규모(1인 이상) All Workers	3,511	1,885	1,625	3.1	1.7	30.6
300인 미만 Less than 300 Permanent Employees	3,486	1,860	1,625	3.1	1.7	30.6
30인 미만 Less than 30 Permanent Employees	2,591	1,142	1,449	4.6	2.1	52.0
30 ~ 299인 30~299 Permanent Employees	895	719	176	1.6	1.4	7.0
300인 이상 300 Permanent Employees or More	25	25	0	1.3	1.3	-

1) 자영업자, 무급가족종사자 제외
※ 규모는 상용근로자 기준, ... 은 미상자료

종사자수, 빈 일자리수, 입직자수, 이직자수

Separations(rate) by Industry(Sections, Divisions) and Size of Establishment('20. 8)

Unit : person, %

자발적이직자 Quits			비자발적이직자 Layoffs and Discharges			이직기타 Other Separations		
전체 All Employees	상용 Permanent	임시일용 Temporary & Daily	전체 All Employees	상용 Permanent	임시일용 Temporary & Daily	전체 All Employees	상용 Permanent	임시일용 Temporary & Daily
1,989	1,676	313	2,341	1,226	1,116	594	592	1
1,833	1,582	251	2,322	1,209	1,113	414	413	1
861	724	137	2,072	962	1,111	85	84	1
972	858	114	249	248	2	329	329	0
156	94	62	19	16	3	180	180	0
700	651	48	601	113	489	181	181	0
700	651	48	601	113	489	181	181	0
566	517	48	499	103	396	147	147	0
134	134	0	102	10	93	34	34	0
-	-	-	-	-	-	-	-	-
704	560	143	1,041	104	937	561	459	102
697	553	143	1,041	104	937	561	459	102
567	440	127	996	89	907	456	354	102
130	114	16	45	15	30	105	105	0
7	7	0	0	0	0	0	0	0
274	245	29	1,290	19	1,271	146	145	0
259	230	29	1,287	16	1,271	22	21	0
98	93	5	1,178	7	1,171	2	2	0
161	137	24	110	9	100	20	20	0
15	15	0	3	3	0	124	124	0
222	151	72	208	16	193	1,002	969	33
187	122	65	89	16	73	403	401	2
111	103	9	44	4	40	52	52	0
76	19	57	45	12	33	351	349	2
35	29	6	119	0	119	598	568	31
222	151	72	208	16	193	1,002	969	33
187	122	65	89	16	73	403	401	2
111	103	9	44	4	40	52	52	0
76	19	57	45	12	33	351	349	2
35	29	6	119	0	119	598	568	31
1,102	993	109	1,891	388	1,503	518	504	14
1,096	987	109	1,891	388	1,503	499	485	14
715	658	57	1,732	350	1,382	144	134	10
381	329	52	159	38	121	355	351	3
6	6	0	0	0	0	19	19	0

1) Self-employed and unpaid family workers are excluded

※ The size of establishment is classified on the basis of permanent employees, ... is not available

단위 : 명, %

산업 Industry	종사자 Workers				빈 일자리 Job Openings		
	전체 Total ¹⁾	상용 Permanent	임시일용 Temporary & Daily	기타 Others	전체 All Employees	상용 Permanent	임시일용 Temporary & Daily
E36. 수도업 Water supply							
전 규모(1인 이상) All Workers	21,849	20,395	1,388	65	9	8	1
300인 미만 Less than 300 Permanent Employees	20,678	19,224	1,388	65	9	8	1
30인 미만 Less than 30 Permanent Employees	3,851	3,679	166	7	6	6	0
30 ~ 299인 30~299 Permanent Employees	16,827	15,546	1,222	59	3	2	1
300인 이상 300 Permanent Employees or More
E37. 하수, 폐수 및 분뇨 처리업 Sewage, wastewater, human and animal waste treatment services							
전 규모(1인 이상) All Workers	19,558	18,488	1,011	59	67	67	0
300인 미만 Less than 300 Permanent Employees	19,558	18,488	1,011	59	67	67	0
30인 미만 Less than 30 Permanent Employees	10,735	10,225	497	13	56	56	0
30 ~ 299인 30~299 Permanent Employees	8,823	8,263	514	45	11	11	0
300인 이상 300 Permanent Employees or More	-	-	-	-	-	-	-
E38. 폐기물 수집, 운반, 처리 및 원료 재생업 Waste collection, treatment and disposal activities; materials recovery							
전 규모(1인 이상) All Workers	71,354	68,206	2,909	239	656	650	6
300인 미만 Less than 300 Permanent Employees	70,595	67,447	2,909	239	656	650	6
30인 미만 Less than 30 Permanent Employees	41,400	39,125	2,041	233	488	488	0
30 ~ 299인 30~299 Permanent Employees	29,195	28,322	868	6	168	162	6
300인 이상 300 Permanent Employees or More	759	759	0	0	0	0	0
E39. 환경 정화 및 복원업 Remediation activities and other waste management services							
전 규모(1인 이상) All Workers	1,401	1,248	144	10	2	2	0
300인 미만 Less than 300 Permanent Employees	1,401	1,248	144	10	2	2	0
30인 미만 Less than 30 Permanent Employees	1,019	867	142	10	2	2	0
30 ~ 299인 30~299 Permanent Employees	382	381	1	0	0	0	0
300인 이상 300 Permanent Employees or More	-	-	-	-	-	-	-
F. 건설업 Construction							
전 규모(1인 이상) All Workers	1,375,477	850,904	502,267	22,306	5,396	3,946	1,450
300인 미만 Less than 300 Permanent Employees	1,301,971	783,141	496,523	22,306	5,313	3,863	1,450
30인 미만 Less than 30 Permanent Employees	1,021,866	625,641	373,970	22,255	4,637	3,542	1,095
30 ~ 299인 30~299 Permanent Employees	280,105	157,500	122,553	52	676	321	355
300인 이상 300 Permanent Employees or More	73,507	67,763	5,744	0	83	83	0
F41. 종합건설업 General construction							
전 규모(1인 이상) All Workers	452,042	333,343	115,455	3,245	1,089	1,089	0
300인 미만 Less than 300 Permanent Employees	387,625	273,242	111,138	3,245	1,006	1,006	0
30인 미만 Less than 30 Permanent Employees	308,855	218,587	87,024	3,245	929	929	0
30 ~ 299인 30~299 Permanent Employees	78,769	54,655	24,114	0	77	77	0
300인 이상 300 Permanent Employees or More	64,417	60,101	4,317	0	83	83	0
F42. 전문직별공사업 Specialized construction activities							
전 규모(1인 이상) All Workers	923,435	517,561	386,813	19,061	4,307	2,857	1,450
300인 미만 Less than 300 Permanent Employees	914,346	509,899	385,385	19,061	4,307	2,857	1,450
30인 미만 Less than 30 Permanent Employees	713,010	407,054	286,947	19,010	3,708	2,613	1,095
30 ~ 299인 30~299 Permanent Employees	201,335	102,845	98,439	52	599	244	355
300인 이상 300 Permanent Employees or More	9,089	7,662	1,427	0	0	0	0

1) 자영업자, 무급가족종사자 제외
※ 규모는 상용근로자 기준, ... 은 미상자료

종사자수, 빈 일자리수, 입직자수, 이직자수
 Separations(rate) by Industry(Sections, Divisions) and Size of Establishment('20. 8)

Unit : person, %

빈 일자리율 Job Openings Rate			입직자 Hires			입직률 Hires Rate			채용자 Recruitment			입직기타 Other Hires		
전체 All Employees	상용 Permanent	임시일용 Temporary & Daily	전체 All Employees	상용 Permanent	임시일용 Temporary & Daily	전체 All Employees	상용 Permanent	임시일용 Temporary & Daily	전체 All Employees	상용 Permanent	임시일용 Temporary & Daily	전체 All Employees	상용 Permanent	임시일용 Temporary & Daily
0.0	0.0	0.1	634	446	188	2.9	2.2	14.1	175	42	133	460	404	55
0.0	0.0	0.1	582	394	188	2.8	2.0	14.2	171	38	133	411	356	55
0.2	0.2	-	87	68	19	2.3	1.9	11.4	20	2	17	67	66	1
0.0	0.0	0.1	495	326	169	3.0	2.1	14.6	152	36	115	344	290	54
...
0.3	0.4	-	344	217	127	1.8	1.2	12.4	273	152	121	71	64	7
0.3	0.4	-	344	217	127	1.8	1.2	12.4	273	152	121	71	64	7
0.5	0.5	-	272	154	118	2.5	1.5	23.1	221	109	112	52	45	7
0.1	0.1	-	72	62	9	0.8	0.8	1.8	53	43	9	19	19	0
-	-	-	-	-	-	-	-	-	-	-	-	-	-	-
0.9	0.9	0.2	3,012	1,339	1,673	4.2	2.0	59.5	2,912	1,240	1,672	99	99	0
0.9	1.0	0.2	3,011	1,338	1,673	4.3	2.0	59.5	2,912	1,240	1,672	98	98	0
1.2	1.2	-	2,419	927	1,492	5.9	2.4	75.9	2,361	869	1,491	58	58	0
0.6	0.6	0.7	592	411	181	2.0	1.5	21.4	552	371	181	40	40	0
0.0	0.0	-	1	1	0	0.1	0.1	-	0	0	0	1	1	0
0.1	0.2	-	43	16	27	3.1	1.3	18.6	39	12	27	4	4	0
0.1	0.2	-	43	16	27	3.1	1.3	18.6	39	12	27	4	4	0
0.2	0.2	-	37	11	27	3.6	1.3	18.9	36	10	27	1	1	0
0.0	0.0	-	5	5	0	1.3	1.3	-	2	2	0	3	3	0
-	-	-	-	-	-	-	-	-	-	-	-	-	-	-
0.4	0.5	0.3	236,152	17,770	218,382	17.4	2.1	43.3	234,008	15,703	218,305	2,144	2,067	77
0.4	0.5	0.3	233,910	16,664	217,246	18.3	2.1	43.6	232,252	15,082	217,170	1,658	1,582	77
0.5	0.6	0.3	197,172	12,816	184,356	19.7	2.0	49.1	195,885	11,529	184,356	1,286	1,286	0
0.2	0.2	0.3	36,738	3,848	32,890	13.2	2.5	26.8	36,366	3,553	32,814	372	295	77
0.1	0.1	-	2,242	1,106	1,136	3.0	1.6	19.6	1,756	621	1,136	486	486	0
0.2	0.3	-	86,225	6,843	79,382	19.1	2.1	67.4	84,468	5,100	79,368	1,756	1,742	14
0.3	0.4	-	84,593	5,794	78,799	21.9	2.1	69.4	83,321	4,536	78,785	1,272	1,258	14
0.3	0.4	-	74,109	4,505	69,603	24.2	2.1	78.4	73,073	3,469	69,603	1,036	1,036	0
0.1	0.1	-	10,484	1,289	9,196	13.2	2.4	37.1	10,248	1,067	9,182	236	222	14
0.1	0.1	-	1,631	1,048	583	2.5	1.7	13.7	1,147	564	583	484	484	0
0.5	0.5	0.4	149,927	10,927	139,000	16.6	2.1	36.0	149,540	10,603	138,937	387	325	63
0.5	0.6	0.4	149,317	10,870	138,447	16.7	2.1	36.0	148,931	10,546	138,385	386	324	63
0.5	0.6	0.4	123,063	8,310	114,753	17.7	2.0	40.0	122,813	8,060	114,753	250	250	0
0.3	0.2	0.4	26,254	2,559	23,694	13.1	2.5	24.2	26,118	2,486	23,632	136	73	63
0.0	0.0	-	610	58	553	6.6	0.8	35.8	609	57	553	1	1	0

1) Self-employed and unpaid family workers are excluded

* The size of establishment is classified on the basis of permanent employees, ... is not available

단위 : 명, %

산업 Industry	이직자 Separations			이직률 Separations Rate		
	전체 All Employees	상용 Permanent	임시일용 Temporary & Daily	전체 All Employees	상용 Permanent	임시일용 Temporary & Daily
E36. 수도업 Water supply						
전 규모(1인 이상) All Workers	471	425	47	2.2	2.1	3.5
300인 미만 Less than 300 Permanent Employees	453	407	47	2.2	2.1	3.5
30인 미만 Less than 30 Permanent Employees	82	71	11	2.1	1.9	6.6
30 ~ 299인 30~299 Permanent Employees	372	336	36	2.2	2.2	3.1
300인 이상 300 Permanent Employees or More
E37. 하수, 폐수 및 분뇨 처리업 Sewage, wastewater, human and animal waste treatment services						
전 규모(1인 이상) All Workers	288	139	149	1.5	0.8	14.6
300인 미만 Less than 300 Permanent Employees	288	139	149	1.5	0.8	14.6
30인 미만 Less than 30 Permanent Employees	240	95	146	2.2	0.9	28.6
30 ~ 299인 30~299 Permanent Employees	48	44	4	0.5	0.5	0.8
300인 이상 300 Permanent Employees or More	-	-	-	-	-	-
E38. 폐기물 수집, 운반, 처리 및 원료 재생업 Waste collection, treatment and disposal activities; materials recovery						
전 규모(1인 이상) All Workers	2,690	1,288	1,402	3.8	1.9	49.9
300인 미만 Less than 300 Permanent Employees	2,683	1,281	1,402	3.8	1.9	49.9
30인 미만 Less than 30 Permanent Employees	2,212	947	1,266	5.4	2.4	64.4
30 ~ 299인 30~299 Permanent Employees	471	334	136	1.6	1.2	16.1
300인 이상 300 Permanent Employees or More	7	7	0	0.9	0.9	-
E39. 환경 정화 및 복원업 Remediation activities and other waste management services						
전 규모(1인 이상) All Workers	61	34	27	4.4	2.7	18.6
300인 미만 Less than 300 Permanent Employees	61	34	27	4.4	2.7	18.6
30인 미만 Less than 30 Permanent Employees	57	30	27	5.6	3.4	18.9
30 ~ 299인 30~299 Permanent Employees	4	4	0	1.0	1.1	-
300인 이상 300 Permanent Employees or More	-	-	-	-	-	-
F. 건설업 Construction						
전 규모(1인 이상) All Workers	239,313	16,979	222,334	17.7	2.0	44.1
300인 미만 Less than 300 Permanent Employees	236,884	15,775	221,110	18.5	2.0	44.4
30인 미만 Less than 30 Permanent Employees	201,597	13,117	188,480	20.1	2.1	50.1
30 ~ 299인 30~299 Permanent Employees	35,288	2,658	32,630	12.6	1.7	26.6
300인 이상 300 Permanent Employees or More	2,429	1,205	1,224	3.3	1.8	21.1
F41. 종합건설업 General construction						
전 규모(1인 이상) All Workers	89,156	5,010	84,146	19.8	1.5	71.4
300인 미만 Less than 300 Permanent Employees	87,546	3,840	83,706	22.7	1.4	73.7
30인 미만 Less than 30 Permanent Employees	76,302	2,994	73,308	24.9	1.4	82.6
30 ~ 299인 30~299 Permanent Employees	11,244	846	10,398	14.2	1.6	42.0
300인 이상 300 Permanent Employees or More	1,610	1,170	440	2.5	1.9	10.3
F42. 전문직별공사업 Specialized construction activities						
전 규모(1인 이상) All Workers	150,157	11,969	138,188	16.6	2.3	35.8
300인 미만 Less than 300 Permanent Employees	149,338	11,935	137,403	16.7	2.3	35.7
30인 미만 Less than 30 Permanent Employees	125,295	10,123	115,172	18.0	2.5	40.1
30 ~ 299인 30~299 Permanent Employees	24,043	1,812	22,231	12.0	1.8	22.7
300인 이상 300 Permanent Employees or More	819	34	785	8.9	0.4	50.9

1) 자영업자, 무급가족종사자 제외
※ 규모는 상용근로자 기준, ... 은 미상자료

종사자수, 빈 일자리수, 입직자수, 이직자수
 Separations(rate) by Industry(Sections, Divisions) and Size of Establishment('20. 8)

Unit : person, %

자발적이직자 Quits			비자발적이직자 Layoffs and Discharges			이직기타 Other Separations		
전체 All Employees	상용 Permanent	임시일용 Temporary & Daily	전체 All Employees	상용 Permanent	임시일용 Temporary & Daily	전체 All Employees	상용 Permanent	임시일용 Temporary & Daily
42	35	7	53	16	37	377	373	3
36	30	7	53	16	37	365	361	3
15	11	3	7	0	7	59	59	0
21	18	3	45	16	29	305	302	3
...
88	80	8	156	14	142	45	45	0
88	80	8	156	14	142	45	45	0
69	63	7	147	8	139	24	24	0
18	17	1	8	6	3	21	21	0
-	-	-	-	-	-	-	-	-
953	861	92	1,657	357	1,299	80	70	10
953	861	92	1,657	357	1,299	73	63	10
615	570	45	1,552	341	1,211	46	36	10
338	291	48	105	17	89	27	27	0
0	0	0	0	0	0	7	7	0
19	17	2	26	1	25	16	16	0
19	17	2	26	1	25	16	16	0
16	14	2	26	1	25	15	15	0
3	3	0	0	0	0	1	1	0
-	-	-	-	-	-	-	-	-
18,557	11,466	7,091	218,910	3,727	215,183	1,846	1,787	60
18,139	11,087	7,053	217,568	3,569	213,999	1,177	1,119	58
14,679	9,195	5,484	186,138	3,142	182,996	780	780	0
3,460	1,891	1,568	31,430	427	31,003	397	339	58
418	379	38	1,342	157	1,184	669	668	2
7,281	3,310	3,971	80,976	803	80,173	898	897	2
6,889	2,956	3,933	80,427	654	79,773	231	231	0
5,947	2,465	3,482	70,355	529	69,826	0	0	0
941	490	451	10,073	125	9,948	231	231	0
393	354	38	549	149	400	668	666	2
11,276	8,156	3,119	137,934	2,923	135,010	948	890	58
11,251	8,131	3,119	137,141	2,915	134,226	946	888	58
8,732	6,730	2,002	115,783	2,613	113,170	780	780	0
2,519	1,401	1,118	21,358	302	21,056	167	109	58
25	25	0	793	8	785	1	1	0

1) Self-employed and unpaid family workers are excluded

* The size of establishment is classified on the basis of permanent employees, ... is not available

단위 : 명, %

산업 Industry	종사자 Workers				빈 일자리 Job Openings		
	전체 Total ¹⁾	상용 Permanent	임시일용 Temporary & Daily	기타 Others	전체 All Employees	상용 Permanent	임시일용 Temporary & Daily
G. 도매 및 소매업 Wholesale and retail trade							
전 규모(1인 이상) All Workers	2,264,385	1,836,378	177,997	250,010	16,552	14,297	2,255
300인 미만 Less than 300 Permanent Employees	2,177,961	1,751,745	176,263	249,954	16,393	14,198	2,195
30인 미만 Less than 30 Permanent Employees	1,841,099	1,424,851	166,951	249,298	14,216	12,824	1,391
30 ~ 299인 30~299 Permanent Employees	336,862	326,894	9,312	656	2,177	1,374	804
300인 이상 300 Permanent Employees or More	86,424	84,634	1,734	57	159	99	60
G45. 자동차 및 부품 판매업 Sale of motor vehicles and parts							
전 규모(1인 이상) All Workers	116,561	80,093	1,271	35,198	738	738	0
300인 미만 Less than 300 Permanent Employees	115,192	78,723	1,271	35,198	738	738	0
30인 미만 Less than 30 Permanent Employees	102,404	66,335	1,103	34,965	728	728	0
30 ~ 299인 30~299 Permanent Employees	12,788	12,388	167	232	10	10	0
300인 이상 300 Permanent Employees or More	1,369	1,369	0	0	0	0	0
G46. 도매 및 상품 중개업 Wholesale trade on own account or on a fee or contract basis							
전 규모(1인 이상) All Workers	1,010,688	966,799	32,300	11,588	6,612	5,424	1,188
300인 미만 Less than 300 Permanent Employees	953,690	910,369	31,732	11,588	6,529	5,346	1,182
30인 미만 Less than 30 Permanent Employees	750,555	710,977	28,042	11,535	5,456	4,374	1,082
30 ~ 299인 30~299 Permanent Employees	203,135	199,392	3,690	53	1,073	973	100
300인 이상 300 Permanent Employees or More	56,998	56,430	568	0	83	77	5
G47. 소매업; 자동차 제외 Retail trade, except motor vehicles and motorcycles							
전 규모(1인 이상) All Workers	1,137,136	789,486	144,426	203,224	9,203	8,136	1,067
300인 미만 Less than 300 Permanent Employees	1,109,080	762,652	143,260	203,167	9,126	8,114	1,013
30인 미만 Less than 30 Permanent Employees	988,141	647,538	137,805	202,797	8,032	7,723	309
30 ~ 299인 30~299 Permanent Employees	120,939	115,114	5,455	370	1,095	391	704
300인 이상 300 Permanent Employees or More	28,056	26,834	1,165	57	77	22	55
H. 운수 및 창고업 Transportation and storage							
전 규모(1인 이상) All Workers	713,494	611,291	25,231	76,973	19,756	19,634	122
300인 미만 Less than 300 Permanent Employees	622,172	523,849	21,351	76,973	19,640	19,518	122
30인 미만 Less than 30 Permanent Employees	313,339	221,652	15,527	76,161	1,881	1,817	64
30 ~ 299인 30~299 Permanent Employees	308,833	302,197	5,824	812	17,759	17,701	58
300인 이상 300 Permanent Employees or More	91,322	87,442	3,880	0	116	116	0
H49. 육상 운송 및 파이프라인 운송업 Land transport and transport via pipelines							
전 규모(1인 이상) All Workers	415,109	331,190	11,616	72,303	18,635	18,579	56
300인 미만 Less than 300 Permanent Employees	380,885	297,148	11,434	72,303	18,529	18,473	56
30인 미만 Less than 30 Permanent Employees	181,688	100,740	9,346	71,601	1,233	1,233	0
30 ~ 299인 30~299 Permanent Employees	199,198	196,407	2,088	702	17,297	17,241	56
300인 이상 300 Permanent Employees or More	34,224	34,042	182	0	106	106	0
H50. 수상 운송업 Water transport							
전 규모(1인 이상) All Workers	18,375	17,509	683	183	15	15	0
300인 미만 Less than 300 Permanent Employees	15,237	14,435	619	183	15	15	0
30인 미만 Less than 30 Permanent Employees	7,633	7,204	247	183	12	12	0
30 ~ 299인 30~299 Permanent Employees	7,604	7,232	373	0	3	3	0
300인 이상 300 Permanent Employees or More	3,137	3,074	63	0	0	0	0

1) 자영업자, 무급가족종사자 제외

※ 규모는 상용근로자 기준, ... 은 미상자료

종사자수, 빈 일자리수, 입직자수, 이직자수
 Separations(rate) by Industry(Sections, Divisions) and Size of Establishment('20. 8)

Unit : person, %

빈 일자리율 Job Openings Rate			입직자 Hires			입직률 Hires Rate			채용자 Recruitment			입직기타 Other Hires		
전체 All Employees	상용 Permanent	임시일용 Temporary & Daily	전체 All Employees	상용 Permanent	임시일용 Temporary & Daily	전체 All Employees	상용 Permanent	임시일용 Temporary & Daily	전체 All Employees	상용 Permanent	임시일용 Temporary & Daily	전체 All Employees	상용 Permanent	임시일용 Temporary & Daily
0.8	0.8	1.3	80,017	49,015	31,002	4.0	2.7	17.6	72,725	41,808	30,918	7,291	7,207	84
0.8	0.8	1.2	78,712	48,134	30,578	4.1	2.7	17.5	71,645	41,151	30,495	7,067	6,984	83
0.9	0.9	0.8	69,729	42,036	27,693	4.4	2.9	16.8	64,689	37,022	27,667	5,041	5,015	26
0.6	0.4	7.9	8,983	6,098	2,885	2.7	1.9	29.6	6,957	4,129	2,828	2,026	1,969	57
0.2	0.1	3.3	1,304	881	424	1.5	1.0	25.3	1,080	657	423	224	223	1
0.9	0.9	-	1,581	1,459	122	1.9	1.8	9.7	1,461	1,340	122	120	119	1
0.9	0.9	-	1,561	1,439	122	1.9	1.8	9.7	1,448	1,326	122	114	113	1
1.1	1.1	-	1,382	1,271	112	2.0	1.9	10.3	1,302	1,191	111	80	79	1
0.1	0.1	-	179	168	11	1.4	1.4	6.7	145	135	11	34	34	0
0.0	0.0	-	20	20	0	1.5	1.5	-	14	14	0	6	6	0
0.7	0.6	3.5	32,459	19,988	12,471	3.2	2.1	39.4	30,691	18,230	12,461	1,767	1,757	10
0.7	0.6	3.6	31,846	19,500	12,346	3.4	2.1	39.7	30,216	17,880	12,337	1,630	1,620	10
0.7	0.6	3.7	25,959	15,609	10,351	3.5	2.2	38.3	25,184	14,843	10,341	776	766	10
0.5	0.5	2.6	5,887	3,891	1,996	2.9	2.0	48.8	5,032	3,037	1,996	854	854	0
0.1	0.1	0.9	613	488	124	1.1	0.9	22.3	475	351	124	137	137	0
1.0	1.0	0.7	45,977	27,568	18,408	4.9	3.5	12.9	40,573	22,238	18,335	5,404	5,331	73
1.0	1.1	0.7	45,305	27,196	18,109	5.0	3.6	12.8	39,982	21,945	18,037	5,323	5,251	72
1.0	1.2	0.2	42,388	25,157	17,231	5.4	3.9	12.6	38,203	20,987	17,216	4,185	4,170	15
0.9	0.3	11.4	2,917	2,039	878	2.4	1.8	16.0	1,779	958	821	1,138	1,081	57
0.3	0.1	4.5	672	373	299	2.4	1.4	26.7	591	293	298	81	80	1
3.0	3.1	0.5	44,396	28,657	15,739	7.0	4.7	66.0	25,146	9,608	15,538	19,250	19,049	202
3.5	3.6	0.6	22,167	12,381	9,786	4.1	2.4	48.8	18,094	8,333	9,762	4,073	4,048	25
0.8	0.8	0.4	13,205	4,959	8,246	5.6	2.2	57.0	12,094	3,851	8,244	1,111	1,108	2
5.5	5.5	1.0	8,962	7,422	1,540	2.9	2.5	27.6	6,000	4,482	1,518	2,962	2,940	22
0.1	0.1	-	22,229	16,276	5,953	24.5	18.7	156.6	7,052	1,275	5,776	15,177	15,001	177
5.2	5.3	0.5	16,852	9,252	7,599	4.9	2.8	71.8	13,850	6,253	7,597	3,002	3,000	2
5.7	5.9	0.5	15,437	7,843	7,595	5.0	2.6	73.1	12,987	5,394	7,593	2,451	2,449	2
1.1	1.2	-	10,066	2,693	7,373	9.2	2.7	88.4	9,337	1,967	7,371	728	726	2
8.0	8.1	2.6	5,372	5,150	222	2.7	2.6	10.8	3,649	3,427	222	1,722	1,722	0
0.3	0.3	-	1,415	1,410	5	4.1	4.1	2.5	864	859	5	551	551	0
0.1	0.1	-	527	411	116	2.9	2.4	17.1	447	330	116	81	81	0
0.1	0.1	-	471	370	102	3.1	2.6	16.6	405	303	102	67	67	0
0.2	0.2	-	261	186	75	3.5	2.6	30.7	219	143	75	43	43	0
0.0	0.0	-	210	183	27	2.8	2.5	7.3	186	160	27	24	24	0
0.0	0.0	-	56	41	15	1.8	1.3	...	42	27	15	14	14	0

1) Self-employed and unpaid family workers are excluded

※ The size of establishment is classified on the basis of permanent employees, ... is not available

단위 : 명, %

산업 Industry	이직자 Separations			이직률 Separations Rate		
	전체 All Employees	상용 Permanent	임시일용 Temporary & Daily	전체 All Employees	상용 Permanent	임시일용 Temporary & Daily
G. 도매 및 소매업 Wholesale and retail trade						
전 규모(1인 이상) All Workers	77,267	50,456	26,811	3.8	2.7	15.2
300인 미만 Less than 300 Permanent Employees	75,753	49,251	26,502	3.9	2.8	15.2
30인 미만 Less than 30 Permanent Employees	66,909	44,150	22,759	4.2	3.1	13.8
30 ~ 299인 30~299 Permanent Employees	8,844	5,101	3,743	2.6	1.6	38.4
300인 이상 300 Permanent Employees or More	1,515	1,205	310	1.8	1.4	18.5
G45. 자동차 및 부품 판매업 Sale of motor vehicles and parts						
전 규모(1인 이상) All Workers	1,725	1,638	88	2.1	2.0	7.0
300인 미만 Less than 300 Permanent Employees	1,725	1,638	88	2.2	2.1	7.0
30인 미만 Less than 30 Permanent Employees	1,513	1,429	84	2.2	2.2	7.7
30 ~ 299인 30~299 Permanent Employees	213	208	4	1.7	1.7	2.4
300인 이상 300 Permanent Employees or More	0	0	0	0.0	0.0	-
G46. 도매 및 상품 중개업 Wholesale trade on own account or on a fee or contract basis						
전 규모(1인 이상) All Workers	34,818	23,659	11,160	3.5	2.4	35.3
300인 미만 Less than 300 Permanent Employees	33,998	22,939	11,059	3.6	2.5	35.6
30인 미만 Less than 30 Permanent Employees	28,641	20,383	8,258	3.9	2.9	30.6
30 ~ 299인 30~299 Permanent Employees	5,357	2,557	2,801	2.6	1.3	68.5
300인 이상 300 Permanent Employees or More	820	719	101	1.4	1.3	18.1
G47. 소매업; 자동차 제외 Retail trade, except motor vehicles and motorcycles						
전 규모(1인 이상) All Workers	40,723	25,160	15,564	4.4	3.2	10.9
300인 미만 Less than 300 Permanent Employees	40,029	24,674	15,355	4.4	3.2	10.8
30인 미만 Less than 30 Permanent Employees	36,755	22,338	14,417	4.7	3.5	10.6
30 ~ 299인 30~299 Permanent Employees	3,274	2,336	938	2.7	2.0	17.1
300인 이상 300 Permanent Employees or More	694	486	209	2.5	1.8	18.7
H. 운수 및 창고업 Transportation and storage						
전 규모(1인 이상) All Workers	41,177	28,128	13,048	6.5	4.6	54.7
300인 미만 Less than 300 Permanent Employees	19,782	12,517	7,265	3.6	2.4	36.2
30인 미만 Less than 30 Permanent Employees	10,950	4,730	6,220	4.6	2.1	43.0
30 ~ 299인 30~299 Permanent Employees	8,832	7,787	1,045	2.9	2.6	18.7
300인 이상 300 Permanent Employees or More	21,395	15,611	5,783	23.5	17.9	152.1
H49. 육상 운송 및 파이프라인 운송업 Land transport and transport via pipelines						
전 규모(1인 이상) All Workers	15,518	9,992	5,526	4.5	3.0	52.2
300인 미만 Less than 300 Permanent Employees	14,092	8,587	5,505	4.6	2.9	53.0
30인 미만 Less than 30 Permanent Employees	7,959	2,593	5,366	7.3	2.6	64.3
30 ~ 299인 30~299 Permanent Employees	6,133	5,994	139	3.1	3.0	6.8
300인 이상 300 Permanent Employees or More	1,426	1,404	21	4.2	4.1	10.7
H50. 수상 운송업 Water transport						
전 규모(1인 이상) All Workers	420	317	102	2.3	1.8	15.1
300인 미만 Less than 300 Permanent Employees	396	302	94	2.6	2.1	15.3
30인 미만 Less than 30 Permanent Employees	228	157	70	3.1	2.2	28.6
30 ~ 299인 30~299 Permanent Employees	169	145	23	2.2	2.0	6.2
300인 이상 300 Permanent Employees or More	23	15	9	0.7	0.5	...

1) 자영업자, 무급가족종사자 제외

※ 규모는 상용근로자 기준, ... 은 미상자료

종사자수, 빈 일자리수, 입직자수, 이직자수
 Separations(rate) by Industry(Sections, Divisions) and Size of Establishment('20. 8)

Unit : person, %

자발적이직자 Quits			비자발적이직자 Layoffs and Discharges			이직기타 Other Separations		
전체 All Employees	상용 Permanent	임시일용 Temporary & Daily	전체 All Employees	상용 Permanent	임시일용 Temporary & Daily	전체 All Employees	상용 Permanent	임시일용 Temporary & Daily
35,573	29,988	5,585	33,177	12,658	20,519	8,517	7,810	708
34,691	29,263	5,428	32,872	12,504	20,367	8,190	7,484	706
30,725	26,211	4,515	29,547	11,792	17,755	6,636	6,147	489
3,965	3,052	913	3,324	712	2,612	1,554	1,337	217
882	726	157	305	154	152	327	326	1
1,285	1,241	44	331	288	43	110	109	1
1,285	1,241	44	331	288	43	110	109	1
1,159	1,120	40	270	227	43	83	82	1
125	121	4	61	61	0	27	27	0
0	0	0	0	0	0	0	0	0
15,215	13,976	1,239	17,768	8,007	9,761	1,835	1,676	159
14,726	13,524	1,201	17,574	7,874	9,700	1,698	1,541	158
12,419	11,736	683	14,887	7,393	7,494	1,335	1,254	81
2,307	1,789	518	2,687	481	2,205	364	287	77
490	451	38	194	132	62	137	136	1
19,073	14,771	4,302	15,078	4,363	10,715	6,572	6,025	547
18,680	14,497	4,183	14,967	4,342	10,625	6,382	5,835	547
17,147	13,355	3,792	14,390	4,172	10,218	5,218	4,811	407
1,533	1,142	391	577	170	407	1,164	1,024	140
393	274	119	111	21	90	190	190	0
8,439	8,006	434	14,052	1,809	12,243	18,685	18,313	372
7,759	7,472	288	8,522	1,594	6,928	3,501	3,452	49
2,673	2,433	240	6,907	935	5,972	1,371	1,362	8
5,086	5,039	47	1,615	659	956	2,130	2,089	41
680	534	146	5,530	215	5,315	15,184	14,862	323
5,823	5,634	188	6,311	1,007	5,304	3,384	3,350	33
5,608	5,437	171	6,181	881	5,300	2,303	2,269	33
1,526	1,370	157	5,496	290	5,206	937	933	4
4,082	4,067	15	685	591	94	1,366	1,336	30
214	197	17	130	126	4	1,081	1,081	0
208	201	7	156	64	93	56	53	3
200	193	7	148	64	84	49	46	3
96	89	7	104	43	61	28	25	3
104	104	0	44	21	23	21	21	0
8	8	0	9	0	9	7	7	0

1) Self-employed and unpaid family workers are excluded

※ The size of establishment is classified on the basis of permanent employees, ... is not available



단위 : 명, %

산업 Industry	종사자 Workers				빈 일자리 Job Openings		
	전체 Total ¹⁾	상용 Permanent	임시일용 Temporary & Daily	기타 Others	전체 All Employees	상용 Permanent	임시일용 Temporary & Daily
H51. 항공운송업 Air transport							
전 규모(1인 이상) All Workers	23,322	23,153	167	1	3	3	0
300인 미만 Less than 300 Permanent Employees	3,469	3,441	27	1	3	3	0
30인 미만 Less than 30 Permanent Employees	1,090	1,070	19	1	1	1	0
30 ~ 299인 30~299 Permanent Employees	2,379	2,371	8	0	2	2	0
300인 이상 300 Permanent Employees or More	19,853	19,712	141	0	0	0	0
H52. 창고 및 운송관련 서비스업 Warehousing and support activities for transportation							
전 규모(1인 이상) All Workers	256,689	239,438	12,764	4,486	1,102	1,036	66
300인 미만 Less than 300 Permanent Employees	222,581	208,825	9,270	4,486	1,092	1,026	66
30인 미만 Less than 30 Permanent Employees	122,928	112,638	5,914	4,376	635	571	64
30 ~ 299인 30~299 Permanent Employees	99,652	96,187	3,356	109	457	455	2
300인 이상 300 Permanent Employees or More	34,108	30,614	3,494	0	10	10	0
I. 숙박 및 음식점업 Accommodation and food service activities							
전 규모(1인 이상) All Workers	1,130,363	761,785	356,975	11,603	6,900	4,546	2,353
300인 미만 Less than 300 Permanent Employees	1,112,299	745,511	355,809	10,979	6,792	4,451	2,341
30인 미만 Less than 30 Permanent Employees	1,051,626	688,434	353,083	10,109	6,548	4,206	2,341
30 ~ 299인 30~299 Permanent Employees	60,673	57,078	2,725	870	244	244	0
300인 이상 300 Permanent Employees or More	18,064	16,274	1,166	624	108	96	12
I55. 숙박업 Accommodation							
전 규모(1인 이상) All Workers	86,106	73,248	10,510	2,348	316	303	12
300인 미만 Less than 300 Permanent Employees	70,594	59,520	9,351	1,724	234	234	0
30인 미만 Less than 30 Permanent Employees	46,072	36,902	8,316	854	195	195	0
30 ~ 299인 30~299 Permanent Employees	24,523	22,617	1,035	870	40	40	0
300인 이상 300 Permanent Employees or More	15,511	13,728	1,159	624	81	69	12
I56. 음식점 및 주점업 Food and beverage service activities							
전 규모(1인 이상) All Workers	1,044,258	688,537	346,465	9,255	6,584	4,243	2,341
300인 미만 Less than 300 Permanent Employees	1,041,705	685,992	346,458	9,255	6,558	4,217	2,341
30인 미만 Less than 30 Permanent Employees	1,005,554	651,531	344,768	9,255	6,353	4,012	2,341
30 ~ 299인 30~299 Permanent Employees	36,150	34,460	1,690	0	205	205	0
300인 이상 300 Permanent Employees or More	2,553	2,545	7	0	26	26	0
J. 정보통신업 Information and communication							
전 규모(1인 이상) All Workers	615,804	577,047	16,968	21,789	4,662	4,224	438
300인 미만 Less than 300 Permanent Employees	477,384	440,808	15,117	21,459	4,329	3,918	411
30인 미만 Less than 30 Permanent Employees	239,441	213,206	10,421	15,814	2,154	2,057	97
30 ~ 299인 30~299 Permanent Employees	237,943	227,602	4,696	5,646	2,175	1,861	314
300인 이상 300 Permanent Employees or More	138,419	136,239	1,851	330	333	305	27
J58. 출판업 Publishing activities							
전 규모(1인 이상) All Workers	274,609	259,678	7,922	7,009	2,991	2,854	136
300인 미만 Less than 300 Permanent Employees	224,892	210,807	7,077	7,009	2,758	2,639	119
30인 미만 Less than 30 Permanent Employees	120,527	109,408	4,368	6,751	1,256	1,224	33
30 ~ 299인 30~299 Permanent Employees	104,365	101,399	2,708	258	1,501	1,415	86
300인 이상 300 Permanent Employees or More	49,717	48,872	845	0	233	216	17

1) 자영업자, 무급가족종사자 제외
※ 규모는 상용근로자 기준, ... 은 미상자료

종사자수, 빈 일자리수, 입직자수, 이직자수
 Separations(rate) by Industry(Sections, Divisions) and Size of Establishment('20. 8)

Unit : person, %

빈 일자리율 Job Openings Rate			입직자 Hires			입직률 Hires Rate			채용자 Recruitment			입직기타 Other Hires		
전체 All Employees	상용 Permanent	임시일용 Temporary & Daily	전체 All Employees	상용 Permanent	임시일용 Temporary & Daily	전체 All Employees	상용 Permanent	임시일용 Temporary & Daily	전체 All Employees	상용 Permanent	임시일용 Temporary & Daily	전체 All Employees	상용 Permanent	임시일용 Temporary & Daily
0.0	0.0	-	13,976	13,800	176	60.4	60.1	105.4	13	13	0	13,963	13,787	176
0.1	0.1	-	284	284	0	8.2	8.3	-	13	13	0	271	271	0
0.1	0.1	-	118	118	0	10.8	11.0	-	9	9	0	109	109	0
0.1	0.1	-	166	166	0	7.0	7.0	-	4	4	0	162	162	0
0.0	0.0	-	13,692	13,516	176	69.6	69.2	...	0	0	0	13,692	13,516	176
0.4	0.4	0.5	13,041	5,193	7,848	5.2	2.2	63.2	10,836	3,012	7,824	2,205	2,181	24
0.5	0.5	0.7	5,974	3,884	2,090	2.7	1.9	23.2	4,690	2,622	2,067	1,284	1,262	23
0.5	0.5	1.1	2,761	1,962	799	2.3	1.7	13.6	2,530	1,731	798	231	231	0
0.5	0.5	0.1	3,214	1,922	1,291	3.2	2.0	41.0	2,160	891	1,269	1,053	1,031	22
0.0	0.0	-	7,067	1,309	5,758	20.9	4.3	169.2	6,146	389	5,757	921	920	1
0.6	0.6	0.7	95,671	33,119	62,552	8.4	4.3	17.2	89,344	26,844	62,500	6,327	6,274	52
0.6	0.6	0.7	94,448	32,533	61,915	8.5	4.3	17.1	88,627	26,763	61,864	5,820	5,769	51
0.6	0.6	0.7	88,227	30,147	58,080	8.4	4.3	16.2	83,385	25,351	58,034	4,843	4,796	47
0.4	0.4	-	6,220	2,386	3,835	10.3	4.2	112.8	5,243	1,412	3,830	977	973	4
0.6	0.6	1.0	1,223	586	637	6.9	3.6	43.9	717	81	636	506	505	1
0.4	0.4	0.1	6,993	4,316	2,677	8.3	5.9	24.8	4,618	1,981	2,637	2,375	2,335	40
0.3	0.4	-	5,793	3,752	2,040	8.4	6.3	21.8	3,910	1,909	2,002	1,883	1,844	39
0.4	0.5	-	3,943	2,288	1,656	8.8	6.2	20.8	2,962	1,341	1,621	982	947	35
0.2	0.2	-	1,850	1,465	385	7.7	6.5	27.8	949	568	381	901	897	4
0.5	0.5	1.0	1,200	564	637	7.9	4.1	44.1	708	72	636	493	491	1
0.6	0.6	0.7	88,677	28,803	59,875	8.5	4.1	17.0	84,726	24,864	59,862	3,951	3,939	12
0.6	0.6	0.7	88,655	28,780	59,875	8.5	4.1	17.0	84,717	24,855	59,862	3,938	3,925	12
0.6	0.6	0.7	84,284	27,859	56,425	8.3	4.2	16.1	80,423	24,010	56,413	3,861	3,849	12
0.6	0.6	-	4,371	921	3,450	11.9	2.7	171.0	4,294	845	3,450	76	76	0
1.0	1.0	-	22	22	0	0.9	0.9	-	9	9	0	14	14	0
0.8	0.7	2.5	16,410	13,373	3,037	2.8	2.3	18.2	14,185	11,242	2,943	2,226	2,131	94
0.9	0.9	2.6	14,175	11,491	2,684	3.1	2.6	18.2	12,576	9,986	2,589	1,599	1,505	94
1.0	1.0	0.9	9,949	7,838	2,112	4.5	3.7	21.1	8,858	6,840	2,017	1,092	997	94
0.9	0.8	6.3	4,226	3,654	572	1.8	1.6	12.1	3,718	3,146	572	508	508	0
0.2	0.2	1.4	2,235	1,882	354	1.6	1.4	18.3	1,609	1,255	354	626	626	0
1.1	1.1	1.7	8,461	7,330	1,131	3.2	2.8	14.7	7,703	6,655	1,048	758	675	83
1.2	1.2	1.7	7,579	6,591	988	3.5	3.1	14.4	6,914	6,009	905	665	582	83
1.1	1.1	0.7	5,271	4,429	843	4.7	4.1	20.5	4,819	4,059	759	453	369	83
1.4	1.4	3.1	2,307	2,162	145	2.2	2.1	5.3	2,095	1,950	145	212	212	0
0.5	0.4	2.0	883	739	144	1.8	1.5	17.3	790	646	144	93	93	0

1) Self-employed and unpaid family workers are excluded

※ The size of establishment is classified on the basis of permanent employees, ... is not available

단위 : 명, %

산업 Industry	이직자 Separations			이직률 Separations Rate		
	전체 All Employees	상용 Permanent	임시일용 Temporary & Daily	전체 All Employees	상용 Permanent	임시일용 Temporary & Daily
H51. 항공운송업 Air transport						
전 규모(1인 이상) All Workers	13,615	13,439	176	58.8	58.5	105.4
300인 미만 Less than 300 Permanent Employees	268	268	0	7.7	7.8	-
30인 미만 Less than 30 Permanent Employees	124	124	0	11.4	11.6	-
30 ~ 299인 30~299 Permanent Employees	144	144	0	6.1	6.1	-
300인 이상 300 Permanent Employees or More	13,346	13,171	176	67.8	67.4	...
H52. 창고 및 운송관련 서비스업 Warehousing and support activities for transportation						
전 규모(1인 이상) All Workers	11,625	4,381	7,244	4.6	1.8	58.3
300인 미만 Less than 300 Permanent Employees	5,026	3,359	1,666	2.3	1.6	18.5
30인 미만 Less than 30 Permanent Employees	2,640	1,856	784	2.2	1.6	13.4
30 ~ 299인 30~299 Permanent Employees	2,386	1,504	883	2.4	1.6	28.0
300인 이상 300 Permanent Employees or More	6,599	1,021	5,578	19.5	3.4	163.9
I. 숙박 및 음식점업 Accommodation and food service activities						
전 규모(1인 이상) All Workers	125,065	49,712	75,352	11.0	6.5	20.7
300인 미만 Less than 300 Permanent Employees	123,204	49,058	74,146	11.0	6.5	20.5
30인 미만 Less than 30 Permanent Employees	115,372	46,461	68,911	10.9	6.7	19.2
30 ~ 299인 30~299 Permanent Employees	7,833	2,597	5,235	12.9	4.5	153.9
300인 이상 300 Permanent Employees or More	1,860	654	1,206	10.5	4.0	83.1
I55. 숙박업 Accommodation						
전 규모(1인 이상) All Workers	7,673	4,358	3,315	9.1	5.9	30.7
300인 미만 Less than 300 Permanent Employees	5,859	3,750	2,109	8.5	6.3	22.6
30인 미만 Less than 30 Permanent Employees	3,309	2,287	1,022	7.4	6.2	12.8
30 ~ 299인 30~299 Permanent Employees	2,551	1,464	1,087	10.6	6.5	78.5
300인 이상 300 Permanent Employees or More	1,813	607	1,206	11.9	4.4	83.5
I56. 음식점 및 주점업 Food and beverage service activities						
전 규모(1인 이상) All Workers	117,392	45,355	72,037	11.2	6.5	20.4
300인 미만 Less than 300 Permanent Employees	117,345	45,308	72,037	11.2	6.5	20.4
30인 미만 Less than 30 Permanent Employees	112,063	44,175	67,889	11.1	6.7	19.4
30 ~ 299인 30~299 Permanent Employees	5,282	1,133	4,149	14.4	3.3	205.7
300인 이상 300 Permanent Employees or More	47	47	0	1.8	1.8	-
J. 정보통신업 Information and communication						
전 규모(1인 이상) All Workers	14,925	12,543	2,382	2.5	2.2	14.3
300인 미만 Less than 300 Permanent Employees	12,530	10,672	1,858	2.8	2.4	12.6
30인 미만 Less than 30 Permanent Employees	8,181	6,945	1,236	3.7	3.3	12.3
30 ~ 299인 30~299 Permanent Employees	4,350	3,728	622	1.9	1.6	13.2
300인 이상 300 Permanent Employees or More	2,395	1,870	524	1.7	1.4	27.2
J58. 출판업 Publishing activities						
전 규모(1인 이상) All Workers	7,100	6,389	712	2.7	2.5	9.2
300인 미만 Less than 300 Permanent Employees	6,354	5,773	581	2.9	2.7	8.5
30인 미만 Less than 30 Permanent Employees	4,312	3,971	341	3.8	3.6	8.3
30 ~ 299인 30~299 Permanent Employees	2,042	1,802	240	2.0	1.8	8.7
300인 이상 300 Permanent Employees or More	747	616	131	1.5	1.3	15.7

1) 자영업자, 무급가족종사자 제외
※ 규모는 상용근로자 기준, ... 은 미상자료

종사자수, 빈 일자리수, 입직자수, 이직자수
 Separations(rate) by Industry(Sections, Divisions) and Size of Establishment('20. 8)

Unit : person, %

자발적이직자 Quits			비자발적이직자 Layoffs and Discharges			이직기타 Other Separations		
전체 All Employees	상용 Permanent	임시일용 Temporary & Daily	전체 All Employees	상용 Permanent	임시일용 Temporary & Daily	전체 All Employees	상용 Permanent	임시일용 Temporary & Daily
144	144	0	9	9	0	13,461	13,285	176
16	16	0	0	0	0	252	252	0
6	6	0	0	0	0	119	119	0
10	10	0	0	0	0	134	134	0
128	128	0	9	9	0	13,209	13,033	176
2,265	2,026	239	7,575	729	6,845	1,785	1,625	160
1,936	1,826	110	2,193	649	1,544	897	884	13
1,046	968	77	1,307	602	705	287	285	2
890	858	33	886	47	839	610	599	11
329	200	129	5,382	80	5,302	888	741	147
45,209	27,487	17,722	67,246	12,511	54,735	12,610	9,714	2,895
44,834	27,242	17,591	66,124	12,465	53,660	12,246	9,351	2,895
43,076	25,692	17,383	60,956	12,271	48,685	11,341	8,498	2,843
1,758	1,550	208	5,169	194	4,975	906	853	52
376	245	131	1,121	46	1,075	363	363	0
2,221	1,863	357	4,125	1,362	2,763	1,327	1,132	195
1,876	1,650	226	3,004	1,317	1,687	979	783	195
1,155	1,029	126	1,867	1,129	738	287	129	158
721	621	101	1,138	189	949	692	655	37
344	214	131	1,120	45	1,075	349	349	0
42,989	25,624	17,365	63,121	11,148	51,972	11,282	8,583	2,700
42,958	25,592	17,365	63,120	11,147	51,972	11,268	8,568	2,700
41,921	24,663	17,258	59,089	11,142	47,947	11,054	8,369	2,685
1,037	929	108	4,031	5	4,026	214	199	15
31	31	0	1	1	0	15	15	0
7,731	6,929	802	3,276	1,910	1,365	3,918	3,703	215
6,785	6,032	753	2,729	1,797	932	3,016	2,843	173
3,849	3,322	526	2,273	1,659	614	2,059	1,963	96
2,936	2,710	226	456	138	318	957	880	78
946	897	49	547	113	434	902	860	42
3,565	3,338	227	1,834	1,462	372	1,701	1,589	113
3,080	2,873	207	1,723	1,434	289	1,550	1,466	84
1,566	1,468	98	1,568	1,373	195	1,178	1,130	48
1,514	1,405	109	155	61	95	372	336	36
485	465	20	111	28	83	151	123	28

1) Self-employed and unpaid family workers are excluded

※ The size of establishment is classified on the basis of permanent employees, ... is not available

단위 : 명, %

산업 Industry	종사자 Workers				빈 일자리 Job Openings		
	전체 Total ¹⁾	상용 Permanent	임시일용 Temporary & Daily	기타 Others	전체 All Employees	상용 Permanent	임시일용 Temporary & Daily
J59. 영상·오디오 기록물 제작 및 배급업 Motion picture, video and television programme production, sound recording and music publishing activities							
전 규모(1인 이상) All Workers	49,090	37,012	4,615	7,462	304	240	64
300인 미만 Less than 300 Permanent Employees	47,757	35,679	4,615	7,462	304	240	64
30인 미만 Less than 30 Permanent Employees	35,531	24,674	4,243	6,614	257	193	64
30 ~ 299인 30~299 Permanent Employees	12,226	11,006	373	848	47	47	0
300인 이상 300 Permanent Employees or More	1,333	1,333	0	0	0	0	0
J60. 방송업 Broadcasting activities							
전 규모(1인 이상) All Workers	32,727	31,445	327	955	51	49	3
300인 미만 Less than 300 Permanent Employees	18,079	16,907	305	867	51	49	3
30인 미만 Less than 30 Permanent Employees	4,889	4,146	152	590	19	19	0
30 ~ 299인 30~299 Permanent Employees	13,190	12,761	153	277	33	30	3
300인 이상 300 Permanent Employees or More	14,648	14,538	22	88	0	0	0
J61. 우편 및 통신업 Postal activities and telecommunications							
전 규모(1인 이상) All Workers	89,169	84,066	1,119	3,984	308	100	208
300인 미만 Less than 300 Permanent Employees	74,383	69,648	987	3,748	307	99	208
30인 미만 Less than 30 Permanent Employees	24,599	24,075	412	111	75	75	0
30 ~ 299인 30~299 Permanent Employees	49,784	45,573	574	3,637	232	23	208
300인 이상 300 Permanent Employees or More	14,786	14,417	133	236	1	1	0
J62. 컴퓨터 프로그래밍, 시스템 통합 및 관리업 Computer programming, consultancy and related activities							
전 규모(1인 이상) All Workers	120,330	118,216	1,159	954	589	589	0
300인 미만 Less than 300 Permanent Employees	78,039	76,253	837	949	561	561	0
30인 미만 Less than 30 Permanent Employees	38,533	37,722	410	402	382	382	0
30 ~ 299인 30~299 Permanent Employees	39,506	38,532	427	547	179	179	0
300인 이상 300 Permanent Employees or More	42,291	41,963	322	5	28	28	0
J63. 정보서비스업 Information service activities							
전 규모(1인 이상) All Workers	49,879	46,629	1,826	1,425	419	392	27
300인 미만 Less than 300 Permanent Employees	34,235	31,513	1,297	1,425	348	330	17
30인 미만 Less than 30 Permanent Employees	15,363	13,181	836	1,346	164	164	0
30 ~ 299인 30~299 Permanent Employees	18,873	18,332	461	79	183	166	17
300인 이상 300 Permanent Employees or More	15,644	15,116	528	0	71	61	10
K. 금융 및 보험업 Financial and insurance activities							
전 규모(1인 이상) All Workers	772,809	462,266	14,027	296,516	693	575	118
300인 미만 Less than 300 Permanent Employees	668,300	359,271	12,526	296,503	674	558	116
30인 미만 Less than 30 Permanent Employees	553,589	254,056	4,560	294,973	360	303	57
30 ~ 299인 30~299 Permanent Employees	114,711	105,215	7,966	1,529	314	255	59
300인 이상 300 Permanent Employees or More	104,509	102,994	1,501	13	19	17	2
K64. 금융업 Financial service activities, except insurance and pension funding							
전 규모(1인 이상) All Workers	272,700	256,555	3,891	12,254	198	134	64
300인 미만 Less than 300 Permanent Employees	227,400	211,935	3,211	12,254	189	128	61
30인 미만 Less than 30 Permanent Employees	182,392	167,862	2,276	12,254	125	68	57
30 ~ 299인 30~299 Permanent Employees	45,008	44,073	934	0	64	60	4
300인 이상 300 Permanent Employees or More	45,300	44,620	680	0	9	7	2

1) 자영업자, 무급가족종사자 제외

※ 규모는 상용근로자 기준, ... 은 미상자료

종사자수, 빈 일자리수, 입직자수, 이직자수
 Separations(rate) by Industry(Sections, Divisions) and Size of Establishment('20. 8)

Unit : person, %

빈 일자리율 Job Openings Rate			입직자 Hires			입직률 Hires Rate			채용자 Recruitment			입직기타 Other Hires		
전체 All Employees	상용 Permanent	임시일용 Temporary & Daily	전체 All Employees	상용 Permanent	임시일용 Temporary & Daily	전체 All Employees	상용 Permanent	임시일용 Temporary & Daily	전체 All Employees	상용 Permanent	임시일용 Temporary & Daily	전체 All Employees	상용 Permanent	임시일용 Temporary & Daily
0.7	0.6	1.4	2,304	1,274	1,030	5.6	3.4	23.1	2,142	1,112	1,030	162	162	0
0.7	0.7	1.4	2,279	1,248	1,030	5.7	3.5	23.1	2,117	1,087	1,030	162	161	0
0.9	0.8	1.5	1,982	1,034	948	6.9	4.2	23.0	1,851	904	947	131	130	0
0.4	0.4	-	297	214	83	2.6	1.9	24.3	266	183	83	31	31	0
0.0	0.0	-	25	25	0	1.9	1.9	-	25	25	0	1	1	0
0.2	0.2	0.9	247	214	33	0.8	0.7	10.0	180	147	33	67	67	0
0.3	0.3	1.0	163	137	26	0.9	0.8	8.4	118	92	26	45	45	0
0.4	0.5	-	104	82	22	2.4	2.0	14.3	88	66	22	16	16	0
0.3	0.2	1.9	59	55	4	0.5	0.4	2.6	31	26	4	29	29	0
0.0	0.0	-	84	77	7	0.6	0.5	...	62	55	7	23	23	0
0.4	0.1	15.7	716	552	163	0.8	0.7	14.2	373	220	153	343	333	10
0.4	0.1	17.4	595	447	149	0.8	0.6	14.8	301	162	139	295	285	10
0.3	0.3	-	246	225	21	1.0	0.9	4.9	94	83	11	152	142	10
0.5	0.1	26.6	350	222	128	0.8	0.5	22.0	207	79	128	143	143	0
0.0	0.0	-	120	106	15	0.8	0.7	10.8	72	58	15	48	48	0
0.5	0.5	-	2,900	2,773	127	2.4	2.3	10.5	2,120	1,993	127	780	780	0
0.7	0.7	-	2,116	2,026	89	2.7	2.7	10.6	1,764	1,675	89	352	352	0
1.0	1.0	-	1,486	1,440	45	3.9	3.8	10.9	1,175	1,130	45	311	311	0
0.5	0.5	-	630	586	44	1.6	1.5	10.3	589	545	44	41	41	0
0.1	0.1	-	784	747	38	1.8	1.8	10.3	356	318	38	429	429	0
0.9	0.8	1.5	1,782	1,230	552	3.7	2.6	30.1	1,667	1,115	552	115	114	1
1.0	1.0	1.3	1,443	1,042	402	4.4	3.3	31.8	1,362	961	401	81	81	1
1.2	1.2	-	861	627	233	6.2	4.8	29.0	831	598	233	30	29	1
1.0	0.9	3.6	583	414	168	3.1	2.3	36.4	531	363	168	52	52	0
0.5	0.4	1.9	338	188	151	2.2	1.2	26.7	305	154	151	34	34	0
0.1	0.1	0.8	15,516	6,079	9,437	3.3	1.3	80.0	7,259	2,781	4,478	8,257	3,297	4,959
0.2	0.2	0.9	10,565	4,931	5,633	2.9	1.4	55.0	2,887	2,202	684	7,678	2,729	4,949
0.1	0.1	1.2	4,395	3,379	1,017	1.7	1.3	23.9	1,624	1,272	352	2,772	2,107	665
0.3	0.2	0.7	6,169	1,552	4,617	5.6	1.5	77.1	1,263	930	333	4,906	622	4,284
0.0	0.0	0.1	4,951	1,148	3,804	4.7	1.1	245.8	4,372	579	3,793	579	569	10
0.1	0.1	1.6	3,582	3,362	219	1.4	1.3	5.5	1,371	1,223	148	2,211	2,140	72
0.1	0.1	1.9	3,080	2,908	173	1.4	1.4	5.3	1,151	1,049	102	1,929	1,859	71
0.1	0.0	2.4	2,315	2,207	108	1.4	1.3	4.7	662	625	37	1,652	1,582	71
0.1	0.1	0.4	766	701	64	1.7	1.6	6.8	489	424	64	277	277	0
0.0	0.0	0.3	502	455	47	1.1	1.0	6.4	220	174	46	282	281	1

1) Self-employed and unpaid family workers are excluded

※ The size of establishment is classified on the basis of permanent employees, ... is not available

단위 : 명, %

산업 Industry	이직자 Separations			이직률 Separations Rate		
	전체 All Employees	상용 Permanent	임시일용 Temporary & Daily	전체 All Employees	상용 Permanent	임시일용 Temporary & Daily
J59. 영상·오디오 기록물 제작 및 배급업 Motion picture, video and television programme production, sound recording and music publishing activities						
전 규모(1인 이상) All Workers	1,943	1,316	627	4.7	3.6	14.1
300인 미만 Less than 300 Permanent Employees	1,928	1,301	627	4.8	3.6	14.1
30인 미만 Less than 30 Permanent Employees	1,495	897	598	5.2	3.7	14.5
30 ~ 299인 30~299 Permanent Employees	433	404	29	3.8	3.6	8.5
300인 이상 300 Permanent Employees or More	15	15	0	1.1	1.1	-
J60. 방송업 Broadcasting activities						
전 규모(1인 이상) All Workers	358	317	41	1.1	1.0	12.4
300인 미만 Less than 300 Permanent Employees	258	225	33	1.5	1.3	10.7
30인 미만 Less than 30 Permanent Employees	61	35	26	1.4	0.8	16.9
30 ~ 299인 30~299 Permanent Employees	197	191	7	1.5	1.5	4.5
300인 이상 300 Permanent Employees or More	100	92	8	0.7	0.6	...
J61. 우편 및 통신업 Postal activities and telecommunications						
전 규모(1인 이상) All Workers	922	709	214	1.1	0.8	18.7
300인 미만 Less than 300 Permanent Employees	807	621	186	1.1	0.9	18.5
30인 미만 Less than 30 Permanent Employees	257	211	47	1.0	0.9	11.1
30 ~ 299인 30~299 Permanent Employees	549	410	139	1.2	0.9	23.9
300인 이상 300 Permanent Employees or More	116	88	28	0.8	0.6	20.1
J62. 컴퓨터 프로그래밍, 시스템 통합 및 관리업 Computer programming, consultancy and related activities						
전 규모(1인 이상) All Workers	3,073	2,843	230	2.6	2.4	19.0
300인 미만 Less than 300 Permanent Employees	2,038	1,937	101	2.6	2.5	12.0
30인 미만 Less than 30 Permanent Employees	1,493	1,437	56	3.9	3.8	13.5
30 ~ 299인 30~299 Permanent Employees	545	499	45	1.4	1.3	10.5
300인 이상 300 Permanent Employees or More	1,035	907	128	2.4	2.2	34.8
J63. 정보서비스업 Information service activities						
전 규모(1인 이상) All Workers	1,528	969	560	3.2	2.1	30.6
300인 미만 Less than 300 Permanent Employees	1,146	815	331	3.5	2.6	26.2
30인 미만 Less than 30 Permanent Employees	563	394	169	4.1	3.0	21.0
30 ~ 299인 30~299 Permanent Employees	583	421	162	3.1	2.3	35.1
300인 이상 300 Permanent Employees or More	382	153	229	2.4	1.0	40.4
K. 금융 및 보험업 Financial and insurance activities						
전 규모(1인 이상) All Workers	10,468	5,551	4,918	2.2	1.2	41.7
300인 미만 Less than 300 Permanent Employees	5,358	4,317	1,041	1.5	1.2	10.2
30인 미만 Less than 30 Permanent Employees	3,376	2,970	406	1.3	1.2	9.5
30 ~ 299인 30~299 Permanent Employees	1,982	1,347	635	1.8	1.3	10.6
300인 이상 300 Permanent Employees or More	5,110	1,233	3,877	4.9	1.2	250.5
K64. 금융업 Financial service activities, except insurance and pension funding						
전 규모(1인 이상) All Workers	3,307	2,941	366	1.3	1.1	9.2
300인 미만 Less than 300 Permanent Employees	2,548	2,312	235	1.2	1.1	7.2
30인 미만 Less than 30 Permanent Employees	1,910	1,749	161	1.1	1.0	7.0
30 ~ 299인 30~299 Permanent Employees	637	563	75	1.4	1.3	8.0
300인 이상 300 Permanent Employees or More	759	629	131	1.7	1.4	17.9

1) 자영업자, 무급가족종사자 제외

※ 규모는 상용근로자 기준, ... 은 미상자료

종사자수, 빈 일자리수, 입직자수, 이직자수
 Separations(rate) by Industry(Sections, Divisions) and Size of Establishment('20. 8)

Unit : person, %

자발적이직자 Quits			비자발적이직자 Layoffs and Discharges			이직기타 Other Separations		
전체 All Employees	상용 Permanent	임시일용 Temporary & Daily	전체 All Employees	상용 Permanent	임시일용 Temporary & Daily	전체 All Employees	상용 Permanent	임시일용 Temporary & Daily
1,463	1,080	383	353	125	229	127	111	16
1,449	1,066	383	353	124	229	126	110	16
1,101	733	368	318	103	215	77	61	16
349	334	15	35	21	14	49	49	0
13	13	0	1	1	0	1	1	0
151	146	5	61	34	27	146	138	8
113	107	5	30	11	19	116	108	8
17	14	3	23	8	14	21	13	8
96	94	2	7	2	5	95	95	0
38	38	0	31	23	8	31	31	0
226	188	37	211	52	159	486	468	18
184	151	32	187	52	136	436	418	18
81	77	4	62	37	25	114	97	18
103	74	28	126	15	111	321	321	0
42	37	5	24	1	23	50	50	0
1,472	1,435	37	301	111	189	1,300	1,297	3
1,221	1,194	27	136	62	74	681	681	0
772	755	17	81	43	38	640	640	0
449	439	10	55	19	36	41	41	0
251	241	10	165	50	115	619	616	3
854	742	113	516	127	389	158	100	58
738	640	98	300	115	185	108	60	47
312	276	36	222	95	127	29	23	6
426	364	62	78	20	58	79	37	42
116	102	14	216	11	204	51	40	11
2,519	1,811	708	1,183	647	536	6,766	3,092	3,674
1,907	1,301	605	962	544	418	2,489	2,472	18
901	739	162	659	416	243	1,815	1,815	0
1,006	562	443	302	128	174	674	657	17
612	509	102	222	103	118	4,277	621	3,656
1,154	950	204	424	266	158	1,729	1,725	4
824	696	128	327	224	103	1,396	1,392	4
585	491	94	265	198	67	1,061	1,061	0
240	205	34	62	27	36	336	331	4
329	253	76	97	42	55	333	333	0

1) Self-employed and unpaid family workers are excluded

※ The size of establishment is classified on the basis of permanent employees, ... is not available

고

용

단위 : 명, %

산업 Industry	종사자 Workers				빈 일자리 Job Openings		
	전체 Total ¹⁾	상용 Permanent	임시일용 Temporary & Daily	기타 Others	전체 All Employees	상용 Permanent	임시일용 Temporary & Daily
K65. 보험 및 연금업 Insurance and pension funding							
전 규모(1인 이상) All Workers	297,682	101,822	7,913	187,947	74	20	55
300인 미만 Less than 300 Permanent Employees	270,135	74,562	7,626	187,947	73	19	55
30인 미만 Less than 30 Permanent Employees	225,570	37,632	1,307	186,632	19	19	0
30 ~ 299인 30~299 Permanent Employees	44,565	36,930	6,319	1,315	55	0	55
300인 이상 300 Permanent Employees or More	27,547	27,260	287	0	1	1	0
K66. 금융 및 보험관련 서비스업 Activities auxiliary to financial service and insurance activities							
전 규모(1인 이상) All Workers	202,427	103,888	2,224	96,315	421	421	0
300인 미만 Less than 300 Permanent Employees	170,765	72,774	1,690	96,302	411	411	0
30인 미만 Less than 30 Permanent Employees	145,627	48,563	976	96,088	216	216	0
30 ~ 299인 30~299 Permanent Employees	25,138	24,211	713	214	195	195	0
300인 이상 300 Permanent Employees or More	31,662	31,115	534	13	10	10	0
L. 부동산업 Real estate activities							
전 규모(1인 이상) All Workers	411,744	389,639	12,808	9,297	1,307	1,074	233
300인 미만 Less than 300 Permanent Employees	385,812	365,523	10,996	9,293	977	968	8
30인 미만 Less than 30 Permanent Employees	331,992	313,834	9,171	8,986	892	892	0
30 ~ 299인 30~299 Permanent Employees	53,820	51,689	1,825	307	85	77	8
300인 이상 300 Permanent Employees or More	25,932	24,116	1,812	4	330	105	225
L68. 부동산업 Real estate activities							
전 규모(1인 이상) All Workers	411,744	389,639	12,808	9,297	1,307	1,074	233
300인 미만 Less than 300 Permanent Employees	385,812	365,523	10,996	9,293	977	968	8
30인 미만 Less than 30 Permanent Employees	331,992	313,834	9,171	8,986	892	892	0
30 ~ 299인 30~299 Permanent Employees	53,820	51,689	1,825	307	85	77	8
300인 이상 300 Permanent Employees or More	25,932	24,116	1,812	4	330	105	225
M. 전문, 과학 및 기술 서비스업 Professional, scientific and technical activities							
전 규모(1인 이상) All Workers	1,076,196	1,027,951	33,878	14,367	6,011	5,595	415
300인 미만 Less than 300 Permanent Employees	775,709	731,452	30,089	14,168	5,814	5,433	380
30인 미만 Less than 30 Permanent Employees	466,255	436,770	19,648	9,837	3,646	3,384	263
30 ~ 299인 30~299 Permanent Employees	309,454	294,682	10,441	4,331	2,167	2,049	118
300인 이상 300 Permanent Employees or More	300,486	296,499	3,788	199	197	162	35
M70. 연구 개발업 Research and development							
전 규모(1인 이상) All Workers	264,677	252,806	11,357	515	1,487	1,386	100
300인 미만 Less than 300 Permanent Employees	116,076	105,749	9,812	515	1,429	1,342	88
30인 미만 Less than 30 Permanent Employees	47,112	42,666	3,931	515	511	461	50
30 ~ 299인 30~299 Permanent Employees	68,964	63,083	5,881	0	919	881	37
300인 이상 300 Permanent Employees or More	148,601	147,056	1,545	0	57	44	13
M71. 전문 서비스업 Professional services							
전 규모(1인 이상) All Workers	450,382	431,429	12,137	6,816	2,180	1,987	192
300인 미만 Less than 300 Permanent Employees	351,471	334,142	10,691	6,638	2,108	1,925	183
30인 미만 Less than 30 Permanent Employees	226,460	216,042	8,013	2,405	1,572	1,439	132
30 ~ 299인 30~299 Permanent Employees	125,011	118,100	2,678	4,233	537	486	51
300인 이상 300 Permanent Employees or More	98,911	97,287	1,446	178	71	62	9

1) 자영업자, 무급가족종사자 제외

※ 규모는 상용근로자 기준, ... 은 미상자료

종사자수, 빈 일자리수, 입직자수, 이직자수
 Separations(rate) by Industry(Sections, Divisions) and Size of Establishment('20. 8)

Unit : person, %

빈 일자리율 Job Openings Rate			입직자 Hires			입직률 Hires Rate			채용자 Recruitment			입직기타 Other Hires		
전체 All Employees	상용 Permanent	임시일용 Temporary & Daily	전체 All Employees	상용 Permanent	임시일용 Temporary & Daily	전체 All Employees	상용 Permanent	임시일용 Temporary & Daily	전체 All Employees	상용 Permanent	임시일용 Temporary & Daily	전체 All Employees	상용 Permanent	임시일용 Temporary & Daily
0.1	0.0	0.7	9,967	992	8,975	9.3	1.0	161.4	4,494	404	4,090	5,473	588	4,885
0.1	0.0	0.7	6,042	765	5,277	7.6	1.0	99.8	674	275	399	5,369	490	4,878
0.0	0.1	-	1,056	294	762	2.7	0.8	78.4	242	74	168	814	220	594
0.1	0.0	0.9	4,986	471	4,515	12.1	1.3	104.6	432	201	231	4,554	270	4,284
0.0	0.0	-	3,924	227	3,697	14.3	0.8	1,364.2	3,820	129	3,691	104	98	6
0.4	0.4	-	1,967	1,724	243	1.9	1.7	10.8	1,394	1,154	240	573	570	3
0.5	0.6	-	1,442	1,258	184	1.9	1.7	10.8	1,062	879	184	380	380	0
0.4	0.4	-	1,025	878	146	2.1	1.8	14.9	720	573	146	305	305	0
0.8	0.8	-	417	380	37	1.7	1.6	5.1	342	305	37	75	75	0
0.0	0.0	-	525	466	59	1.7	1.5	10.8	332	276	57	193	190	3
0.3	0.3	1.8	12,233	10,163	2,070	3.0	2.6	16.6	12,073	10,021	2,052	160	142	18
0.3	0.3	0.1	11,252	9,318	1,933	3.0	2.6	18.2	11,130	9,203	1,927	122	115	7
0.3	0.3	-	10,016	8,463	1,553	3.1	2.7	17.6	9,958	8,408	1,550	58	55	3
0.2	0.1	0.4	1,236	855	381	2.3	1.6	21.0	1,172	795	377	64	60	4
1.3	0.4	11.0	982	845	137	3.8	3.5	7.6	943	818	125	39	27	11
0.3	0.3	1.8	12,233	10,163	2,070	3.0	2.6	16.6	12,073	10,021	2,052	160	142	18
0.3	0.3	0.1	11,252	9,318	1,933	3.0	2.6	18.2	11,130	9,203	1,927	122	115	7
0.3	0.3	-	10,016	8,463	1,553	3.1	2.7	17.6	9,958	8,408	1,550	58	55	3
0.2	0.1	0.4	1,236	855	381	2.3	1.6	21.0	1,172	795	377	64	60	4
1.3	0.4	11.0	982	845	137	3.8	3.5	7.6	943	818	125	39	27	11
0.6	0.5	1.2	28,809	22,080	6,728	2.7	2.1	20.3	24,243	17,519	6,724	4,566	4,561	5
0.8	0.7	1.2	24,389	18,717	5,672	3.2	2.6	19.2	20,928	15,260	5,668	3,461	3,456	5
0.8	0.8	1.3	16,785	12,855	3,930	3.7	2.9	20.6	15,294	11,368	3,926	1,491	1,487	5
0.7	0.7	1.1	7,604	5,862	1,742	2.5	2.0	16.7	5,634	3,892	1,742	1,970	1,970	0
0.1	0.1	0.9	4,419	3,363	1,056	1.5	1.1	28.7	3,315	2,259	1,056	1,105	1,105	0
0.6	0.5	0.9	5,595	4,041	1,554	2.1	1.6	13.9	3,761	2,207	1,554	1,834	1,833	1
1.2	1.3	0.9	3,779	2,882	897	3.3	2.7	9.2	2,359	1,463	896	1,420	1,419	1
1.1	1.1	1.3	1,308	976	333	2.8	2.3	8.6	1,285	953	332	23	22	1
1.3	1.4	0.6	2,471	1,907	564	3.6	3.0	9.6	1,074	510	564	1,397	1,397	0
0.0	0.0	0.8	1,816	1,158	658	1.2	0.8	45.1	1,402	744	658	414	414	0
0.5	0.5	1.6	11,743	10,243	1,500	2.6	2.4	12.4	10,075	8,577	1,498	1,668	1,666	2
0.6	0.6	1.7	10,322	9,018	1,304	3.0	2.7	12.3	9,185	7,883	1,302	1,137	1,135	2
0.7	0.7	1.6	7,878	7,105	773	3.5	3.3	9.8	7,022	6,251	771	857	855	2
0.4	0.4	1.9	2,444	1,913	531	2.0	1.6	19.6	2,164	1,632	531	280	280	0
0.1	0.1	0.6	1,420	1,225	196	1.4	1.3	13.6	890	694	196	531	531	0

1) Self-employed and unpaid family workers are excluded

※ The size of establishment is classified on the basis of permanent employees, ... is not available

단위 : 명, %

산업 Industry	이직자 Separations			이직률 Separations Rate		
	전체 All Employees	상용 Permanent	임시일용 Temporary & Daily	전체 All Employees	상용 Permanent	임시일용 Temporary & Daily
K65. 보험 및 연금업 Insurance and pension funding						
전 규모(1인 이상) All Workers	5,048	797	4,252	4.7	0.8	76.5
300인 미만 Less than 300 Permanent Employees	1,192	606	586	1.5	0.8	11.1
30인 미만 Less than 30 Permanent Employees	335	242	93	0.9	0.6	9.6
30 ~ 299인 30~299 Permanent Employees	856	364	493	2.1	1.0	11.4
300인 이상 300 Permanent Employees or More	3,856	191	3,666	14.0	0.7	1,352.8
K66. 금융 및 보험관련 서비스업 Activities auxiliary to financial service and insurance activities						
전 규모(1인 이상) All Workers	2,113	1,813	300	2.0	1.7	13.3
300인 미만 Less than 300 Permanent Employees	1,618	1,399	219	2.2	1.9	12.8
30인 미만 Less than 30 Permanent Employees	1,130	979	151	2.3	2.0	15.4
30 ~ 299인 30~299 Permanent Employees	488	420	68	2.0	1.7	9.3
300인 이상 300 Permanent Employees or More	495	414	81	1.6	1.3	14.9
L. 부동산업 Real estate activities						
전 규모(1인 이상) All Workers	10,776	9,407	1,369	2.7	2.4	11.0
300인 미만 Less than 300 Permanent Employees	9,836	8,603	1,233	2.6	2.4	11.6
30인 미만 Less than 30 Permanent Employees	8,278	7,407	871	2.6	2.4	9.9
30 ~ 299인 30~299 Permanent Employees	1,558	1,197	361	2.9	2.3	19.9
300인 이상 300 Permanent Employees or More	940	803	136	3.6	3.3	7.5
L68. 부동산업 Real estate activities						
전 규모(1인 이상) All Workers	10,776	9,407	1,369	2.7	2.4	11.0
300인 미만 Less than 300 Permanent Employees	9,836	8,603	1,233	2.6	2.4	11.6
30인 미만 Less than 30 Permanent Employees	8,278	7,407	871	2.6	2.4	9.9
30 ~ 299인 30~299 Permanent Employees	1,558	1,197	361	2.9	2.3	19.9
300인 이상 300 Permanent Employees or More	940	803	136	3.6	3.3	7.5
M. 전문, 과학 및 기술 서비스업 Professional, scientific and technical activities						
전 규모(1인 이상) All Workers	26,363	21,296	5,066	2.5	2.1	15.2
300인 미만 Less than 300 Permanent Employees	22,286	17,974	4,312	2.9	2.5	14.6
30인 미만 Less than 30 Permanent Employees	14,771	12,024	2,747	3.2	2.8	14.4
30 ~ 299인 30~299 Permanent Employees	7,515	5,950	1,565	2.5	2.0	15.0
300인 이상 300 Permanent Employees or More	4,077	3,322	755	1.4	1.1	20.5
M70. 연구개발업 Research and development						
전 규모(1인 이상) All Workers	5,922	4,760	1,162	2.2	1.9	10.4
300인 미만 Less than 300 Permanent Employees	4,260	3,494	765	3.7	3.3	7.9
30인 미만 Less than 30 Permanent Employees	1,005	815	191	2.2	1.9	5.0
30 ~ 299인 30~299 Permanent Employees	3,254	2,680	575	4.7	4.2	9.8
300인 이상 300 Permanent Employees or More	1,662	1,266	396	1.1	0.9	27.2
M71. 전문 서비스업 Professional services						
전 규모(1인 이상) All Workers	11,339	10,307	1,032	2.6	2.4	8.6
300인 미만 Less than 300 Permanent Employees	9,967	9,127	840	2.9	2.7	7.9
30인 미만 Less than 30 Permanent Employees	7,996	7,564	432	3.6	3.5	5.5
30 ~ 299인 30~299 Permanent Employees	1,971	1,563	408	1.6	1.3	15.1
300인 이상 300 Permanent Employees or More	1,372	1,180	192	1.4	1.2	13.3

1) 자영업자, 무급가족종사자 제외

※ 규모는 상용근로자 기준, ... 은 미상자료

종사자수, 빈 일자리수, 입직자수, 이직자수
 Separations(rate) by Industry(Sections, Divisions) and Size of Establishment('20. 8)

Unit : person, %

자발적이직자 Quits			비자발적이직자 Layoffs and Discharges			이직기타 Other Separations		
전체 All Employees	상용 Permanent	임시일용 Temporary & Daily	전체 All Employees	상용 Permanent	임시일용 Temporary & Daily	전체 All Employees	상용 Permanent	임시일용 Temporary & Daily
612	185	428	230	55	175	4,206	557	3,649
533	115	418	196	34	162	463	457	6
63	24	38	65	10	55	208	208	0
471	91	380	131	24	107	255	249	6
79	70	10	34	21	13	3,743	100	3,643
752	676	76	530	327	203	831	811	21
549	490	59	439	286	153	630	623	7
254	224	30	330	209	121	547	547	0
295	266	29	109	77	32	84	77	7
203	186	17	91	41	50	201	187	13
6,275	5,903	372	3,945	2,955	990	556	549	7
5,661	5,324	336	3,653	2,764	889	522	516	7
4,980	4,750	230	3,044	2,410	634	253	246	7
680	574	106	609	354	255	269	269	0
614	579	35	292	191	101	34	34	0
6,275	5,903	372	3,945	2,955	990	556	549	7
5,661	5,324	336	3,653	2,764	889	522	516	7
4,980	4,750	230	3,044	2,410	634	253	246	7
680	574	106	609	354	255	269	269	0
614	579	35	292	191	101	34	34	0
13,739	12,903	836	7,070	3,055	4,015	5,554	5,339	215
11,998	11,321	677	6,133	2,616	3,517	4,154	4,037	118
8,260	7,876	384	4,263	1,992	2,271	2,248	2,157	92
3,739	3,446	293	1,870	625	1,246	1,906	1,880	26
1,740	1,581	159	937	439	498	1,399	1,302	97
2,443	2,262	182	1,486	588	899	1,992	1,911	81
1,886	1,744	142	981	361	620	1,392	1,389	3
609	579	29	273	113	160	123	122	1
1,277	1,165	112	708	248	460	1,269	1,267	2
558	518	40	505	227	278	600	521	78
6,670	6,407	264	2,400	1,654	746	2,268	2,246	22
6,012	5,840	172	2,228	1,566	662	1,726	1,720	6
4,826	4,750	76	1,738	1,388	350	1,432	1,427	6
1,187	1,090	96	491	179	312	293	293	0
658	566	92	172	88	84	542	526	16

1) Self-employed and unpaid family workers are excluded

※ The size of establishment is classified on the basis of permanent employees, ... is not available

단위 : 명, %

산업 Industry	종사자 Workers				빈 일자리 Job Openings		
	전체 Total ¹⁾	상용 Permanent	임시일용 Temporary & Daily	기타 Others	전체 All Employees	상용 Permanent	임시일용 Temporary & Daily
M72. 건축 기술, 엔지니어링 및 기타 과학 기술 서비스업 Architectural, engineering and other scientific technical services							
전 규모(1인 이상) All Workers	297,602	290,251	6,705	646	1,918	1,812	106
300인 미만 Less than 300 Permanent Employees	246,207	239,673	5,910	625	1,858	1,766	93
30인 미만 Less than 30 Permanent Employees	139,949	134,911	4,472	566	1,208	1,128	80
30 ~ 299인 30~299 Permanent Employees	106,258	104,762	1,438	59	650	637	12
300인 이상 300 Permanent Employees or More	51,394	50,578	795	21	60	47	13
M73. 기타 전문, 과학 및 기술 서비스업 Other professional, scientific and technical services							
전 규모(1인 이상) All Workers	63,535	53,466	3,679	6,390	426	409	17
300인 미만 Less than 300 Permanent Employees	61,956	51,888	3,677	6,390	417	400	17
30인 미만 Less than 30 Permanent Employees	52,734	43,150	3,232	6,352	355	355	0
30 ~ 299인 30~299 Permanent Employees	9,221	8,738	445	39	62	45	17
300인 이상 300 Permanent Employees or More	1,579	1,578	2	0	9	9	0
N. 사업시설 관리, 사업 지원 및 임대 서비스업 Business facilities management and business support services; rental and leasing activities							
전 규모(1인 이상) All Workers	1,101,305	980,024	82,990	38,291	5,944	5,090	854
300인 미만 Less than 300 Permanent Employees	692,232	584,225	70,807	37,200	4,128	3,753	375
30인 미만 Less than 30 Permanent Employees	353,170	259,268	59,312	34,590	2,383	2,151	232
30 ~ 299인 30~299 Permanent Employees	339,062	324,957	11,495	2,610	1,745	1,603	143
300인 이상 300 Permanent Employees or More	409,072	395,799	12,182	1,091	1,815	1,336	479
N74. 사업시설 관리 및 조경 서비스업 Business facilities management and landscape services							
전 규모(1인 이상) All Workers	260,153	242,265	16,242	1,646	1,218	941	277
300인 미만 Less than 300 Permanent Employees	174,969	159,643	13,716	1,610	996	865	131
30인 미만 Less than 30 Permanent Employees	75,106	64,547	9,855	704	793	680	114
30 ~ 299인 30~299 Permanent Employees	99,862	95,096	3,861	905	202	185	17
300인 이상 300 Permanent Employees or More	85,184	82,622	2,526	36	222	76	146
N75. 사업 지원 서비스업 Business support services							
전 규모(1인 이상) All Workers	782,351	697,415	63,989	20,947	4,440	3,864	577
300인 미만 Less than 300 Permanent Employees	459,024	384,798	54,333	19,893	2,847	2,603	244
30인 미만 Less than 30 Permanent Employees	225,760	160,825	46,743	18,192	1,346	1,227	119
30 ~ 299인 30~299 Permanent Employees	233,263	223,972	7,590	1,701	1,502	1,376	125
300인 이상 300 Permanent Employees or More	323,328	312,617	9,656	1,055	1,593	1,260	333
N76. 임대업; 부동산 제외 Rental and leasing activities; except real estate							
전 규모(1인 이상) All Workers	58,800	40,345	2,758	15,697	285	285	0
300인 미만 Less than 300 Permanent Employees	58,240	39,785	2,758	15,697	285	285	0
30인 미만 Less than 30 Permanent Employees	52,304	33,896	2,714	15,693	244	244	0
30 ~ 299인 30~299 Permanent Employees	5,936	5,889	44	4	41	41	0
300인 이상 300 Permanent Employees or More	560	560	0	0	0	0	0
O. 공공 행정, 국방 및 사회보장 행정 Public administration and defence; compulsory social security							
전 규모(1인 이상) All Workers	936,552	695,962	240,079	511	7,079	84	6,995
300인 미만 Less than 300 Permanent Employees	404,062	358,261	45,619	182	550	14	536
30인 미만 Less than 30 Permanent Employees	155,456	126,814	28,512	130	377	0	377
30 ~ 299인 30~299 Permanent Employees	248,605	231,446	17,107	52	172	14	159
300인 이상 300 Permanent Employees or More	532,491	337,701	194,460	330	6,530	71	6,459

1) 자영업자, 무급가족종사자 제외

※ 규모는 상용근로자 기준, ... 은 미상자료

종사자수, 빈 일자리수, 입직자수, 이직자수
 Separations(rate) by Industry(Sections, Divisions) and Size of Establishment('20. 8)

Unit : person, %

빈 일자리율 Job Openings Rate			입직자 Hires			입직률 Hires Rate			채용자 Recruitment			입직기타 Other Hires		
전체 All Employees	상용 Permanent	임시일용 Temporary & Daily	전체 All Employees	상용 Permanent	임시일용 Temporary & Daily	전체 All Employees	상용 Permanent	임시일용 Temporary & Daily	전체 All Employees	상용 Permanent	임시일용 Temporary & Daily	전체 All Employees	상용 Permanent	임시일용 Temporary & Daily
0.6	0.6	1.6	8,231	6,065	2,166	2.8	2.1	32.7	7,386	5,222	2,164	845	843	2
0.8	0.7	1.5	7,076	5,113	1,963	2.9	2.1	33.5	6,388	4,426	1,961	688	686	2
0.9	0.8	1.8	4,580	3,212	1,368	3.3	2.4	30.8	4,178	2,811	1,366	403	401	2
0.6	0.6	0.8	2,496	1,901	595	2.4	1.8	42.2	2,210	1,615	595	285	285	0
0.1	0.1	1.6	1,155	952	203	2.3	1.9	26.1	998	795	203	157	157	0
0.7	0.8	0.5	3,240	1,731	1,508	5.7	3.2	45.3	3,021	1,513	1,508	219	218	0
0.7	0.8	0.5	3,212	1,704	1,508	5.8	3.3	45.3	2,996	1,488	1,508	216	215	0
0.8	0.8	-	3,018	1,562	1,456	6.6	3.6	50.4	2,809	1,353	1,456	209	208	0
0.7	0.5	3.7	194	142	52	2.1	1.6	11.8	187	135	52	7	7	0
0.6	0.6	-	28	28	0	1.8	1.8	-	25	25	0	3	3	0
0.6	0.5	1.0	59,240	34,417	24,822	5.6	3.5	30.3	53,568	29,677	23,891	5,671	4,740	931
0.6	0.6	0.5	37,443	18,946	18,497	5.7	3.2	26.5	32,756	15,157	17,598	4,687	3,789	899
0.7	0.8	0.4	22,601	8,225	14,376	7.1	3.2	24.6	20,427	6,949	13,477	2,174	1,275	899
0.5	0.5	1.2	14,842	10,722	4,121	4.4	3.3	36.1	12,329	8,208	4,121	2,513	2,513	0
0.4	0.3	3.8	21,797	15,471	6,326	5.3	3.9	53.1	20,813	14,520	6,293	984	951	33
0.5	0.4	1.7	14,539	6,407	8,132	5.6	2.6	49.0	13,757	5,626	8,131	782	782	0
0.6	0.5	0.9	11,104	3,683	7,421	6.4	2.3	53.1	10,662	3,241	7,420	442	442	0
1.1	1.0	1.1	7,218	1,570	5,648	9.7	2.4	56.0	7,113	1,465	5,647	105	105	0
0.2	0.2	0.4	3,886	2,113	1,773	3.9	2.2	45.5	3,549	1,776	1,773	337	337	0
0.3	0.1	5.5	3,435	2,724	711	4.0	3.3	27.3	3,096	2,385	711	340	340	0
0.6	0.6	0.9	42,481	26,583	15,898	5.6	3.8	25.4	38,150	23,174	14,976	4,331	3,409	923
0.6	0.7	0.4	24,132	13,848	10,284	5.5	3.6	19.3	20,438	11,044	9,394	3,694	2,804	890
0.6	0.8	0.3	13,509	5,550	7,959	6.5	3.4	17.4	11,791	4,722	7,069	1,718	829	890
0.6	0.6	1.6	10,622	8,298	2,325	4.6	3.7	31.1	8,647	6,322	2,325	1,975	1,975	0
0.5	0.4	3.3	18,349	12,735	5,615	5.7	4.1	60.3	17,711	12,130	5,582	638	605	33
0.7	0.7	-	2,220	1,427	792	5.2	3.6	28.9	1,661	878	784	558	550	8
0.7	0.7	-	2,208	1,415	792	5.2	3.6	28.9	1,656	872	784	552	543	8
0.7	0.7	-	1,874	1,104	769	5.1	3.3	28.5	1,523	762	761	351	342	8
0.7	0.7	-	334	311	23	5.7	5.3	51.7	132	110	23	201	201	0
0.0	0.0	-	12	12	0	2.2	2.2	-	6	6	0	6	6	0
0.8	0.0	2.8	155,800	13,972	141,828	17.8	2.0	79.0	141,411	1,534	139,877	14,388	12,437	1,951
0.1	0.0	1.2	19,884	8,942	10,942	5.0	2.5	25.1	9,676	657	9,019	10,208	8,285	1,923
0.2	0.0	1.3	7,977	3,185	4,792	5.2	2.5	16.7	3,201	332	2,869	4,776	2,853	1,923
0.1	0.0	0.9	11,908	5,757	6,151	4.8	2.5	41.4	6,475	325	6,151	5,432	5,432	0
1.2	0.0	3.2	135,915	5,030	130,886	28.6	1.5	96.4	131,735	878	130,858	4,180	4,152	28

1) Self-employed and unpaid family workers are excluded

※ The size of establishment is classified on the basis of permanent employees, ... is not available

단위 : 명, %

산업 Industry	이직자 Separations			이직률 Separations Rate		
	전체 All Employees	상용 Permanent	임시일용 Temporary & Daily	전체 All Employees	상용 Permanent	임시일용 Temporary & Daily
M72. 건축 기술, 엔지니어링 및 기타 과학기술 서비스업 Architectural, engineering and other scientific technical services						
전 규모(1인 이상) All Workers	6,539	4,516	2,023	2.2	1.6	30.5
300인 미만 Less than 300 Permanent Employees	5,512	3,655	1,857	2.3	1.5	31.7
30인 미만 Less than 30 Permanent Employees	3,458	2,143	1,315	2.5	1.6	29.6
30 ~ 299인 30~299 Permanent Employees	2,054	1,512	542	1.9	1.4	38.4
300인 이상 300 Permanent Employees or More	1,027	861	166	2.0	1.7	21.3
M73. 기타 전문, 과학 및 기술 서비스업 Other professional, scientific and technical services						
전 규모(1인 이상) All Workers	2,563	1,713	850	4.5	3.2	25.5
300인 미만 Less than 300 Permanent Employees	2,548	1,698	850	4.6	3.3	25.5
30인 미만 Less than 30 Permanent Employees	2,312	1,502	810	5.0	3.5	28.0
30 ~ 299인 30~299 Permanent Employees	236	196	40	2.6	2.2	9.1
300인 이상 300 Permanent Employees or More	16	16	0	1.0	1.0	-
N. 사업시설 관리, 사업 지원 및 임대 서비스업 Business facilities management and business support services; rental and leasing activities						
전 규모(1인 이상) All Workers	60,797	37,653	23,144	5.7	3.8	28.3
300인 미만 Less than 300 Permanent Employees	37,323	20,183	17,140	5.7	3.4	24.5
30인 미만 Less than 30 Permanent Employees	22,862	9,798	13,064	7.2	3.8	22.3
30 ~ 299인 30~299 Permanent Employees	14,462	10,386	4,076	4.3	3.2	35.7
300인 이상 300 Permanent Employees or More	23,474	17,470	6,004	5.7	4.4	50.4
N74. 사업시설 관리 및 조경 서비스업 Business facilities management and landscape services						
전 규모(1인 이상) All Workers	15,215	6,233	8,982	5.9	2.6	54.1
300인 미만 Less than 300 Permanent Employees	11,439	3,439	8,000	6.6	2.2	57.2
30인 미만 Less than 30 Permanent Employees	7,611	1,457	6,154	10.2	2.3	61.0
30 ~ 299인 30~299 Permanent Employees	3,828	1,981	1,847	3.9	2.1	47.4
300인 이상 300 Permanent Employees or More	3,776	2,794	982	4.4	3.4	37.7
N75. 사업 지원 서비스업 Business support services						
전 규모(1인 이상) All Workers	43,736	30,331	13,405	5.7	4.3	21.4
300인 미만 Less than 300 Permanent Employees	24,043	15,661	8,383	5.5	4.1	15.8
30인 미만 Less than 30 Permanent Employees	13,611	7,435	6,176	6.6	4.6	13.5
30 ~ 299인 30~299 Permanent Employees	10,432	8,226	2,206	4.5	3.7	29.5
300인 이상 300 Permanent Employees or More	19,693	14,670	5,022	6.1	4.7	53.9
N76. 임대업; 부동산 제외 Rental and leasing activities; except real estate						
전 규모(1인 이상) All Workers	1,846	1,089	757	4.3	2.7	27.6
300인 미만 Less than 300 Permanent Employees	1,841	1,084	757	4.3	2.7	27.6
30인 미만 Less than 30 Permanent Employees	1,639	905	734	4.5	2.7	27.2
30 ~ 299인 30~299 Permanent Employees	201	179	23	3.4	3.1	51.7
300인 이상 300 Permanent Employees or More	5	5	0	0.9	0.9	-
O. 공공 행정, 국방 및 사회보장 행정 Public administration and defence; compulsory social security						
전 규모(1인 이상) All Workers	36,423	15,412	21,010	4.2	2.2	11.7
300인 미만 Less than 300 Permanent Employees	13,623	10,794	2,830	3.4	3.0	6.5
30인 미만 Less than 30 Permanent Employees	5,142	3,789	1,352	3.3	3.0	4.7
30 ~ 299인 30~299 Permanent Employees	8,482	7,004	1,477	3.4	3.0	9.9
300인 이상 300 Permanent Employees or More	22,799	4,619	18,181	4.8	1.4	13.4

1) 자영업자, 무급가족종사자 제외

※ 규모는 상용근로자 기준, ... 은 미상자료

종사자수, 빈 일자리수, 입직자수, 이직자수

Separations(rate) by Industry(Sections, Divisions) and Size of Establishment('20. 8)

Unit : person, %

자발적이직자 Quits			비자발적이직자 Layoffs and Discharges			이직기타 Other Separations		
전체 All Employees	상용 Permanent	임시일용 Temporary & Daily	전체 All Employees	상용 Permanent	임시일용 Temporary & Daily	전체 All Employees	상용 Permanent	임시일용 Temporary & Daily
3,333	3,071	262	2,255	588	1,666	952	857	95
2,818	2,583	235	1,996	466	1,530	698	606	92
1,695	1,515	179	1,390	329	1,061	374	299	75
1,123	1,068	55	606	137	469	324	307	17
515	488	27	258	122	136	254	251	3
1,292	1,163	129	929	225	704	342	325	17
1,283	1,154	129	927	223	704	338	321	17
1,131	1,031	100	862	162	700	319	309	10
152	123	29	65	61	4	19	12	7
10	10	0	2	2	0	4	4	0
23,487	20,821	2,666	29,492	10,151	19,341	7,819	6,681	1,138
12,136	10,104	2,031	18,662	4,444	14,218	6,526	5,635	891
5,832	4,369	1,463	12,901	2,115	10,786	4,128	3,314	815
6,304	5,736	568	5,760	2,328	3,432	2,398	2,322	76
11,351	10,717	634	10,830	5,707	5,123	1,293	1,046	247
3,857	3,447	410	10,479	1,986	8,494	879	800	79
2,116	1,792	324	8,834	1,226	7,607	490	420	70
899	740	159	6,481	556	5,925	231	161	70
1,216	1,052	165	2,353	671	1,682	259	259	0
1,741	1,655	86	1,646	759	886	389	380	10
18,962	16,738	2,224	18,093	7,965	10,128	6,681	5,628	1,053
9,357	7,681	1,676	8,908	3,017	5,892	5,778	4,963	816
4,362	3,086	1,276	5,525	1,365	4,160	3,724	2,984	740
4,995	4,595	399	3,383	1,652	1,731	2,055	1,979	76
9,606	9,057	549	9,185	4,948	4,236	903	665	237
668	636	32	920	201	719	258	253	6
663	631	32	920	201	719	258	252	6
570	542	28	895	195	701	174	168	6
93	89	4	25	6	19	84	84	0
5	5	0	0	0	0	1	1	0
6,462	626	5,836	9,966	141	9,825	19,995	14,645	5,350
496	231	265	2,526	25	2,501	10,601	10,538	63
176	52	124	1,228	0	1,228	3,738	3,738	0
320	179	141	1,297	25	1,273	6,864	6,801	63
5,966	396	5,570	7,440	116	7,324	9,394	4,107	5,287

1) Self-employed and unpaid family workers are excluded

※ The size of establishment is classified on the basis of permanent employees, ... is not available

단위 : 명, %

산업 Industry	종사자 Workers				빈 일자리 Job Openings		
	전체 Total ¹⁾	상용 Permanent	임시일용 Temporary & Daily	기타 Others	전체 All Employees	상용 Permanent	임시일용 Temporary & Daily
084. 공공 행정, 국방 및 사회보장 행정 Public administration and defence; compulsory social security							
전 규모(1인 이상) All Workers	936,552	695,962	240,079	511	7,079	84	6,995
300인 미만 Less than 300 Permanent Employees	404,062	358,261	45,619	182	550	14	536
30인 미만 Less than 30 Permanent Employees	155,456	126,814	28,512	130	377	0	377
30 ~ 299인 30~299 Permanent Employees	248,605	231,446	17,107	52	172	14	159
300인 이상 300 Permanent Employees or More	532,491	337,701	194,460	330	6,530	71	6,459
P. 교육 서비스업 Education							
전 규모(1인 이상) All Workers	1,561,384	1,215,675	119,336	226,373	3,917	1,840	2,077
300인 미만 Less than 300 Permanent Employees	1,356,835	1,019,340	111,122	226,373	3,482	1,417	2,065
30인 미만 Less than 30 Permanent Employees	645,418	370,069	65,785	209,564	2,779	997	1,783
30 ~ 299인 30~299 Permanent Employees	711,417	649,270	45,337	16,809	703	420	282
300인 이상 300 Permanent Employees or More	204,550	196,335	8,214	0	435	423	12
P85. 교육 서비스업 Education							
전 규모(1인 이상) All Workers	1,561,384	1,215,675	119,336	226,373	3,917	1,840	2,077
300인 미만 Less than 300 Permanent Employees	1,356,835	1,019,340	111,122	226,373	3,482	1,417	2,065
30인 미만 Less than 30 Permanent Employees	645,418	370,069	65,785	209,564	2,779	997	1,783
30 ~ 299인 30~299 Permanent Employees	711,417	649,270	45,337	16,809	703	420	282
300인 이상 300 Permanent Employees or More	204,550	196,335	8,214	0	435	423	12
Q. 보건업 및 사회복지 서비스업 Human health and social work activities							
전 규모(1인 이상) All Workers	1,905,445	1,743,349	137,046	25,049	16,285	15,582	703
300인 미만 Less than 300 Permanent Employees	1,615,064	1,461,454	128,633	24,977	14,836	14,233	603
30인 미만 Less than 30 Permanent Employees	1,055,011	930,291	115,268	9,452	9,089	8,613	476
30 ~ 299인 30~299 Permanent Employees	560,052	531,163	13,365	15,524	5,747	5,620	127
300인 이상 300 Permanent Employees or More	290,381	281,896	8,413	73	1,449	1,349	100
Q86. 보건업 Human health activities							
전 규모(1인 이상) All Workers	978,906	945,425	30,249	3,232	12,188	11,988	200
300인 미만 Less than 300 Permanent Employees	693,957	668,600	22,133	3,224	10,743	10,643	100
30인 미만 Less than 30 Permanent Employees	342,999	326,801	13,207	2,991	6,330	6,278	51
30 ~ 299인 30~299 Permanent Employees	350,958	341,799	8,926	233	4,413	4,365	48
300인 이상 300 Permanent Employees or More	284,949	276,825	8,116	8	1,445	1,345	100
Q87. 사회복지 서비스업 Social work activities							
전 규모(1인 이상) All Workers	926,539	797,924	106,798	21,817	4,097	3,594	504
300인 미만 Less than 300 Permanent Employees	921,107	792,853	106,500	21,753	4,093	3,589	504
30인 미만 Less than 30 Permanent Employees	712,012	603,490	102,061	6,461	2,759	2,334	425
30 ~ 299인 30~299 Permanent Employees	209,095	189,364	4,439	15,291	1,334	1,255	79
300인 이상 300 Permanent Employees or More	5,432	5,070	297	64	4	4	0
R. 예술, 스포츠 및 여가관련 서비스업 Arts, sports and recreation related services							
전 규모(1인 이상) All Workers	279,453	191,064	48,236	40,153	1,650	1,478	172
300인 미만 Less than 300 Permanent Employees	261,707	175,073	46,530	40,104	1,650	1,478	172
30인 미만 Less than 30 Permanent Employees	174,681	117,462	35,960	21,260	1,341	1,244	97
30 ~ 299인 30~299 Permanent Employees	87,026	57,611	10,570	18,845	309	234	75
300인 이상 300 Permanent Employees or More	17,746	15,991	1,706	49	0	0	0

1) 자영업자, 무급가족종사자 제외
※ 규모는 상용근로자 기준, ... 은 미상자료

종사자수, 빈 일자리수, 입직자수, 이직자수
 Separations(rate) by Industry(Sections, Divisions) and Size of Establishment('20. 8)

Unit : person, %

빈 일자리율 Job Openings Rate			입직자 Hires			입직률 Hires Rate			채용자 Recruitment			입직기타 Other Hires		
전체 All Employees	상용 Permanent	임시일용 Temporary & Daily	전체 All Employees	상용 Permanent	임시일용 Temporary & Daily	전체 All Employees	상용 Permanent	임시일용 Temporary & Daily	전체 All Employees	상용 Permanent	임시일용 Temporary & Daily	전체 All Employees	상용 Permanent	임시일용 Temporary & Daily
0.8	0.0	2.8	155,800	13,972	141,828	17.8	2.0	79.0	141,411	1,534	139,877	14,388	12,437	1,951
0.1	0.0	1.2	19,884	8,942	10,942	5.0	2.5	25.1	9,676	657	9,019	10,208	8,285	1,923
0.2	0.0	1.3	7,977	3,185	4,792	5.2	2.5	16.7	3,201	332	2,869	4,776	2,853	1,923
0.1	0.0	0.9	11,908	5,757	6,151	4.8	2.5	41.4	6,475	325	6,151	5,432	5,432	0
1.2	0.0	3.2	135,915	5,030	130,886	28.6	1.5	96.4	131,735	878	130,858	4,180	4,152	28
0.3	0.2	1.7	28,873	16,087	12,786	2.2	1.3	10.4	22,540	9,813	12,727	6,333	6,274	58
0.3	0.1	1.8	25,381	13,675	11,706	2.2	1.3	10.2	19,233	7,582	11,651	6,147	6,093	55
0.6	0.3	2.6	13,393	8,327	5,067	3.0	2.2	7.5	10,095	5,036	5,058	3,298	3,290	8
0.1	0.1	0.6	11,988	5,349	6,639	1.7	0.8	13.9	9,139	2,546	6,593	2,849	2,802	47
0.2	0.2	0.1	3,492	2,412	1,080	1.7	1.2	13.3	3,307	2,230	1,076	185	182	3
0.3	0.2	1.7	28,873	16,087	12,786	2.2	1.3	10.4	22,540	9,813	12,727	6,333	6,274	58
0.3	0.1	1.8	25,381	13,675	11,706	2.2	1.3	10.2	19,233	7,582	11,651	6,147	6,093	55
0.6	0.3	2.6	13,393	8,327	5,067	3.0	2.2	7.5	10,095	5,036	5,058	3,298	3,290	8
0.1	0.1	0.6	11,988	5,349	6,639	1.7	0.8	13.9	9,139	2,546	6,593	2,849	2,802	47
0.2	0.2	0.1	3,492	2,412	1,080	1.7	1.2	13.3	3,307	2,230	1,076	185	182	3
0.9	0.9	0.5	64,599	52,237	12,362	3.4	3.0	9.1	60,909	48,886	12,022	3,691	3,351	340
0.9	1.0	0.5	58,940	47,320	11,620	3.7	3.2	9.1	55,936	44,654	11,282	3,004	2,665	339
0.9	0.9	0.4	41,847	33,054	8,793	4.0	3.6	7.7	40,381	31,877	8,504	1,467	1,177	290
1.0	1.0	0.9	17,093	14,266	2,827	3.1	2.7	21.1	15,555	12,777	2,778	1,538	1,488	49
0.5	0.5	1.2	5,659	4,918	742	2.0	1.7	8.8	4,973	4,232	741	687	686	1
1.2	1.3	0.7	30,876	25,145	5,732	3.2	2.7	19.1	28,018	22,626	5,392	2,858	2,519	339
1.5	1.6	0.4	25,325	20,323	5,002	3.7	3.0	22.9	23,153	18,489	4,664	2,172	1,834	338
1.8	1.9	0.4	13,319	11,004	2,315	3.9	3.4	17.9	12,332	10,307	2,026	986	697	289
1.2	1.3	0.5	12,006	9,319	2,688	3.4	2.7	30.0	10,821	8,182	2,639	1,186	1,137	49
0.5	0.5	1.2	5,551	4,822	729	1.9	1.7	9.0	4,865	4,137	728	686	685	1
0.5	0.4	0.5	33,723	27,092	6,631	3.7	3.4	6.3	32,890	26,260	6,630	833	832	1
0.5	0.5	0.5	33,615	26,997	6,618	3.8	3.4	6.3	32,783	26,166	6,617	832	831	1
0.4	0.4	0.4	28,528	22,050	6,479	4.1	3.7	6.4	28,048	21,570	6,478	480	479	1
0.7	0.7	1.7	5,087	4,947	139	2.6	2.6	3.1	4,735	4,595	139	352	352	0
0.1	0.1	-	108	96	13	2.0	1.9	4.4	107	95	13	1	1	0
0.7	0.8	0.4	13,274	6,310	6,965	5.4	3.3	13.6	10,834	3,970	6,864	2,440	2,340	101
0.7	0.8	0.4	12,661	5,816	6,845	5.6	3.3	13.9	10,683	3,939	6,744	1,978	1,877	101
0.9	1.0	0.3	10,055	4,841	5,214	6.3	4.0	13.3	8,584	3,448	5,137	1,470	1,394	77
0.5	0.4	0.7	2,606	975	1,631	3.8	1.7	16.1	2,099	491	1,608	507	483	24
0.0	0.0	-	614	494	120	3.4	3.1	6.5	151	31	120	462	462	0

1) Self-employed and unpaid family workers are excluded

※ The size of establishment is classified on the basis of permanent employees, ... is not available

단위 : 명, %

산업 Industry	이직자 Separations			이직률 Separations Rate		
	전체 All Employees	상용 Permanent	임시일용 Temporary & Daily	전체 All Employees	상용 Permanent	임시일용 Temporary & Daily
084. 공공 행정, 국방 및 사회보장 행정 Public administration and defence; compulsory social security						
전 규모(1인 이상) All Workers	36,423	15,412	21,010	4.2	2.2	11.7
300인 미만 Less than 300 Permanent Employees	13,623	10,794	2,830	3.4	3.0	6.5
30인 미만 Less than 30 Permanent Employees	5,142	3,789	1,352	3.3	3.0	4.7
30 ~ 299인 30~299 Permanent Employees	8,482	7,004	1,477	3.4	3.0	9.9
300인 이상 300 Permanent Employees or More	22,799	4,619	18,181	4.8	1.4	13.4
P. 교육 서비스업 Education						
전 규모(1인 이상) All Workers	41,073	20,667	20,406	3.1	1.7	16.6
300인 미만 Less than 300 Permanent Employees	36,722	17,154	19,568	3.2	1.7	17.0
30인 미만 Less than 30 Permanent Employees	20,294	11,641	8,653	4.6	3.1	12.9
30 ~ 299인 30~299 Permanent Employees	16,427	5,513	10,914	2.4	0.8	22.8
300인 이상 300 Permanent Employees or More	4,351	3,514	838	2.1	1.8	10.3
P85. 교육 서비스업 Education						
전 규모(1인 이상) All Workers	41,073	20,667	20,406	3.1	1.7	16.6
300인 미만 Less than 300 Permanent Employees	36,722	17,154	19,568	3.2	1.7	17.0
30인 미만 Less than 30 Permanent Employees	20,294	11,641	8,653	4.6	3.1	12.9
30 ~ 299인 30~299 Permanent Employees	16,427	5,513	10,914	2.4	0.8	22.8
300인 이상 300 Permanent Employees or More	4,351	3,514	838	2.1	1.8	10.3
Q. 보건업 및 사회복지 서비스업 Human health and social work activities						
전 규모(1인 이상) All Workers	55,610	46,351	9,260	3.0	2.7	6.8
300인 미만 Less than 300 Permanent Employees	50,320	41,784	8,536	3.2	2.9	6.7
30인 미만 Less than 30 Permanent Employees	32,632	26,337	6,295	3.1	2.8	5.5
30 ~ 299인 30~299 Permanent Employees	17,688	15,448	2,241	3.2	2.9	16.7
300인 이상 300 Permanent Employees or More	5,290	4,567	724	1.8	1.6	8.6
Q86. 보건업 Human health activities						
전 규모(1인 이상) All Workers	28,014	23,449	4,565	2.9	2.5	15.2
300인 미만 Less than 300 Permanent Employees	22,898	19,042	3,857	3.3	2.9	17.6
30인 미만 Less than 30 Permanent Employees	11,322	9,547	1,775	3.3	2.9	13.7
30 ~ 299인 30~299 Permanent Employees	11,576	9,494	2,082	3.3	2.8	23.3
300인 이상 300 Permanent Employees or More	5,116	4,407	709	1.8	1.6	8.7
Q87. 사회복지 서비스업 Social work activities						
전 규모(1인 이상) All Workers	27,596	22,902	4,694	3.1	2.9	4.4
300인 미만 Less than 300 Permanent Employees	27,422	22,743	4,679	3.1	2.9	4.4
30인 미만 Less than 30 Permanent Employees	21,309	16,790	4,520	3.0	2.8	4.5
30 ~ 299인 30~299 Permanent Employees	6,112	5,953	159	3.1	3.1	3.6
300인 이상 300 Permanent Employees or More	174	159	15	3.2	3.1	5.0
R. 예술, 스포츠 및 여가관련 서비스업 Arts, sports and recreation related services						
전 규모(1인 이상) All Workers	25,208	12,324	12,884	10.3	6.4	25.2
300인 미만 Less than 300 Permanent Employees	24,078	11,598	12,480	10.6	6.5	25.3
30인 미만 Less than 30 Permanent Employees	22,253	10,569	11,685	13.9	8.8	29.8
30 ~ 299인 30~299 Permanent Employees	1,825	1,029	796	2.7	1.8	7.8
300인 이상 300 Permanent Employees or More	1,130	726	404	6.3	4.5	21.9

1) 자영업자, 무급가족종사자 제외
※ 규모는 상용근로자 기준, ... 은 미상자료

종사자수, 빈 일자리수, 입직자수, 이직자수
 Separations(rate) by Industry(Sections, Divisions) and Size of Establishment('20. 8)

Unit : person, %

자발적이직자 Quits			비자발적이직자 Layoffs and Discharges			이직기타 Other Separations		
전체 All Employees	상용 Permanent	임시일용 Temporary & Daily	전체 All Employees	상용 Permanent	임시일용 Temporary & Daily	전체 All Employees	상용 Permanent	임시일용 Temporary & Daily
6,462	626	5,836	9,966	141	9,825	19,995	14,645	5,350
496	231	265	2,526	25	2,501	10,601	10,538	63
176	52	124	1,228	0	1,228	3,738	3,738	0
320	179	141	1,297	25	1,273	6,864	6,801	63
5,966	396	5,570	7,440	116	7,324	9,394	4,107	5,287
8,574	6,548	2,025	20,556	5,332	15,224	11,943	8,787	3,157
7,346	5,428	1,918	18,004	3,511	14,493	11,372	8,216	3,157
5,590	4,138	1,452	5,251	1,061	4,190	9,453	6,442	3,012
1,756	1,289	467	12,753	2,450	10,303	1,919	1,774	145
1,228	1,121	107	2,552	1,822	731	571	571	0
8,574	6,548	2,025	20,556	5,332	15,224	11,943	8,787	3,157
7,346	5,428	1,918	18,004	3,511	14,493	11,372	8,216	3,157
5,590	4,138	1,452	5,251	1,061	4,190	9,453	6,442	3,012
1,756	1,289	467	12,753	2,450	10,303	1,919	1,774	145
1,228	1,121	107	2,552	1,822	731	571	571	0
38,797	34,157	4,639	11,181	7,559	3,622	5,633	4,634	999
35,371	31,043	4,328	10,139	6,875	3,264	4,809	3,866	943
21,877	18,047	3,830	7,551	5,891	1,660	3,204	2,398	805
13,494	12,996	498	2,589	984	1,604	1,606	1,468	138
3,425	3,114	311	1,041	684	357	823	768	55
19,151	17,833	1,318	6,187	3,532	2,655	2,676	2,085	592
15,823	14,801	1,021	5,222	2,923	2,299	1,854	1,318	536
7,298	6,727	570	3,198	2,391	806	827	429	399
8,525	8,074	451	2,024	531	1,493	1,027	889	138
3,328	3,031	297	966	609	356	822	767	55
19,646	16,325	3,321	4,994	4,027	966	2,956	2,549	407
19,549	16,242	3,307	4,918	3,953	965	2,955	2,549	407
14,580	11,320	3,260	4,353	3,500	853	2,377	1,970	407
4,969	4,921	47	565	453	112	579	579	0
97	83	14	76	75	1	1	1	0
4,715	3,089	1,626	7,938	1,828	6,111	12,555	7,407	5,148
4,546	3,055	1,491	7,611	1,769	5,842	11,922	6,774	5,148
3,689	2,545	1,144	7,139	1,720	5,419	11,425	6,304	5,122
857	510	347	472	49	423	496	470	26
169	34	135	328	58	269	633	633	0

1) Self-employed and unpaid family workers are excluded

※ The size of establishment is classified on the basis of permanent employees, ... is not available



단위 : 명, %

산업 Industry	종사자 Workers				빈 일자리 Job Openings		
	전체 Total ¹⁾	상용 Permanent	임시일용 Temporary & Daily	기타 Others	전체 All Employees	상용 Permanent	임시일용 Temporary & Daily
R90. 창작, 예술 및 여가 관련 서비스업 Creative, arts and recreation related services							
전 규모(1인 이상) All Workers	87,275	67,062	18,127	2,086	345	279	66
300인 미만 Less than 300 Permanent Employees	82,988	63,097	17,806	2,086	345	279	66
30인 미만 Less than 30 Permanent Employees	52,272	37,762	12,425	2,086	281	260	21
30 ~ 299인 30~299 Permanent Employees	30,716	25,335	5,381	0	64	19	45
300인 이상 300 Permanent Employees or More	4,287	3,966	321	0	0	0	0
R91. 스포츠 및 오락관련 서비스업 Sports activities and amusement activities							
전 규모(1인 이상) All Workers	192,178	124,002	30,109	38,067	1,305	1,199	106
300인 미만 Less than 300 Permanent Employees	178,719	111,976	28,724	38,018	1,305	1,199	106
30인 미만 Less than 30 Permanent Employees	122,409	79,700	23,535	19,174	1,060	984	76
30 ~ 299인 30~299 Permanent Employees	56,310	32,276	5,189	18,845	245	216	29
300인 이상 300 Permanent Employees or More	13,459	12,026	1,385	49	0	0	0
S. 협회 및 단체, 수리 및 기타 개인 서비스업 Membership organizations, repair and other personal services							
전 규모(1인 이상) All Workers	524,304	428,241	44,805	51,258	3,223	2,851	371
300인 미만 Less than 300 Permanent Employees	520,262	424,273	44,731	51,258	3,223	2,851	371
30인 미만 Less than 30 Permanent Employees	450,652	359,625	40,235	50,792	3,039	2,710	329
30 ~ 299인 30~299 Permanent Employees	69,610	64,648	4,496	466	184	141	43
300인 이상 300 Permanent Employees or More	4,042	3,968	74	0	0	0	0
S94. 협회 및 단체 Membership organizations							
전 규모(1인 이상) All Workers	225,025	200,708	17,264	7,053	1,329	1,003	327
300인 미만 Less than 300 Permanent Employees	222,279	198,035	17,190	7,053	1,329	1,003	327
30인 미만 Less than 30 Permanent Employees	194,873	173,000	14,901	6,972	1,285	971	314
30 ~ 299인 30~299 Permanent Employees	27,405	25,035	2,290	81	45	32	12
300인 이상 300 Permanent Employees or More	2,747	2,673	74	0	0	0	0
S95. 개인 및 소비용품 수리업 Maintenance and repair services of personal and household goods							
전 규모(1인 이상) All Workers	120,151	116,300	3,053	799	712	712	0
300인 미만 Less than 300 Permanent Employees	119,130	115,279	3,053	799	712	712	0
30인 미만 Less than 30 Permanent Employees	94,238	90,573	2,867	799	682	682	0
30 ~ 299인 30~299 Permanent Employees	24,892	24,706	186	0	30	30	0
300인 이상 300 Permanent Employees or More	1,021	1,021	0	0	0	0	0
S96. 기타 개인 서비스업 Other personal services activities							
전 규모(1인 이상) All Workers	179,127	111,233	24,488	43,406	1,181	1,136	45
300인 미만 Less than 300 Permanent Employees	178,853	110,959	24,488	43,406	1,181	1,136	45
30인 미만 Less than 30 Permanent Employees	161,540	96,052	22,468	43,021	1,072	1,057	15
30 ~ 299인 30~299 Permanent Employees	17,313	14,907	2,020	386	109	79	30
300인 이상 300 Permanent Employees or More

1) 자영업자, 무급가족종사자 제외

※ 규모는 상용근로자 기준, ... 은 미상자료

종사자수, 빈 일자리수, 입직자수, 이직자수
 Separations(rate) by Industry(Sections, Divisions) and Size of Establishment('20. 8)

Unit : person, %

빈 일자리율 Job Openings Rate			입직자 Hires			입직률 Hires Rate			채용자 Recruitment			입직기타 Other Hires		
전체 All Employees	상용 Permanent	임시일용 Temporary & Daily	전체 All Employees	상용 Permanent	임시일용 Temporary & Daily	전체 All Employees	상용 Permanent	임시일용 Temporary & Daily	전체 All Employees	상용 Permanent	임시일용 Temporary & Daily	전체 All Employees	상용 Permanent	임시일용 Temporary & Daily
0.4	0.4	0.4	3,954	1,297	2,657	4.6	1.9	14.6	3,370	790	2,580	584	507	77
0.4	0.4	0.4	3,913	1,264	2,648	4.8	2.0	14.8	3,334	763	2,571	578	501	77
0.6	0.7	0.2	2,725	980	1,745	5.4	2.6	13.7	2,265	595	1,670	460	385	75
0.2	0.1	0.8	1,188	285	903	3.9	1.1	17.6	1,070	168	901	118	116	2
0.0	0.0	-	41	33	9	1.0	0.8	2.7	35	27	9	6	6	0
0.8	1.0	0.4	9,320	5,013	4,308	5.8	4.0	13.0	7,464	3,180	4,285	1,856	1,833	23
0.9	1.1	0.4	8,748	4,552	4,197	6.0	4.0	13.3	7,349	3,175	4,173	1,400	1,376	23
1.0	1.2	0.3	7,330	3,862	3,469	6.7	4.7	13.1	6,320	2,853	3,467	1,011	1,009	1
0.6	0.7	0.6	1,418	690	728	3.8	2.1	14.5	1,029	323	706	389	367	22
0.0	0.0	-	572	461	111	4.2	3.8	7.3	116	5	111	456	456	0
0.7	0.7	0.8	13,909	8,449	5,460	2.9	2.0	12.0	12,329	6,874	5,455	1,581	1,575	5
0.7	0.7	0.8	13,804	8,354	5,450	2.9	2.0	12.0	12,232	6,787	5,445	1,572	1,567	5
0.8	0.7	0.8	12,478	7,589	4,890	3.1	2.1	11.9	11,001	6,117	4,885	1,477	1,472	5
0.3	0.2	0.9	1,326	766	560	1.9	1.2	12.5	1,231	671	560	95	95	0
0.0	0.0	-	105	95	10	2.6	2.4	14.1	97	87	10	8	8	0
0.6	0.5	1.9	3,504	1,862	1,641	1.6	0.9	9.5	3,262	1,622	1,640	242	241	1
0.6	0.5	1.9	3,422	1,791	1,631	1.6	0.9	9.5	3,188	1,559	1,630	234	232	1
0.7	0.6	2.1	3,004	1,605	1,399	1.6	0.9	9.3	2,813	1,415	1,398	191	190	1
0.2	0.1	0.5	418	186	232	1.5	0.7	10.2	375	144	232	42	42	0
0.0	0.0	-	82	71	10	3.0	2.7	14.1	73	63	10	8	8	0
0.6	0.6	-	2,704	2,296	409	2.3	2.0	13.6	2,538	2,129	409	167	167	0
0.6	0.6	-	2,681	2,272	409	2.3	2.0	13.6	2,514	2,105	409	167	167	0
0.7	0.7	-	2,290	1,990	300	2.5	2.2	10.6	2,151	1,851	300	139	139	0
0.1	0.1	-	391	282	109	1.6	1.1	62.1	363	254	109	28	28	0
0.0	0.0	-	24	24	0	2.3	2.3	-	24	24	0	0	0	0
0.9	1.0	0.2	7,702	4,291	3,410	5.6	3.9	13.5	6,529	3,123	3,406	1,172	1,168	4
0.9	1.0	0.2	7,702	4,291	3,410	5.7	3.9	13.5	6,529	3,123	3,406	1,172	1,168	4
0.9	1.1	0.1	7,184	3,994	3,191	6.0	4.2	13.8	6,037	2,851	3,187	1,147	1,143	4
0.6	0.5	1.5	517	298	219	3.1	2.0	10.7	492	273	219	25	25	0
...

1) Self-employed and unpaid family workers are excluded

※ The size of establishment is classified on the basis of permanent employees, ... is not available



단위 : 명, %

산업 Industry	이직자 Separations			이직률 Separations Rate		
	전체 All Employees	상용 Permanent	임시일용 Temporary & Daily	전체 All Employees	상용 Permanent	임시일용 Temporary & Daily
R90. 창작, 예술 및 여가 관련 서비스업 Creative, arts and recreation related services						
전 규모(1인 이상) All Workers	4,335	1,735	2,600	5.1	2.6	14.3
300인 미만 Less than 300 Permanent Employees	4,283	1,710	2,573	5.3	2.7	14.4
30인 미만 Less than 30 Permanent Employees	3,548	1,397	2,152	7.0	3.7	16.9
30 ~ 299인 30~299 Permanent Employees	735	314	421	2.4	1.2	8.2
300인 이상 300 Permanent Employees or More	51	24	27	1.2	0.6	8.2
R91. 스포츠 및 오락관련 서비스업 Sports activities and amusement activities						
전 규모(1인 이상) All Workers	20,874	10,589	10,285	13.1	8.3	31.1
300인 미만 Less than 300 Permanent Employees	19,795	9,887	9,907	13.5	8.6	31.4
30인 미만 Less than 30 Permanent Employees	18,705	9,172	9,533	17.2	11.1	36.0
30 ~ 299인 30~299 Permanent Employees	1,090	715	374	2.9	2.2	7.5
300인 이상 300 Permanent Employees or More	1,079	701	377	7.9	5.8	24.8
S. 협회 및 단체, 수리 및 기타 개인 서비스업 Membership organizations, repair and other personal services						
전 규모(1인 이상) All Workers	15,158	8,259	6,899	3.2	1.9	15.1
300인 미만 Less than 300 Permanent Employees	15,093	8,198	6,895	3.2	1.9	15.1
30인 미만 Less than 30 Permanent Employees	13,667	7,307	6,360	3.4	2.0	15.5
30 ~ 299인 30~299 Permanent Employees	1,426	891	535	2.1	1.4	11.9
300인 이상 300 Permanent Employees or More	65	61	4	1.6	1.5	5.6
S94. 협회 및 단체 Membership organizations						
전 규모(1인 이상) All Workers	3,311	1,547	1,764	1.5	0.8	10.2
300인 미만 Less than 300 Permanent Employees	3,285	1,525	1,760	1.5	0.8	10.2
30인 미만 Less than 30 Permanent Employees	2,809	1,249	1,560	1.5	0.7	10.4
30 ~ 299인 30~299 Permanent Employees	476	276	200	1.7	1.1	8.8
300인 이상 300 Permanent Employees or More	26	22	4	1.0	0.8	5.6
S95. 개인 및 소비용품 수리업 Maintenance and repair services of personal and household goods						
전 규모(1인 이상) All Workers	2,743	2,405	339	2.3	2.1	11.2
300인 미만 Less than 300 Permanent Employees	2,712	2,374	339	2.3	2.1	11.2
30인 미만 Less than 30 Permanent Employees	2,262	2,012	250	2.4	2.2	8.8
30 ~ 299인 30~299 Permanent Employees	450	361	88	1.8	1.5	50.1
300인 이상 300 Permanent Employees or More	31	31	0	3.0	3.0	-
S96. 기타 개인 서비스업 Other personal services activities						
전 규모(1인 이상) All Workers	9,104	4,307	4,797	6.7	3.9	19.0
300인 미만 Less than 300 Permanent Employees	9,096	4,299	4,797	6.7	3.9	19.0
30인 미만 Less than 30 Permanent Employees	8,596	4,046	4,550	7.2	4.2	19.6
30 ~ 299인 30~299 Permanent Employees	500	254	247	3.0	1.7	12.1
300인 이상 300 Permanent Employees or More

1) 자영업자, 무급가족종사자 제외
※ 규모는 상용근로자 기준, ... 은 미상자료

종사자수, 빈 일자리수, 입직자수, 이직자수
 Separations(rate) by Industry(Sections, Divisions) and Size of Establishment('20. 8)

Unit : person, %

자발적이직자 Quits			비자발적이직자 Layoffs and Discharges			이직기타 Other Separations		
전체 All Employees	상용 Permanent	임시일용 Temporary & Daily	전체 All Employees	상용 Permanent	임시일용 Temporary & Daily	전체 All Employees	상용 Permanent	임시일용 Temporary & Daily
1,057	586	471	1,727	266	1,461	1,550	883	667
1,047	576	471	1,693	258	1,434	1,543	876	667
741	397	343	1,398	245	1,152	1,410	754	656
306	178	128	295	13	282	134	122	11
10	10	0	35	8	27	7	7	0
3,658	2,503	1,155	6,211	1,562	4,649	11,005	6,524	4,480
3,499	2,479	1,019	5,918	1,511	4,408	10,378	5,898	4,480
2,948	2,148	800	5,742	1,475	4,267	10,016	5,550	4,466
551	332	219	177	36	141	362	348	15
159	24	135	293	51	242	627	627	0
6,016	4,816	1,200	6,747	2,089	4,658	2,395	1,354	1,041
5,980	4,781	1,199	6,742	2,087	4,655	2,372	1,330	1,041
5,269	4,129	1,140	6,220	2,030	4,190	2,177	1,148	1,029
710	652	58	522	57	465	194	182	12
36	35	1	5	2	3	24	24	0
1,488	986	503	1,350	269	1,081	473	293	180
1,479	977	502	1,345	267	1,078	461	281	180
1,243	797	446	1,177	233	943	389	219	170
236	181	56	168	34	135	72	62	10
9	8	1	5	2	3	12	12	0
1,789	1,711	78	647	387	260	308	307	1
1,769	1,691	78	647	387	260	296	295	1
1,506	1,428	78	551	379	172	205	205	1
263	263	0	96	8	88	90	90	0
19	19	0	0	0	0	12	12	0
2,739	2,120	619	4,750	1,432	3,317	1,615	755	860
2,731	2,112	619	4,750	1,432	3,317	1,615	755	860
2,521	1,904	616	4,493	1,417	3,075	1,582	724	858
211	208	3	257	15	242	32	30	2
...

1) Self-employed and unpaid family workers are excluded

※ The size of establishment is classified on the basis of permanent employees, ... is not available

부 록

1. 사업체노동력조사 개요
2. 주요항목별 상대표준오차
 - 2-1. 근로실태
 - 2-2. 고용
3. 사업체노동력조사표

부 록

1. 사업체노동력조사 개요

가. 조사목적

매월 노동수요측(사업체)의 관점에서 종사자수, 빈 일자리수, 입·이직자수, 임금 및 근로시간에 관한 사항을 조사하여 고용노동정책의 기초자료 활용 및 경기전망 등을 위한 경기지표를 생산하는데 그 목적이 있음

나. 법적근거

통계법 제17조 및 제18조에 따라 승인된 지정통계 제118002호

다. 조사범위 및 대상

농림어업, 가구내 고용활동 및 달리 분류되지 않은 자가소비생산활동, 국제 및 외국기관을 제외한 전 산업

(1) 고용부문

- 종사자 1인 이상 사업체 중 약 40천개 표본사업체

(2) 근로실태부문

- 공무원 재직기관을 제외한 상용 1인 이상 사업체 중 약 13천개 표본사업체

라. 조사기준기간

(1) 고용부문

- 종사자수, 빈 일자리수: 매월 마지막 영업일
- 입직자수, 이직자수: 조사기준월 초일부터 말일까지 입·이직한 근로자

(2) 근로실태부문

- 매월 급여계산기간

마. 조사방법

전화, 우편, 팩스, 방문, 인터넷조사 등을 병행

바. 조사사항

(1) 사업체 현황

- 사업체 명칭, 경영형태, 사업체 형태, 소재지, 주요 생산품명

(2) 고용부문

- 종사자 지위(상용, 임시·일용, 기타)별·성별 종사자수
- 입직자수, 이직자수, 빈 일자리수

(3) 근로실태부문

- 상용근로자
·임금이 지급된 근로자수, 근로자수 변동사유, 소정근로일수, 소정근로일 중 출근하지 않은 일수, 휴일근로일수, 소정근로시간, 초과근로시간, 근로시간 변동사유, 임금총액, 정액급여, 초과급여,

특별급여, 고정상여금, 임금변동사유

- 임시·일용근로자

·임금이 지급된 근로자수, 실제 총 근로일수, 실제 총 근로시간, 임금총액

사. 용어정의

(1) 사업체

영리·비영리 또는 적법·위법 여부에 관계없이 일정한 물리적 장소 또는 일정한 지역내에서 하나의 단일 또는 주된 경제활동에 독립적으로 종사하는 기업체 또는 기업체를 구성하는 부분단위

(2) 종사자

조사기준월(월력상)의 마지막 영업일 현재 고용형태, 근무형태를 불문하고 당해 사업체에서 일하고 있는 종사자(외국인 포함, 소속외 근로자(파견·용역) 제외)

(3) 상용근로자

고용계약기간(구두계약 포함)이 1년 이상인 임금근로자 또는 고용계약기간이 정해지지 않고 정규직원으로 일하는 자

(4) 임시·일용근로자

고용계약기간(구두계약 포함)이 1년 미만인 자

(5) 기타종사자

일정한 급여 없이 봉사료 또는 판매실적에 따라 판매 수수료만을 받는 자와 업무를 습득하기 위하여 급여 없이 일하는 자 및 그 밖의 종사자

(6) 입직자

조사기준월(월력상)의 초일부터 말일 사이에 입직한 근로자

(7) 이직자

조사기준월(월력상)의 초일부터 말일 사이에 이직한 근로자

(8) 빈 일자리

조사 기준월(월력상) 마지막 영업일 현재 구인활동을 하고 있으며, 한 달 이내 일이 시작될 수 있는 일자리

(9) 임금총액

정액급여 + 초과급여 + 특별급여

- 정액급여: 근로계약, 단체협약 또는 취업규칙 등으로 소정근로시간에 대하여 미리 정한 기본급과 통상적 수당, 기타수당(연차수당, 정근수당 포함)으로 지급한 총액

- 초과급여: 근로기준법 제56조에 따라 연장·휴일·야간근로에 대한 수당으로 지급한 총액

- 특별급여: 상여금, 성과급, 임금인상 소급분, 학자금(대출금 제외) 등으로 지급한 총액

(10) 소정근로시간

소정근로일을 대상으로 '임금이 지급된 근로자' 전체의 소정근로시간(근로자와 사용자간에 정한 근로시간으로 휴게시간은 포함되지 않음)의 총계

(11) 초과근로시간

임금지급 여부와 관계없이, 소정근로시간 이외의 시간(연장근로시간, 휴일근로시간)에 실제로 근로한 시간(초과수당 지급을 위하여 산정한 시간이 아님)의 총계

아. 표본설계

(1) 표본 추출틀(Sampling Frame)

사업체노동실태현황(2017)의 종사자 1인 이상을 고용하고 있는 사업체를 대상으로 추출틀(Frame)을 구성

(2) 층 화

한국표준산업분류 기준에서 시도 및 산업중분류, 공무원재직기관 여부로 1차 층화하고, 사업체 내 상용근로자 규모에 따라 층화

(3) 표본추출방법

층화계통추출방법

(4) 표본크기 결정

각 산업중분류 구분에서 표본 층 전체의 표본 사업체수는 다음 식에 따라서 산출

$$n_{new} = n_{현행} \times \left(\frac{CV_{현행}}{CV_{new}} \right)^2$$

$n_{현행}$: 현행 표본설계 표본크기

n_{new} : 새로운 표본설계 표본크기

$CV_{현행}$: 현행 조사 추정 근로자수의 상대표준오차

CV_{new} : 새로운 표본설계 전체 종사자 수 목표 상대 표준오차

(5) 표본개편 시점

2020년 1월 기준

자. 추정방법

(1) 고용부문의 총계 추정

WLR(Weighted Link Relative) 방법을 사용하고 창업과 폐업을 통해 고용변동을 보정

- 이 추정방법은 당월과 전월 조사에 모두 응답한 표본사업체를 대상으로 전월 총 근로자수와 당월 총근로자수의 비(Ratio, link relative)를 구하여 이를 전월 총 고용규모에 곱하여 추정

$$\hat{E}_c = \left(\hat{E}_p - \widehat{NBD}_p \right) \times \frac{\sum_h \sum_i w_{hi} e_{c,hi}}{\sum_h \sum_i w_{hi} e_{p,hi}} + \widehat{NBD}_c$$

\hat{E}_p : 전월 총 근로자수(상용+임시일용)

w_{hi} : 설계가중치

$e_{c,hi}$: 당월 근로자수(상용+임시일용)

$e_{p,hi}$: 전월 근로자수, (상용+임시일용)

\widehat{NBD}_c : 당월 순수 생성/소멸

\widehat{NBD}_p : 전월 순수 생성/소멸

h : 층 구분(산업중분류, 사업체 규모)

i : 1, ..., n_h

(2) 근로실태 부문의 평균 추정

$$\bar{y} = \frac{\sum_h \sum_i w_{hi} y_{hi}}{\sum_h \sum_i w_{hi} x_{hi}}$$

y_{hi} : 근로일수, 근로시간, 임금 등

x_{hi} : 근로자수

w_{hi} : 가중치

h : 층 구분(산업중분류, 사업체 규모)

i : 1, ..., n_h

(3) 상대표준오차

- 고용부문

$$\widehat{Var}(\hat{Y}) = \sum_{h=1}^H \frac{n_h(1-f_h)}{(n_h-1)} \sum_{i=1}^{n_h} (u_{hi} - \bar{u}_h)^2$$

N_h : 모집단 사업체 수 n_h : 조사 사업체 수

f_h : n_h/N_h

y_{hi} : 근로자수, 입·이직자 수, 빈일자리 수 등

$$u_{hi} = w_{hi} \cdot y_{hi}, \quad \bar{u}_h = \left(\sum_{i=1}^{n_h} u_{hi} \right) / n_h$$

$$RSE(\hat{Y}) = \frac{\sqrt{\widehat{Var}(\hat{Y})}}{\hat{Y}} \times 100$$

- 근로실태부문

$$\widehat{Var}(\bar{y}) = \sum_{h=1}^H \frac{n_h(1-f_h)}{(n_h-1)} \sum_{i=1}^{n_h} e_{hi}^2$$

N_h : 모집단 사업체 수 n_h : 조사 사업체 수

f_h : n_h/N_h

y_{hi} : 근로일수, 근로시간, 임금 등

$$w_{..} = \sum_{h=1}^H \sum_{i=1}^{n_h} w_{hi} \quad \bar{y}_h = \frac{\sum_i w_{hi} y_{hi}}{\sum_i w_{hi} x_{hi}}$$

$$e_{hi} = w_{hi} (y_{hi} - \bar{y}_h \cdot x_{hi}) / w_{..}$$

$$RSE(\bar{y}) = \frac{\sqrt{\widehat{Var}(\bar{y})}}{\bar{y}} \times 100$$

I. Report On the Labor Force Survey at Establishments

A. Purpose of the survey

The following information collected monthly on numbers pertaining to employed workers, job openings, hires, separations, wages, and working hours from the labor-demand side(establishment) point of view will be used as the basic information on employment and labor policy as well as for estimating economic indicators for making economic forecast.

B. Legal basis

As a designated statistics(approval no. 118002) in accordance to article 17 and 18 of Statistics Act, it is a legal statistics survey.

C. Coverage

All industries except agriculture, forestry and fishing, activities of households as employers; undifferentiated goods- and services- producing activities of households for own use, and activities of extraterritorial organizations and bodies.

(1) Employment

- Approximately 40,000 sampled establishments with one or more workers (=Permanent employees + Temporary & daily employees + Other workers)

(2) Working condition

- Approximately 13,000 sampled establishments with one or more permanent employees (except government)

D. Reference period

(1) Employment

- Number of workers and job openings: Last business day of each month
- Hires, Separations: Includes all employees entering and leaving employment during the period starting from the beginning till the end of survey reference month.

(2) Working condition

- Monthly pay period

E. Survey method

By phone, mail, fax, personal interview and online survey

F. Survey items

(1) Establishment

- Name of establishment, type of management, type of establishment, location, and major manufactured goods

(2) Employment

- Employment type (permanent, temporary & daily, others), number of workers by gender
- Hires, separations, number of job openings

(3) Working condition

- Permanent employees
 - Number of employees on payroll, reasons for change in number of employees, total number of regular days worked, days not in office out of regular days worked, days worked in holidays, total number of hours worked, overtime hours worked, reasons for changes in working hours, total wage, regular payment, overtime payment, special payment, fixed bonus, reasons for change in wage.
- Temporary & daily employees
 - Number of employees on payroll, total number of actual days worked, total number of actual hours worked, total wage

G. Terminology

(1) Establishment

Regardless of profit or non-profit, the term "establishment" herein covers all units situated in a single location (such as individual shops, offices, banks, agents, schools, hospitals, hotels, restaurants, all kinds of academic institutes, churches, Buddhist temples, public organizations, social welfare facilities, etc) operated under a single ownership or control.

(2) Workers

Permanent employees + Temporary & daily employees + Other workers

(3) Permanent employees

All employees whose contracts last for one year or more, or employees with no fixed contract periods. They are paid by establishments.

(4) Temporary & daily employees

The employees who are hired for less than one year or on a daily-allowance basis.

(5) Other workers

Workers with no fixed amount of payment, but only service charge or commission in proportion to his/her sales records and other workers not employee, self-employed or unpaid family worker.

(6) Hires

Include employees hired between the period covering the first and last days of the month in which survey is taken

(7) Separations

Include employees separated from jobs between the period covering the first and last days of the month in which the survey is taken.

(8) Job openings

Refers to open job vacancies as of last business day of the month in which survey is conducted and hired workers can begin work within 30 days from this day.

(9) Total wage

Total gross pay earned during the entire pay period before employee deductions for taxes, social insurance contribution, union dues, etc. This is composed of regular payment, overtime payment and special payment.

- Regular payment: total amount paid for regular hours worked as predetermined basic pay, regular allowance, and other allowances (including unused annual leave compensation and full-work incentive) pursuant to employment contract, collective agreement and/or employment regulations.
- Overtime payment: total amount paid as allowance for work performed during overtime working hours, holidays and at night-time in accordance to Article 56 of the Labor Standards Act.
- Special payment: total amount paid as bonus, performance pay, retroactive pay due to pay rise, and school tuition (excluding loan), etc.

(10) Regular hours worked

Total number of regular hours worked(refers to working hours agreed upon by employer and employees and recess time is not included) for which employees received pay during the regular days worked.

(11) Overtime hours worked

Total number of hours actually worked more than regularly scheduled hours (such as during overtime working hours and holidays) regardless of whether employees received pay or not.

H. Sample design

(1) Sampling frame

The list of establishments from which the survey sample was selected from 『The Establishment Status(2017)』 developed by 『Census on Establishments Survey, KOSTAT』

(2) Stratification

Primarily stratified by region, industry division of the Korean Standard Industrial Classification and whether public officials are working for the organizations and then the size of permanent employees in establishments.

(3) Sampling method

Stratification systematic sampling method

(4) Determining sample size

The sample size of 2-digit industry classifications is determined by the following equation.

$$n_{new} = n_{current} \times \left(\frac{CV_{current}}{CV_{new}} \right)^2$$

$n_{current}$: Sample size for current sampling design

n_{new} : Sample size for new sampling design

$CV_{current}$: Relative standard error of the number of employees estimated from current survey

CV_{new} : Relative standard error of total targeted number of employees for new sampling design

(5) Time of sample redesign

Jan. 2020

I. Estimation methods

(1) Estimation in the employment

WLR(Weighted Link Relative) method used and employment fluctuation revised through birth and death of businesses.

- Subjects used for this calculation are all sample establishments that responded to surveys conducted during two months period of current and previous months upon which ratio of total number of employees for previous month to total number of employees for previous month is calculated and the resulting amount is multiplied to total employment to find the estimated value.

$$\widehat{E}_c = \left(\widehat{E}_p - \widehat{NBD}_p \right) \times \frac{\sum_h \sum_i w_{hi} e_{c,hi}}{\sum_h \sum_i w_{hi} e_{p,hi}} + \widehat{NBD}_c$$

\widehat{E}_p : estimate of all employees(permanent + temporary & daily)(previous month)

w_{hi} : design weight

$e_{c,hi}$: employee(permanent + temporary & daily) (current month)

$e_{p,hi}$: employee(permanent + temporary & daily) (previous month)

\widehat{NBD}_c : net birth/death estimate(current month)

\widehat{NBD}_p : net birth/death estimate(previous month)

h : industry(divisions), size of establishment

i : 1, ..., n_h

(2) Estimation in the working condition

$$\bar{y} = \frac{\sum_h \sum_i w_{hi} y_{hi}}{\sum_h \sum_i w_{hi} x_{hi}}$$

y_{hi} : variable(wage, hours worked, days worked, etc)

x_{hi} : employee

w_{hi} : weight

h : industry(divisions), size of establishment

i : 1, ..., n_h

(3) Relative standard error

- Employment

$$\widehat{Var}(\widehat{Y}) = \sum_{h=1}^H \frac{n_h(1-f_h)}{(n_h-1)} \sum_{i=1}^{n_h} (u_{hi} - \bar{u}_h)^2$$

N_h : number of establishments in h strata population

n_h : number of establishments in h strata sample

f_h : n_h/N_h

y_{hi} : all employees, hires, separations, job openings, etc

$$u_{hi} = w_{hi} \cdot y_{hi}, \quad \bar{u}_h = \left(\sum_{i=1}^{n_h} u_{hi} \right) / n_h$$

$$RSE(\widehat{Y}) = \frac{\sqrt{\widehat{Var}(\widehat{Y})}}{\widehat{Y}} \times 100$$

- Working condition

$$\widehat{Var}(\bar{y}) = \sum_{h=1}^H \frac{n_h(1-f_h)}{(n_h-1)} \sum_{i=1}^{n_h} e_{hi}^2$$

N_h : number of establishments in h strata population

n_h : number of establishments in h strata sample

f_h : n_h/N_h

y_{hi} : variable(wage, hours worked, days worked, etc)

$$w_{..} = \sum_{h=1}^H \sum_{i=1}^{n_h} w_{hi} \quad \bar{y}_h = \frac{\sum_i w_{hi} y_{hi}}{\sum_i w_{hi} x_{hi}}$$

$$e_{hi} = w_{hi} (y_{hi} - \bar{y}_h \cdot x_{hi}) / w_{..}$$

$$RSE(\bar{y}) = \frac{\sqrt{\widehat{Var}(\bar{y})}}{\bar{y}} \times 100$$

2-1. 주요항목별 상대표준오차
Relative Standard Error by Major Items

<산업별 R.S.E by Industry>

(단위 : %)

산 업 Industry	근로일수 Days Worked		
	전 체 All Employees	상 용 Permanent	임시일용 Temporary & Daily
전산업 Total Nonfarm(Private)	0.3	0.2	2.4
B. 광업 Mining and quarrying	1.5	1.5	16.5
C. 제조업 Manufacturing	0.3	0.3	4.8
D. 전기, 가스, 증기 및 공기 조절 공급업 Electricity, gas, steam and air conditioning supply	0.6	0.6	1.4
E. 수도, 하수 및 폐기물 처리, 원료 재생업 Water supply; sewage, waste management, materials recovery	1.1	1.0	15.5
F. 건설업 Construction	2.1	0.5	4.5
G. 도매 및 소매업 Wholesale and retail trade	0.7	0.5	7.0
H. 운수 및 창고업 Transportation and storage	1.0	1.0	10.7
I. 숙박 및 음식점업 Accommodation and food service activities	2.2	0.9	6.2
J. 정보통신업 Information and communication	0.7	0.7	5.8
K. 금융 및 보험업 Financial and insurance activities	0.4	0.4	3.8
L. 부동산업 Real estate activities	0.7	0.7	5.6
M. 전문, 과학 및 기술 서비스업 Professional, scientific and technical activities	0.3	0.3	3.8
N. 사업시설 관리, 사업 지원 및 임대 서비스업 Business facilities management and business support services; rental and leasing activities	0.6	0.4	5.7
P. 교육 서비스업 Education	0.8	0.7	8.4
Q. 보건업 및 사회복지 서비스업 Human health and social work activities	0.6	0.5	5.0
R. 예술, 스포츠 및 여가관련 서비스업 Arts, sports and recreation related services	1.2	1.2	4.2
S. 협회 및 단체, 수리 및 기타 개인 서비스업 Membership organizations, repair and other personal services	1.0	0.9	11.9

<사업체 규모별 R.S.E by size of establishment>

(단위 : %)

규 모 Size of establishment	근로일수 Days Worked		
	전 체 All Employees	상 용 Permanent	임시일용 Temporary & Daily
전규모 1 Permanent Employee or More	0.3	0.2	2.4
1~4인 1~4 Permanent Employees	1.0	0.5	4.9
5~9인 5~9 Permanent Employees	0.9	0.4	5.3
10~29인 10~29 Permanent Employees	0.6	0.4	5.6
30~99인 30~99 Permanent Employees	0.4	0.4	4.0
100~299인 100~299 Permanent Employees	0.5	0.4	3.9
300인 이상 300 Permanent Employees or More	0.3	0.3	1.3

(근로실태)
(Working Condition)

(Unit : %)

근로시간 Hours Worked			급여액 Wages		
전 체 All Employees	상 용 Permanent	임시일용 Temporary & Daily	전 체 All Employees	상 용 Permanent	임시일용 Temporary & Daily
0.3	0.2	2.7	0.6	0.5	3.4
1.8	1.8	15.9	2.1	2.0	16.5
0.4	0.4	5.0	0.7	0.7	5.9
0.6	0.6	1.7	1.0	1.0	9.0
1.3	1.2	15.7	2.0	1.9	15.1
2.1	0.6	4.4	2.2	1.6	3.8
0.9	0.7	8.1	1.7	1.5	10.1
1.3	1.3	11.7	2.5	2.5	13.5
2.6	1.4	9.1	2.7	1.5	9.6
0.9	0.9	6.9	1.3	1.3	13.5
0.4	0.4	3.6	2.7	2.7	5.6
1.1	1.1	12.0	3.0	2.7	4.2
0.4	0.4	4.5	2.4	2.4	7.0
0.7	0.6	5.7	1.3	1.1	6.5
1.1	1.0	9.7	1.4	1.3	8.6
0.8	0.7	7.1	1.2	1.1	8.2
1.6	1.4	5.6	2.0	2.0	8.5
1.2	1.0	14.6	1.7	1.6	10.8

(Unit : %)

근로시간 Hours Worked			급여액 Wages		
전 체 All Employees	상 용 Permanent	임시일용 Temporary & Daily	전 체 All Employees	상 용 Permanent	임시일용 Temporary & Daily
0.3	0.2	2.7	0.6	0.5	3.4
1.1	0.7	6.3	1.5	1.2	7.8
1.0	0.5	6.1	1.3	1.1	8.7
0.7	0.5	6.1	1.3	1.3	6.9
0.5	0.4	3.9	0.9	0.9	3.8
0.5	0.5	3.7	1.2	1.2	5.0
0.3	0.3	1.7	1.0	1.0	1.8

2-2. 주요항목별 상대표준오차(고용)

Relative Standard Error by Major Items(Employment)

〈산업별 R.S.E by Industry〉

(단위 : %)

(Unit : %)

산업 Industry	종사자 Workers	빈 일자리 Job Openings	입직자 Hires	이직자 Separations
전산업 Total Nonfarm Industries	0.6	3.8	2.4	2.5
B. 광업 Mining and quarrying	2.5	24.2	13.4	15.4
C. 제조업 Manufacturing	0.5	4.9	5.2	4.7
D. 전기, 가스, 증기 및 공기 조절 공급업 Electricity, gas, steam and air conditioning supply	1.0	10.0	4.8	4.5
E. 수도, 하수 및 폐기물 처리, 원료 재생업 Water supply; sewage, waste management, materials recovery	1.3	18.1	14.0	15.4
F. 건설업 Construction	4.4	19.3	6.9	6.8
G. 도매 및 소매업 Wholesale and retail trade	1.9	12.3	7.6	7.9
H. 운수 및 창고업 Transportation and storage	2.6	10.4	9.3	9.2
I. 숙박 및 음식점업 Accommodation and food service activities	3.8	35.0	9.3	7.6
J. 정보통신업 Information and communication	1.3	11.6	6.5	7.1
K. 금융 및 보험업 Financial and insurance activities	2.2	24.8	5.5	4.6
L. 부동산업 Real estate activities	1.7	17.5	13.6	10.5
M. 전문, 과학 및 기술 서비스업 Professional, scientific and technical activities	1.8	10.6	7.9	7.9
N. 사업시설 관리, 사업 지원 및 임대 서비스업 Business facilities management and business support services; rental and leasing activities	2.2	11.3	6.0	5.6
O. 공공 행정, 국방 및 사회보장 행정 Public administration and defence; compulsory social security	1.2	10.5	3.3	4.2
P. 교육 서비스업 Education	1.7	26.1	8.5	7.3
Q. 보건업 및 사회복지 서비스업 Human health and social work activities	1.7	14.6	5.5	5.4
R. 예술, 스포츠 및 여가관련 서비스업 Arts, sports and recreation related services	2.7	46.6	16.7	12.4
S. 협회 및 단체, 수리 및 기타 개인 서비스업 Membership organizations, repair and other personal services	3.3	17.7	13.0	12.1

〈사업체 규모별 R.S.E by size of establishment〉

(단위 : %)

(Unit : %)

규모 Size of establishment	종사자 Workers	빈 일자리 Job Openings	입직자 Hires	이직자 Separations
전규모 All Workers	0.6	3.8	2.4	2.5
300인 미만 Less than 300 Permanent Employees	0.7	4.2	3.0	2.8
300인 이상 300 Permanent Employees or More	0.6	5.3	2.3	2.7



사업체노동력조사
[조사기준월 '20.8월]



고용노동부 ※ 이 항목은 고용노동부에서 기입합니다.

지방관서	사업체 고유번호	산업분류	규모	시·군·구
*	*	*	*	*

▶ 이 조사는 통계법 제17조 및 제18조에 따라 국가에서 승인받은 지정통계(제118002호)로서 동 조사표에 기재된 내용은 통계법 제33조 및 제34조에 의하여 비밀이 보호되며, 통계작성 목적 이외에는 사용되지 않습니다.
▶ 이 조사는 사업체의 고용변동 및 근로실태현황을 파악하여 정부 경제·고용정책 수립 등의 기초 자료로 사용됩니다. 따라서 조사에 적극 협조해주시기 바랍니다.

조사 담당자	전화)	팩스)	이메일)
--------	-----	-----	------

1. 사업체 현황

※ '20.8월' 마지막 영업일 시점에 자영업자 또는 무급가족종사자만으로 구성된 사업체 여부(□예 □아니오) ※ 설립연월(____ . ____)

사업체 명칭	경영형태	1. 일반 사업체 2. 파견업체 3. 용역(도급)업체 4. 기타
	사업체 형태	1. 단독 사업체 2. 본사·본점 3. 지사(점)·공장 4. 기타
소재지		
주요 생산품명 / 영업종목	1. 2.	
대표자명		

응답자 / 책임자 확인	응답자		책임자 확인
	근무부서	직책	
응답자 이메일 주소	성명		
	전화번호		
조사 관리자			(인)

2. 종사자수 및 빈 일자리, 입·이직에 관한 사항

구분	※ 외국인포함, 소속 외 근로자(파견, 용역) 제외										빈 일자리수
	종사자수		노동이동						이직자수		
	'20.7월 종사자수	'20.8월 종사자수	'20.8월 입직자수			'20.8월 이직자수					
	'20.7월 마지막 영업일 시점에 일한 종사자	'20.8월 마지막 영업일 시점에 일하고 있는 종사자	총계	채용한 근로자수	기타	총계	자발적 이직	비자발적 이직	기타	빈 일자리수	
전체	총계	명	명	명	명	명	명	명	명	명	명
	여자	명	명	명	명	명	명	명	명	명	명
상용	총계	명	명	명	명	명	명	명	명	명	명
	여자	명	명	명	명	명	명	명	명	명	명
임시·일용	총계	명	명	명	명	명	명	명	명	명	명
	여자	명	명	명	명	명	명	명	명	명	명
기타	총계	명	명	변동사유						비고(당월 특이사항)	
	여자	명	명	① 정기채용 ② 계절요인으로 증가/감소 ③ 조직개편(구조조정) ④ 인수(합병) 또는 분리(매각) ⑤ 기간제근로 체결/만료 ⑥ 휴업(폐업) ⑦ 단기 일거리 시작/완료 ⑧ ⑨ 기타							

3. 임금 및 근로시간에 관한 사항 '20.8월 급여계산기간(월 일~ 월 일), 임금 지급일(월 일)

※ 임금 및 근로시간 부문은 성별 구분없이 총계(남+여)로 답변하시면 됩니다.

구분	※ 외국인포함, 소속 외 근로자(파견, 용역) 제외										
	임금이 지급된 근로자수	근로일수			근로시간		임금				
		소정(의무) 근로일수	출근하지 않은 일수	휴일근로 일수	소정근로 시간	초과근로 시간	임금총액(①+②+③) (세금 공제전)	정액급여①	초과급여②	특별급여③	고정상여금
상용	명	일	일	일	시간	시간	천원	천원	천원	천원	천원
임시·일용	명	실제 총 근로일수			실제 총 근로시간		임금총액(세금 공제전)			비고(당월 특이사항)	
변동사유	상용근로자 근로시간 변동사유(,)					상용근로자 임금총액 변동사유(,)					
	① 계절요인으로 증가/감소 ② 일거리 증가/감소 ③ 사업의 확장/축소 ④ 휴업 또는 폐업 ⑤ 기상요인 호전/악화 ⑥ 기타()					① 임금 인상/삭감 ② 연월차료가 미사용수당 ③ 상여금 및 성과급(격려금, 인센티브 등 포함) ④ 임금인상 소급분 ⑤ 학자금 ⑥ 고임금근로자 임/이직 ⑦ 저임금근로자 임/이직 ⑧ 일거리 증가/감소 ⑨ 기타()					

※ 조사표 작성요령은 조사표 뒤쪽을 참고하시기 바랍니다. ※ 소중한 자료 응답하여 주셔서 감사합니다.

※ 고용부문 및 근로실태부문의 일부 항목(여자, 출근하지 않은 일수, 휴일근로일수, 고정상여금)은 내검 목적 및 내부 집계분석용 등으로 미공표

조사표 작성요령

1. 종사자수 및 노동이동

■ 종사자수 : 마지막 영업일 시점에 일하고 있는 종사자

종사상 지위	설 명
상 용	○ 고용계약기간(구두계약 포함)이 1년 이상인 임금근로자 또는 고용계약기간이 정해지지 않고 정규직원으로 일하는 자 ☞ 사업체의 유급임원(대표이사, 전무, 상무, 상근감사 등) 포함
임시·일용	○ 고용계약기간(구두계약 포함)이 1년 미만인 자
기 타	○ 독자적인 사무실, 점포 또는 작업장이 없고 계약된 사업주에게 종속되어 있지만 스스로 고객을 찾거나 맞이하여 상품이나 서비스를 스스로 직접제공하고 일한 만큼 실적에 따라 소득(수수료, 봉사료, 수당 등)을 얻으며, 근로제공방법, 근로시간 등은 본인이 독자적으로 결정하는 형태로 일하는 자, 또는 그 외 종사자 ☞ 보험설계사, 학습지도사, 골프장경기보조원 등

【주의】 소속 외 근로자(파견, 용역), 자영업자, 무급가족종사자는 조사 대상에서 제외

- 입·이직자 : 조사기준월(월력상) 초일부터 마지막 영업일 사이에 입·이직한 근로자
 - ☞ 마지막 영업일까지 근무하고 이직한 경우는 당월 종사자에 포함하고 다음 달의 이직자로 처리
 - ☞ 해외파견근로자 파견 및 복귀시 입·이직 기타로 처리

- 빈 일자리 : 조사기준월(월력상) 마지막 영업일 현재 구인활동을 하고 있으며, 한 달 이내 일이 시작될 수 있는 일자리
 - ☞ '구인활동'은 그 자리를 채우기 위해 취하는 모든 과정(신문·방송 광고, 구두 홍보, 지원 서류 접수, 면접 등 최종적으로 채용 확정 공지일 전까지의 과정)을 포함

- 【예시(2월 기준)] ○ A회사의 B지점에서 10명을 채용하기 위하여, 2월 마지막 영업일 현재
- ① 구인활동(채용공고 등) 중이고, '20.3월 중 일이 시작되는 경우' ☞ 빈 일자리는 10개
 - ② 구인활동(채용공고 등) 중이고, '20.4월 중 일이 시작되는 경우' ☞ 빈 일자리는 0개
 - ③ 이미 채용이 확정된 경우 ☞ 빈 일자리는 0개

2. 임금 및 근로시간

※ 임금 및 근로시간 부문은 성별 구분없이 총계(남+여)로 답변하시면 됩니다.(단, 4월기준 조사는 시도별 근로실태 생산을 위해 여자를 구분하여 조사)

■ 임금이 지급된 근로자수 : 고용형태, 근무형태를 불문하고 해당 급여계산기간에 대해 실제로 임금이 지급된 근로자수를 기재합니다.

【주의】 2020.4.15일에 이직했다고 하더라도 4월의 임금대장에 이직자의 임금이 포함되어 있으면 임금이 지급된 근로자수로 산정

■ 소정(의무)근로일수 : 취업규칙, 단체협약 등에서 근로하기로 정한 근로일수의 총계를 기재합니다.

- 【예시】 ○ 근로자 100명의 소정근로일수가 22일인 경우, 2,200일(100명×22일)로 기재
○ 소정근로일수가 근로자별로 다른 경우, 주5일 근로자가 5명, 주6일 근로자가 7명인 경우 [20일×5명]+[25일×7명]=275일로 기재
○ 중도 입·퇴사자의 경우 입사일 이전과 퇴사일 이후는 소정근로일수에서 제외

■ 출근하지 않은 일수 : 소정근로일수 중에 결근, 병가, 공무행위, 연·월차 휴가, 생리휴가, 산전·후 휴가, 하계휴가, 경조사, 산재휴업기간, 쟁의행위기간 등의 사유로 근로를 제공하지 않은 날의 총 일수의 총계를 기재합니다.(수수점 첫째자리까지 기재)

- 【예시】 1일 소정근로시간이 8시간이고 소정근로일에 5명은 3일간 하계휴가(약정휴일 아님), 3명은 1일간 연차, 2명은 1일간 병가, 4명은 각 4시간 조퇴한 경우
⇒ 하계휴가(5명×3일)+연차휴가(3명×1일)+병가(2명×1일)+조퇴(4명×0.5일(4시간/8시간)) = 22일로 기재

【주의】 주5일 근무(월~금요일)인 경우, 토·일요일은 소정근로일이 아니므로 출근하지 않은 일수에 해당되지 않음

■ 휴일근로일수 : 소정근로일 이외의 날에 출근하여 1시간이라도 근무한 날의 총계를 기재합니다.

- 【예시】 휴일에 근로한 일수 작성 시 주5일제를 실시하고 일요일 출근을 7명은 1회, 5명은 2회씩 하였을 경우 ⇒ (1일×7명)+(2일×5명) =17일로 기재

■ 소정근로시간 : 소정근로일에 업무개시와 종료시각 사이 근로시간의 총수를 기재합니다.(휴게시간 제외)

- 【예시】 근로자가 10명, 근로일수는 20일, 업무시간이 09:00~18:00(9시간), 점심시간이 12:00~13:00(1시간)인 경우
⇒ 소정근로시간 총계는 10명×20일×8시간(9시간-1시간)=1,600시간으로 기재

【주의】 「감시·단속적 근로자(아파트 경비원 등)가 있는 업종」, 「근로시간 특례업종」에서 휴게시간이 주어진 경우에는 휴게시간을 제외하고 기입

■ 초과근로시간 : 임금지급 여부와 관계없이, 소정근로시간 이외의 시간(연장근로시간, 휴일근로시간)에 실제로 근로한 시간(초과수당 지급을 위하여 산정한 시간이 아님)의 총계를 기재합니다.(실제로 초과근로를 하였으나 초과급여를 지급하지 않는 경우도 조사표에 기재)

- 【예시】 2시간의 연장근로를 한 경우 근로기준법에 따라 통상임금의 100분의 50이상을 가산하여 임금을 지급하므로 임금산정을 위하여 3시간(2시간×1.5배)으로 할증된 초과 수당을 지급해도 실제 근로한 2시간을 기재

■ 임시·일용 근로자의 근로일수 및 근로시간 : 사업체에 출근하여 실제로 근로한 일수 및 시간의 총계를 기재합니다.

- 【예시】 임시·일용근로자가 사업체에 출근하여 10시간을 사업체에 있었으나, 실제로 근무하지 않은 시간(휴게 등의 시간)이 2시간이면 실제 근로시간에는 8시간을 기재

■ 임금총액(①+②+③) : 정액급여① + 초과급여② + 특별급여③

- 정액급여 ① : 근로계약, 단체협약 또는 취업규칙 등으로 소정근로시간에 대하여 미리 정한 기본급과 통상적수당, 기타수당(연차수당, 정근수당 포함)으로 지급한 총액을 기재합니다.

- 초과급여 ② : 근로기준법 제56조에 따라 연장·휴일·야간근로에 대한 수당으로 지급한 총액을 기재합니다.

- 특별급여 ③ : 상여금, 성과급, 임금인상소급분, 학자금(대출금 제외) 등으로 지급한 총액을 기재합니다.(고정상여금 포함)

※ 고정상여금: 단체협약, 취업규칙, 근로계약 등에 지급조건, 금액, 지급시기가 정해져 있거나 관례적으로 지급하여 사회통념상 근로자가 당연히 지급받을 수 있다고 기대하는 상여금
※ 기업의 이유에 따라 일시적·불확정적으로 사용자의 재량이나 호의에 따라 지급되는 경영성과 배분금, 격려금, 인센티브 등은 특별급여에 포함하지 않고 고정상여금에서는 제외

【주의】 임금인상 소급분의 정액급여 반영 시 과거에 대하여 산정된 소급 급여액은 임금인상, 승진 및 승급 등의 사유나 명칭을 불문하고 당월의 인상분만 정액급여에 포함하여야 하며, 당월 인상분을 제외한 나머지 소급분은 특별급여로 구분하여 기재

- 사업체노동력조사 보고서는 통계법 제27조 규정에 의거 공표 후 발간되고 있습니다.
- 사업체노동력조사 보고서의 내용을 전재 또는 역재할 경우에는 반드시 “고용노동부, 사업체노동력조사 보고서 ○○년판 ○○「페이지」에서 전(역)재”하였다는 출처를 명시하는 관례를 지키는 한 인용할 수 있습니다.
- 본 자료는 고용노동통계 누리집(<http://laborstat.moel.go.kr>)에서 보실 수 있습니다.
- 수록된 통계자료에 대한 질의 또는 제안사항이 있을 경우에는 고용노동부 고용정책실 고용지원정책관 노동시장조사과로 연락하여 주시기 바랍니다.

사업체노동력조사 보고서

2020년 8월

2020년 11월 일 인쇄

2020년 11월 일 발행

발행 | 고용노동부

편집 | 고용정책실 고용지원정책관
노동시장조사과

인쇄 | 디자인 범신
Tel. (042) 254-8737
